

Pays de la Loire, Vendée
Puyravault
Bourg

Bourg de Puyravault

Références du dossier

Numéro de dossier : IA85001921
Date de l'enquête initiale : 2017
Date(s) de rédaction : 2018
Cadre de l'étude : inventaire topographique Vallée de la Sèvre Niortaise, Marais poitevin
Degré d'étude : recensé

Désignation

Dénomination : bourg

Compléments de localisation

Milieu d'implantation : en village
Références cadastrales : 1834, A et B ; 2017, AB, AC, OB

Historique

Le bourg de Puyravault est implanté sur une partie de l'ancienne île qui l'unit aux bourgs de Champagné et de Sainte-Radégonde-des-Noyers. La rue de la Voie qui constitue un de ses principaux axes, avec la rue de la Garne dans son prolongement, est probablement une ancienne voie romaine. La partie nord du bourg s'est développée le long de cet axe et aussi à proximité de la commanderie, fondée au XII^e siècle. La partie sud du bourg résulte sans doute d'un déplacement d'habitat lié à la création d'un nouvel axe, sur le flanc sud de l'ancienne île, devenu la route D25. C'est ici notamment que se sont implantés des moulins à vent, en prise plus directe avec les vents du sud et de l'ouest. Le développement du bourg a été contraint à l'ouest et à l'est par le creusement de deux des principaux canaux de dessèchement du Marais poitevin, au Moyen Age puis au XVII^e siècle : le canal de Vienne et le canal du Temple. A la fin du XIX^e siècle, le centre du bourg s'est déplacé vers l'est, avec la construction de la mairie et des écoles. Cette extension vers l'est s'est confirmée à la fin du XX^e siècle et au début du XXI^e, avec la création de lotissements.

Période(s) principale(s) : Moyen Age, Temps modernes, Epoque contemporaine

Description

Le bourg est situé sur une légère surélévation de terrain, à peine perceptible à l'oeil nu, constituant pourtant bel et bien une des anciennes îles du Marais poitevin. Il s'étire entre le canal de Vienne, à l'ouest, et le canal du Temple, à l'est. Il s'organise en deux axes principaux (la rue de la Voie, au nord, et la rue Galerne, au sud), reliés par des rues secondaires d'axe nord-sud (rue des Templiers, rue de la Commanderie).

Eléments descriptifs

Couvrements :

Statut, intérêt et protection

Statut de la propriété : propriété privée

Références documentaires

Documents d'archive

- AD86, registres n° 554 à 559. 1665-1789 : registres de cens et rentes de la commanderie de Puyravault (avec plans dans le registre de 1789, n° 559).

Archives départementales de la Vienne. Registre n° 554 à 559. 1665-1789 : registres de cens et rentes de la commanderie de Puyravault (avec plans dans le registre de 1789, n° 559).

Documents figurés

- AD85, 3 P 185. 1834 : plan cadastral de Puyravault.
1834 : plan cadastral de Puyravault. (Archives départementales de la Vendée, 3 P 185).

Illustrations



La partie ouest du bourg sur le plan terrier de la commanderie en 1789.

Repro. Yannis Suire
IVR52_20188500322NUCA



Le bourg sur le plan terrier de la commanderie en 1789.

Repro. Yannis Suire
IVR52_20188500323NUCA



La partie est du bourg sur le plan terrier de la commanderie en 1789.

Repro. Yannis Suire
IVR52_20188500325NUCA



Extrait du plan cadastral de 1834 : la rue des Templiers.

Repro. Yannis Suire
IVR52_20178500241NUCA



Extrait du plan cadastral de 1834 : la rue de la Voie et l'impasse de la Mairie.

Repro. Yannis Suire
IVR52_20178500242NUCA



Extrait du plan cadastral de 1834 : la rue Galerne et la rue du Sablon.

Repro. Yannis Suire
IVR52_20178500245NUCA



La rue Galerne, au croisement avec la rue de la Forge, vue en direction de l'ouest, début du 20e siècle.

Repro. Yannis Suire
IVR52_20188500330NUCA



La rue Galerne, près du croisement avec la rue de la Forge, vue en direction de l'ouest, vers 1910.

Repro. Yannis Suire
IVR52_20188500347NUCA



La rue de la Forge vue en direction de l'ouest vers 1930.

Repro. Yannis Suire
IVR52_20188500339NUCA



La rue des Templiers, au niveau du numéro 22, vue en direction du nord vers 1930.

Repro. Yannis Suire
IVR52_20188500338NUCA



La rue des Templiers, vers les numéros 14 et 17, vue en direction du nord vers 1910.

Repro. Yannis Suire
IVR52_20188500341NUCA

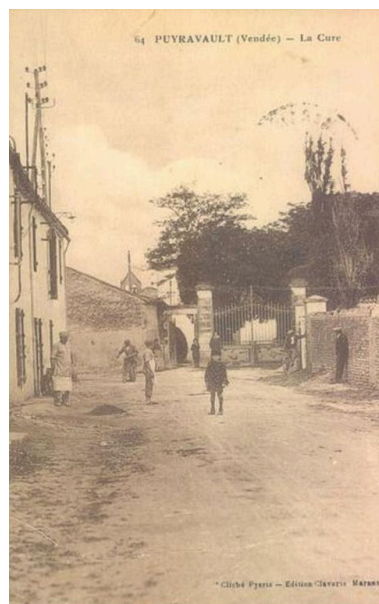

La rue de la Voie et le portail de l'ancienne cure, actuelle maison de retraite, vers 1930.

Repro. Yannis Suire
IVR52_20188500340NUCA



Vue aérienne du bourg depuis le sud-ouest vers 1970.

Repro. Yannis Suire,
Phot. Jean Combier
IVR52_20188500343NUCA



Le bourg, développé sur une faible surélévation, vu depuis le sud-est.

Phot. Yannis Suire
IVR52_20188500294NUCA

Dossiers liés

Dossiers de synthèse :

Puyravault : présentation de la commune (IA85001871) Pays de la Loire, Vendée, Puyravault

Maisons, fermes : l'habitat à Puyravault (IA85001872) Pays de la Loire, Vendée, Puyravault

Oeuvre(s) contenue(s) :

Auteur(s) du dossier : Yannis Suire

Copyright(s) : (c) Région Pays de la Loire - Inventaire général ; (c) Conseil départemental de la Vendée



La partie ouest du bourg sur le plan terrier de la commanderie en 1789.

Référence du document reproduit :

- **AD86, registres n° 554 à 559. 1665-1789 : registres de cens et rentes de la commanderie de Puyravault (avec plans dans le registre de 1789, n° 559).**

Archives départementales de la Vienne. Registre n° 554 à 559. **1665-1789 : registres de cens et rentes de la commanderie de Puyravault (avec plans dans le registre de 1789, n° 559).**

IVR52_20188500322NUCA

Auteur de l'illustration (reproduction) : Yannis Suire

Date de prise de vue : 2018

(c) Région Pays de la Loire - Inventaire général ; (c) Conseil départemental de la Vendée
communication libre, reproduction soumise à autorisation



Le bourg sur le plan terrier de la commanderie en 1789.

Référence du document reproduit :

- **AD86, registres n° 554 à 559. 1665-1789 : registres de cens et rentes de la commanderie de Puyravault (avec plans dans le registre de 1789, n° 559).**

Archives départementales de la Vienne. Registre n° 554 à 559. **1665-1789 : registres de cens et rentes de la commanderie de Puyravault (avec plans dans le registre de 1789, n° 559).**

IVR52_20188500323NUCA

Auteur de l'illustration (reproduction) : Yannis Suire

Date de prise de vue : 2018

(c) Région Pays de la Loire - Inventaire général ; (c) Conseil départemental de la Vendée
communication libre, reproduction soumise à autorisation



La partie est du bourg sur le plan terrier de la commanderie en 1789.

Référence du document reproduit :

- **AD86, registres n° 554 à 559. 1665-1789 : registres de cens et rentes de la commanderie de Puyravault (avec plans dans le registre de 1789, n° 559).**

Archives départementales de la Vienne. Registre n° 554 à 559. **1665-1789 : registres de cens et rentes de la commanderie de Puyravault (avec plans dans le registre de 1789, n° 559).**

IVR52_20188500325NUCA

Auteur de l'illustration (reproduction) : Yannis Suire

Date de prise de vue : 2018

(c) Région Pays de la Loire - Inventaire général ; (c) Conseil départemental de la Vendée
communication libre, reproduction soumise à autorisation



Extrait du plan cadastral de 1834 : la rue des Templiers.

Référence du document reproduit :

- **AD85, 3 P 185. 1834 : plan cadastral de Puyravault.**
1834 : plan cadastral de Puyravault. (Archives départementales de la Vendée, 3 P 185).

IVR52_20178500241NUCA

Auteur de l'illustration (reproduction) : Yannis Suire

Date de prise de vue : 2017

(c) Région Pays de la Loire - Inventaire général ; (c) Conseil départemental de la Vendée
communication libre, reproduction soumise à autorisation



Référence du document reproduit :

- IVR52_20178500242NUCA

Date de prise de vue : 2017

3 juillet 2025



Extrait du plan cadastral de 1834 : la rue Galerne et la rue du Sablon.

Référence du document reproduit :

- **AD85, 3 P 185. 1834 : plan cadastral de Puyravault.**
1834 : plan cadastral de Puyravault. (Archives départementales de la Vendée, 3 P 185).

IVR52_20178500245NUCA

Auteur de l'illustration (reproduction) : Yannis Suire

Date de prise de vue : 2017

(c) Région Pays de la Loire - Inventaire général ; (c) Conseil départemental de la Vendée
communication libre, reproduction soumise à autorisation



La rue Galerne, au croisement avec la rue de la Forge, vue en direction de l'ouest, début du 20e siècle.

Référence du document reproduit :

- **Collection de cartes postales Raymond Bergevin Ramuntcho.** (Archives départementales de la Vendée ; 20 Fi).

IVR52_20188500330NUCA

Auteur de l'illustration (reproduction) : Yannis Suire

Date de prise de vue : 2018

(c) Région Pays de la Loire - Inventaire général ; (c) Conseil départemental de la Vendée
communication libre, reproduction soumise à autorisation



La rue Galerne, près du croisement avec la rue de la Forge, vue en direction de l'ouest, vers 1910.

IVR52_20188500347NUCA

Auteur de l'illustration (reproduction) : Yannis Suire

Date de prise de vue : 2018

(c) Région Pays de la Loire - Inventaire général ; (c) Conseil départemental de la Vendée ; (c) Collection particulière communication libre, reproduction soumise à autorisation



La rue de la Forge vue en direction de l'ouest vers 1930.

IVR52_20188500339NUCA

Auteur de l'illustration (reproduction) : Yannis Suire

Date de prise de vue : 2018

(c) Région Pays de la Loire - Inventaire général ; (c) Conseil départemental de la Vendée ; (c) Collection particulière communication libre, reproduction soumise à autorisation



La rue des Templiers, au niveau du numéro 22, vue en direction du nord vers 1930.

IVR52_20188500338NUCA

Auteur de l'illustration (reproduction) : Yannis Suire

Date de prise de vue : 2018

(c) Région Pays de la Loire - Inventaire général ; (c) Conseil départemental de la Vendée ; (c) Collection particulière
communication libre, reproduction soumise à autorisation



La rue des Templiers, vers les numéros 14 et 17, vue en direction du nord vers 1910.

IVR52_20188500341NUCA

Auteur de l'illustration (reproduction) : Yannis Suire

Date de prise de vue : 2018

(c) Région Pays de la Loire - Inventaire général ; (c) Conseil départemental de la Vendée ; (c) Collection particulière
communication libre, reproduction soumise à autorisation

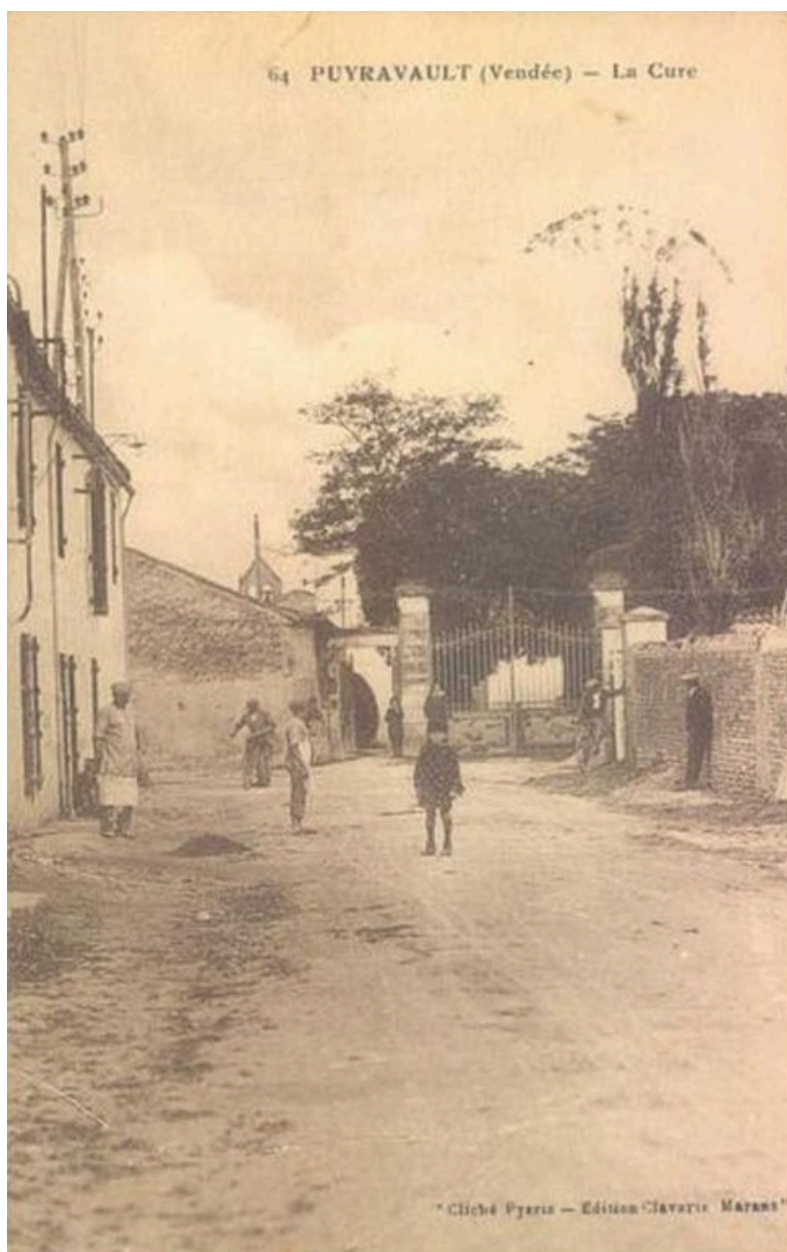

La rue de la Voie et le portail de l'ancienne cure, actuelle maison de retraite, vers 1930.

IVR52_20188500340NUCA

Auteur de l'illustration (reproduction) : Yannis Suire

Date de prise de vue : 2018

(c) Région Pays de la Loire - Inventaire général ; (c) Conseil départemental de la Vendée ; (c) Collection particulière
communication libre, reproduction soumise à autorisation



Vue aérienne du bourg depuis le sud-ouest vers 1970.

IVR52_20188500343NUCA

Auteur de l'illustration (reproduction) : Yannis Suire, Auteur de l'illustration : Jean Combier

Date de prise de vue : 2018

(c) Région Pays de la Loire - Inventaire général ; (c) Conseil départemental de la Vendée ; (c) Collection particulière communication libre, reproduction soumise à autorisation



Le bourg, développé sur une faible surélévation, vu depuis le sud-est.

IVR52_20188500294NUCA

Auteur de l'illustration : Yannis Suire

Date de prise de vue : 2018

(c) Région Pays de la Loire - Inventaire général ; (c) Conseil départemental de la Vendée
communication libre, reproduction soumise à autorisation