Pays de la Loire, Vendée
Le Mazeau
Bourg
rue de l' Eglise, numéro 5 du schéma du cimetière

Tombeau de la famille Caquineau-Polycarpe-Truhaut

Références du dossier

Numéro de dossier : IA85003230
Date de l'enquête initiale : 2022
Date(s) de rédaction : 2022
Cadre de l'étude : inventaire topographique Vallée de la Sèvre Niortaise, Marais poitevin
Degré d'étude : recensé

Désignation

Dénomination : tombeau

Compléments de localisation

Milieu d'implantation : en village
Références cadastrales : 2023, ZB, 98

Historique

Tombeau de la famille Caquineau-Polycarpe-Truhaut, soit : Alphonse Polycarpe (1857-1939), son épouse Victoria Truhaut (1865-1947), leur fille Albertine Polycarpe (1885-1971), son mari Paul Caquineau (1880-1960) et leur fille Paule (1906-1924).

Période(s) principale(s) : 1er quart 20e siècle

Description

Entouré par un muret et par une grille en ferronnerie, le tombeau présente une stèle de tête en pierre de taille. Celle-ci est constituée de trois niveaux. Des bornes encadrent le premier, des colonnettes le second (au centre duquel devait être fixée une plaque en marbre), et un fronton triangulaire, entouré d'amortissements, couronne le troisième, sous une croix pattée. Une couronne de roses, des rinceaux et des fleurettes ornent ce troisième niveau.

Eléments descriptifs

Matériau(x) du gros-oeuvre, mise en oeuvre et revêtement : calcaire, pierre de taille
Couvrements :

Décor

Techniques : sculpture
Représentations : colonne ; rose ; couronne mortuaire ; fleur ; fronton ; croix

Statut, intérêt et protection

Statut de la propriété : propriété privée

Illustrations

Schéma de répartition des tombeaux relevés dans le cimetière du Mazeau.
Phot. Yannis Suire
IVR52_20238500093NUCA

Vue d'ensemble.
Phot. Yannis Suire
IVR52_20238500141NUCA

La stèle de tête.
Phot. Yannis Suire
IVR52_20238500142NUCA

Dossiers liés

Oeuvre(s) contenue(s) :
Oeuvre(s) en rapport :
Cimetière (IA85003226) Pays de la Loire, Vendée, Le Mazeau, Bourg, rue de l' Eglise

Auteur(s) du dossier : Yannis Suire
Copyright(s) : (c) Région Pays de la Loire - Inventaire général ; (c) Conseil départemental de la Vendée

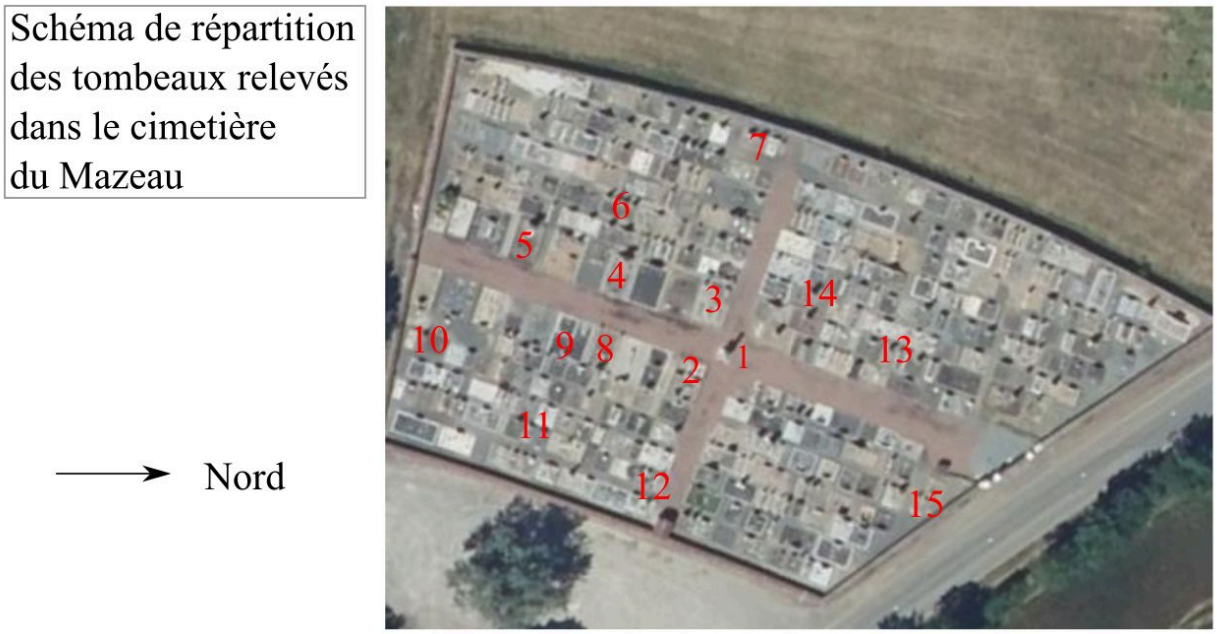

Schéma de répartition des tombeaux relevés dans le cimetière du Mazeau.

IVR52_20238500093NUCA
Auteur de l'illustration : Yannis Suire
Date de prise de vue : 2023
(c) Région Pays de la Loire - Inventaire général ; (c) Conseil départemental de la Vendée
communication libre, reproduction soumise à autorisation

Vue d'ensemble.

IVR52_20238500141NUCA
Auteur de l'illustration : Yannis Suire
Date de prise de vue : 2023
(c) Région Pays de la Loire - Inventaire général ; (c) Conseil départemental de la Vendée
communication libre, reproduction soumise à autorisation

La stèle de tête.

IVR52_20238500142NUCA
Auteur de l'illustration : Yannis Suire
Date de prise de vue : 2023
(c) Région Pays de la Loire - Inventaire général ; (c) Conseil départemental de la Vendée
communication libre, reproduction soumise à autorisation