Pays de la Loire, Mayenne
Laval
quai Béâtrix-de-Gâvre, rue de la Paix

Immeuble à logements et café dit Grand Café de l'Ouest, quai Béatrix-de-Gâvre, rue de la paix, Laval

Références du dossier

Numéro de dossier : IA53000670
Date de l'enquête initiale : 1984
Date(s) de rédaction : 2014
Cadre de l'étude : inventaire topographique Laval centre, enquête thématique régionale Auguste Alleaume peintre-verrier
Degré d'étude : étudié

Désignation

Dénomination : immeuble à logements, café
Appellation : Grand Café de l'Ouest

Compléments de localisation

Milieu d'implantation : en ville
Références cadastrales : 1840, A1, 662

Historique

Immeuble construit au début du XIXe siècle suite au percement de la grande traverse est-ouest en 1804. Il est détruit pendant les bombardements de la Seconde Guerre mondiale.

Période(s) principale(s) : 1ère moitié 19e siècle (détruit)

Description

Immeuble néo-classique construit à l'angle de la rue de la Paix et du quai Béâtrix-de-Gâvre. Son gros-œuvre était en moellons enduits et l'entourage de ses ouvertures en pierre de taille de calcaire. Son rez-de-chaussée et son premier étage étaient occupés par le *Grand Café de l'Ouest.*

Eléments descriptifs

Matériau(x) du gros-oeuvre, mise en oeuvre et revêtement : pierre, moellon, enduit ; calcaire, pierre de taille
Matériau(x) de couverture : ardoise
Plan : plan rectangulaire régulier
Étage(s) ou vaisseau(x) : rez-de-chaussée, 3 étages carrés

Typologies et état de conservation

État de conservation : détruit

Décor

Techniques : vitrail

Références documentaires

Documents figurés

- **Laval. La Rue de la Paix. [Le Grand Café de l'Ouest, rue de la Paix et quai Béâtrix-de-Gâvre à Laval]**. [S.l] : L.L., [1ère moitié 20e siècle]. 1 impr. photoméc. (carte postale). (49). (Archives départementales de la Mayenne, Laval)
  5 Fi 120/1464

Illustrations

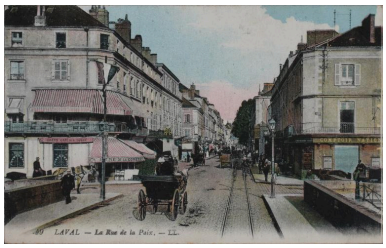

Grand Café de l'Ouest :
vue d'ensemble.
Phot. Yves (reproduction) Guillotin
IVR52_20145300375NUCA

Dossiers liés

Dossiers de synthèse :
"Auguste Alleaume peintre-verrier" : présentation de l'aire d'étude (IA53004250)
Laval : les hôtels, immeubles et maisons (IA53000447) Pays de la Loire, Mayenne, Laval
Oeuvre(s) contenue(s) :
Ensemble de 3 verrières figurées décoratives, Café de l'Ouest (IM53008475) Pays de la Loire, Mayenne, Laval, quai Béâtrix-de-Gâvre, rue de la Paix

Auteur(s) du dossier : Sylvie Garnavault
Copyright(s) : (c) Région Pays de la Loire - Inventaire général ; (c) Ville de Laval

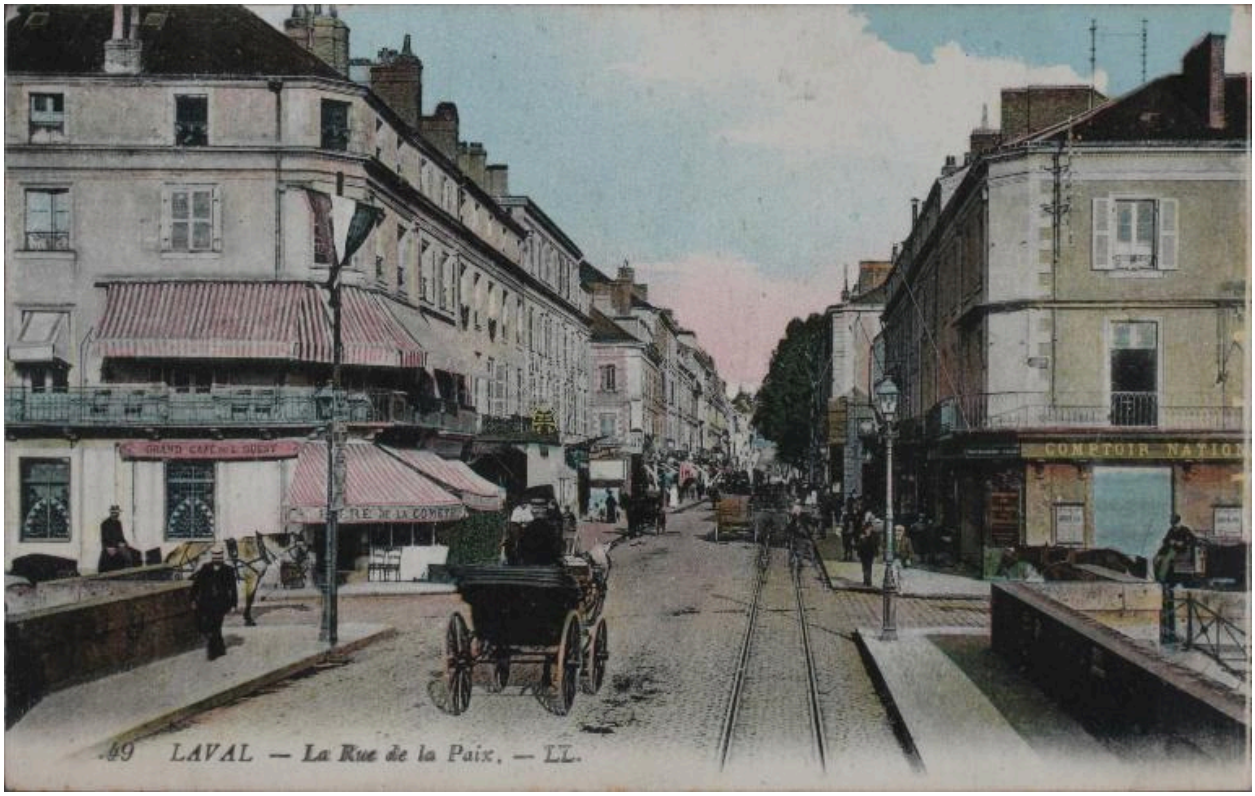

Grand Café de l'Ouest : vue d'ensemble.

Référence du document reproduit :

- **Laval. La Rue de la Paix. [Le Grand Café de l'Ouest, rue de la Paix et quai Béâtrix-de-Gâvre à Laval]**. [S.l] : L.L., [1ère moitié 20e siècle]. 1 impr. photoméc. (carte postale). (49). (Archives départementales de la Mayenne, Laval)
  5 Fi 120/1464

IVR52_20145300375NUCA
Auteur de l'illustration : Yves (reproduction) Guillotin
Date de prise de vue : 2014
(c) Région Pays de la Loire - Inventaire général ; (c) Club cartophile de Laval et de la Mayenne
communication libre, reproduction soumise à autorisation