Pays de la Loire, Loire-Atlantique
La Baule-Escoublac
lotissement Darlu
1 allée des Albatros

Maison dite villa balnéaire Villa Musset, 1 allée des Albatros

Références du dossier

Numéro de dossier : IA44000843
Date de l'enquête initiale : 1990
Date(s) de rédaction : 1998
Cadre de l'étude : enquête thématique régionale patrimoine de la villégiature
Degré d'étude : étudié

Désignation

Dénomination : maison
Précision sur la dénomination : villa balnéaire
Appellation : Villa Musset
Parties constituantes non étudiées : jardin

Compléments de localisation

Milieu d'implantation : en ville
Références cadastrales : 2004, CD, 221

Historique

Cette villa fut à l'origine une pension de famille et semble avoir été dessinée par l'architecte nazairien Georges Dommée au début du siècle. Elle s'inspire de l'architecture médiévale (pignon couvert, tourelle) mais se "castellise" avec sa symétrie, ses balustres et ses encadrements de baies et ses bandeaux en pierre taillée. Une extension (cuisine) a été réalisée vers 1990 au nord de la villa.

Période(s) principale(s) : 1er quart 20e siècle
Auteur(s) de l'oeuvre : Georges Dommée (?)

Description

Plan polygonal avec rez-de-chaussée et deux étages sur sous-sol. Cette villa "médiévale symétrique" (cf. typologie) est implantée au milieu d'un jardin bordé au sud par l'allée des cygnes n° 15. La couverture est en ardoise et les murs sont en moellons de granite avec chaînage d'angle en pierre taillée. Les bandeaux et les encadrements de baies sont aussi en pierre taillée. Un bandeau au niveau des balcons du premier étage ceinture la villa. Une corniche ceinture la tour au niveau du plancher du deuxième étage. Au rez-de-chaussée de la tour de l'angle sud-est une loggia percée d'une baie libre au centre et de deux baies avec allège en pierre sert de porche d'entrée. Ces trois baies sont encadrées par des colonnes à chapiteaux et les linteaux reposent sur des sommiers sculptés. Au centre de l'étage deux consoles au-dessus des colonnes supportent un balcon à balustre en pierre taillée et sur lequel ouvre une porte-fenêtre avec imposte vitrée rectangulaire. Cette porte est encadrée dans une baie cintrée protégée par une corniche cintrée aussi et calée sur deux consoles moulurées et une clé de voûte. De part et d'autre du balcon, les murs sud et est de la tour sont percés d'une fenêtre avec encadrement en pierre taillée. Au-dessus du cintre central une fenêtre cintrée est protégée par un petit pignon couvert par une demi-croupe terminée par un épi de faîtage en zinc. Le toit en pavillon de la tour est terminé par deux épis de faîtage en zinc dont le plus haut fait 2,50 m. environ. Au sud et à l'est de la tour deux avant-corps à pignon couvert d'une demi-croupe avec console en bois sculpté sont percés au rez-de-chaussée d'une large fenêtre cintrée surplombée par un balcon avec balustre en pierre taillée supporté par des consoles moulurées. Sur chaque balcon s'ouvre une porte-fenêtre avec imposte vitrée encadrée par des pierres taillées et une corniche protège chaque linteau. Sous les demi-croupes un châssis éclaire chaque

comble. Au rez-de-chaussée, la façade nord-est est percée au centre d'une large porte d'entrée (précédemment dans la loggia) et la façade sud-ouest est percée d'une large baie avec porte-fenêtre et châssis fixes avec imposte vitrée ouvrant sur une grande terrasse en bois.

Eléments descriptifs

Matériau(x) de couverture : ardoise
Étage(s) ou vaisseau(x) : 2 étages carrés
Type(s) de couverture : toit en pavillon ; toit à longs pans ; demi-croupe ; noue

Typologies et état de conservation

Typologies : médiéval
État de conservation : restauré

Statut, intérêt et protection

Intérêt de l'œuvre : à signaler
Éléments remarquables : élévation
Statut de la propriété : propriété privée

Illustrations

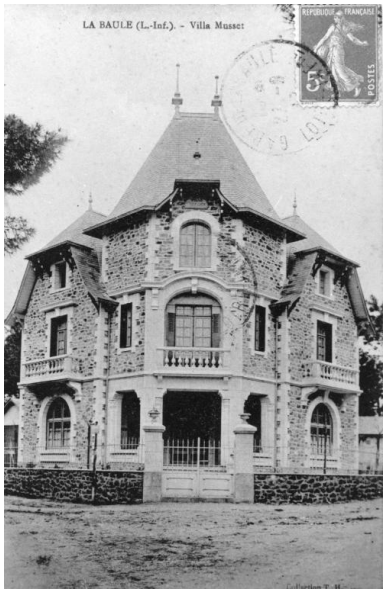

Façades sud et est de la
Villa Musset vers 1910.
Phot. Denis Pillet
IVR52_19984402618X

Vue d'ensemble.
Phot. Denis Pillet
IVR52_20044400874NUCA

Dossiers liés

Dossiers de synthèse :
Maisons dites villas balnéaires et immeubles à logements de la commune de La Baule-Escoublac (IA44000832) Pays de la Loire, Loire-Atlantique, La Baule-Escoublac
Oeuvre(s) contenue(s) :
Oeuvre(s) en rapport :
Lotissement concerté Hennecart et Darlu puis lotissement de la Baule Centrale (IA44000833) Pays de la Loire, Loire-Atlantique, La Baule-Escoublac

Auteur(s) du dossier : Alain Charles, Ronan Durandière
Copyright(s) : (c) Région Pays de la Loire - Inventaire général

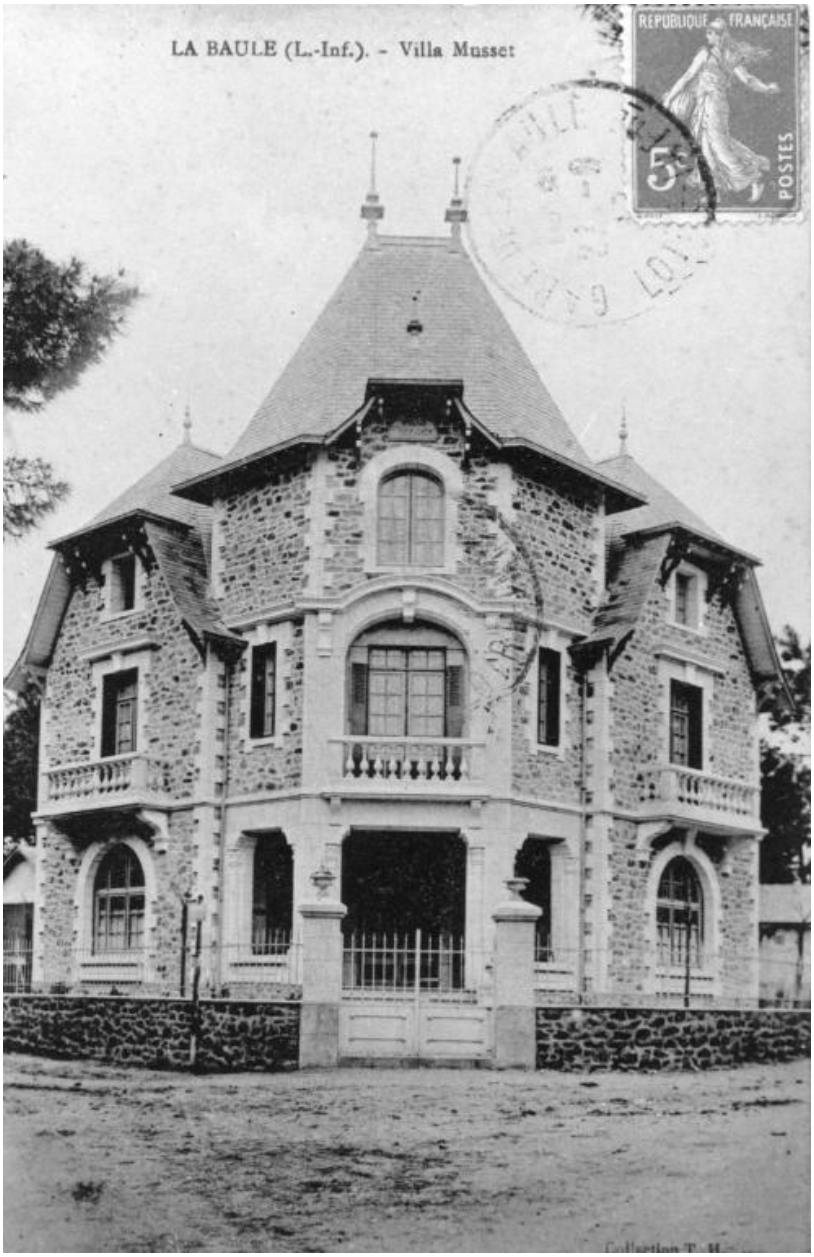

Façades sud et est de la Villa Musset vers 1910.

Référence du document reproduit :

- Carte postale. (Collection particulière Falconnet).

IVR52_19984402618X
Auteur de l'illustration : Denis Pillet
(c) Région Pays de la Loire - Inventaire général
communication libre, reproduction soumise à autorisation

Vue d'ensemble.

IVR52_20044400874NUCA
Auteur de l'illustration : Denis Pillet
(c) Région Pays de la Loire - Inventaire général
communication libre, reproduction soumise à autorisation