

Pays de la Loire, Loire-Atlantique  
Pornic  
Plage-de-La-Sablère

## Établissement de bains dit du Château, Plage-de-La-Sablère

### Références du dossier

Numéro de dossier : IA44004950  
Date de l'enquête initiale : 2008  
Date(s) de rédaction : 1997  
Cadre de l'étude : enquête thématique régionale patrimoine de la villégiature  
Degré d'étude : étudié

### Désignation

Dénomination : établissement de bains  
Appellation : dit du Château  
Parties constituantes non étudiées : cabine de bain

### Compléments de localisation

Milieu d'implantation : en ville  
Références cadastrales : 1953, C, 272

### Historique

La Société des Bains de mer chauds de Pornic est créée en 1829 par M. Lebreton qui possède le château et les terrains voisins comprenant notamment une partie de la plage de La Sablière (terrains vagues). La construction d'un établissement de bains est décidée en 1831 ou 1839 sous l'impulsion du Dr Guilmin, actionnaire de la société. La société obtient de la commune la concession d'un terrain de 25 pieds sur la plage. Dès 1831 ou 1841 (matrice cadastrale), on peut y prendre des bains d'eau douce et d'eau salée, chauds et froids. La société s'appelle Trochon et Cie en 1839. A partir de 1843 elle prend le nom de Guilmin et Cie avant de devenir en 1844 la Sté Jaunet Boutard Louis. En 1857, le conseil d'administration de la Société des Bains chauds de Pornic décide de démolir les servitudes et de construire pour les remplacer une petite maison comprenant deux chambres basses. Le 26 mars 1888, la Société est liquidée et remplacée par la Société de Bains de mer froids de Pornic qui acquiert l'établissement de bains et les bâtiments qui en dépendent. M. Boutard, ancien actionnaire de la société liquidée, devient propriétaire de l'établissement de bains et de ses dépendances jusqu'en 1911 date à laquelle la Sté des Bains de mer de Pornic redevient propriétaire et démolit l'ensemble en 1928. Aujourd'hui, cet établissement n'existe plus. Un nouvel établissement servant de café est construit par la commune en 1930. En 1889 Boutard fait construire un café à côté des bains qu'il fait démolir en 1911.

Période(s) principale(s) : 2e quart 19e siècle  
Dates : 1831 (daté par source)

### Description

L'ensemble curatif se compose de l'établissement de bains et de diverses servitudes le masquant du côté nord. L'établissement est un bâtiment simple aux fenêtres cintrées, de plan rectangulaire, d'un seul niveau avec une tour carrée d'aération. En 1889, l'établissement d'hydrothérapie se compose de 8 cabines de bains, de plusieurs appareils de douches, de baignoires et d'un service d'eau de mer.

### Éléments descriptifs

Matériau(x) du gros-oeuvre, mise en oeuvre et revêtement : pierre ; enduit  
Étage(s) ou vaisseau(x) : en rez-de-chaussée

Type(s) de couverture : toit en pavillon

### Typologies et état de conservation

État de conservation : détruit

### Statut, intérêt et protection

Statut de la propriété : propriété privée

### Illustrations

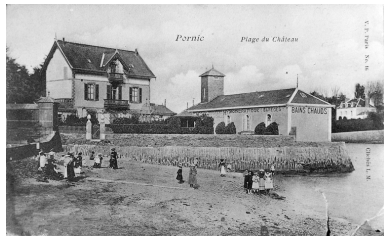

Établissement de bains chauds  
vu de la plage du château.

Autr. V. Porcher, Repro.

Denis Pillet, Autr. L.M.

IVR52\_19944400435X

### Dossiers liés

**Oeuvre(s) contenue(s) :**

**Oeuvre(s) en rapport :**

Station balnéaire de Pornic (IA44004930) Pays de la Loire, Loire-Atlantique, Pornic

Auteur(s) du dossier : Agathe Aoustin

Copyright(s) : (c) Région Pays de la Loire - Inventaire général

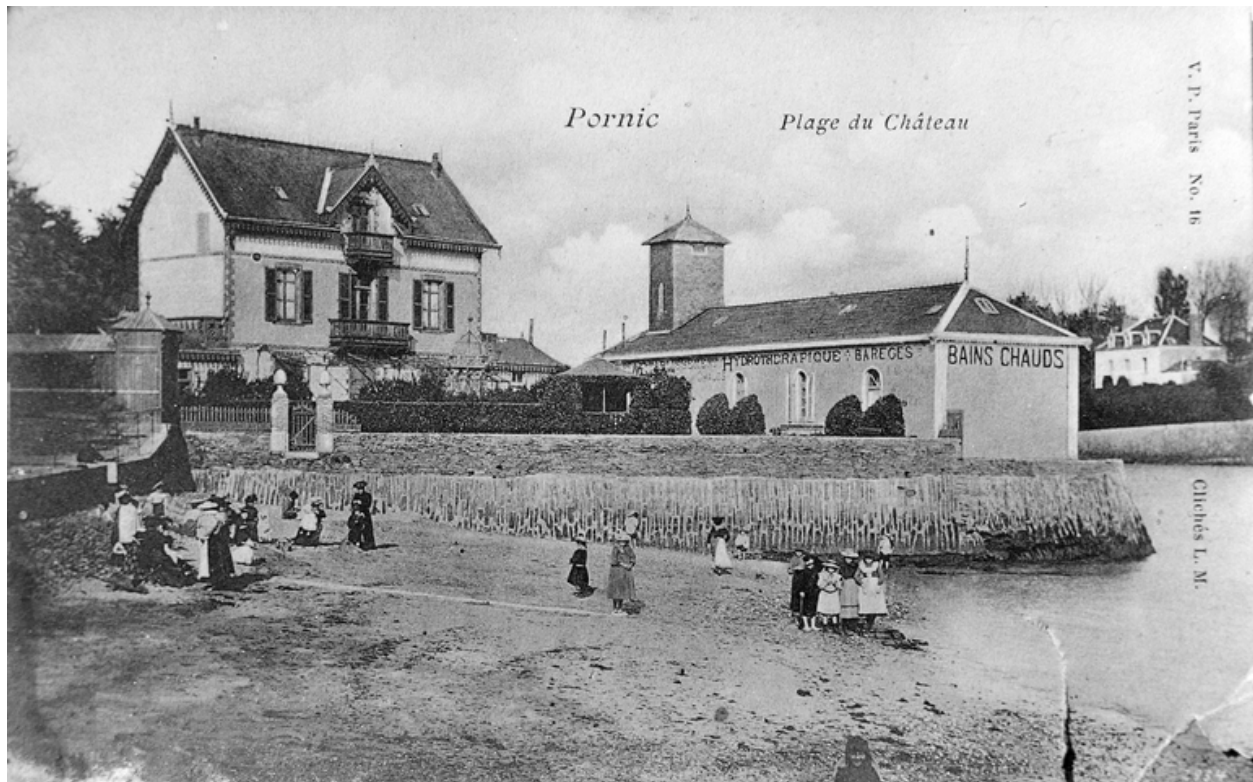

Etablissement de bains chauds vu de la plage du château.

Référence du document reproduit :

- Pornic. Plage du Château. Carte postale, début 20e siècle. Cliché L.M. (Collection particulière).

IVR52\_19944400435X

Auteur de l'illustration (reproduction) : Denis Pillet

Auteur du document reproduit : V. Porcher, L.M.

(c) Région Pays de la Loire - Inventaire général ; (c) Collection particulière  
communication libre, reproduction soumise à autorisation