

Pays de la Loire, Maine-et-Loire  
Beausse  
1 rue de la Mairie

## École publique de filles

### Références du dossier

Numéro de dossier : IA49011033  
Date de l'enquête initiale : 2018  
Date(s) de rédaction : 2020  
Cadre de l'étude : inventaire topographique Mauges-sur-Loire  
Degré d'étude : étudié

### Désignation

Dénomination : école  
Précision sur la dénomination : école publique  
Genre du destinataire : de filles  
Parties constituantes non étudiées : préau, cour, jardin, cellier, bûcher, latrines

### Compléments de localisation

nouvelle commune Mauges-sur-Loire  
Milieu d'implantation : en village  
Références cadastrales : 2019, A, 265 ;

### Historique

Au début des années 1880, l'école publique de filles située près de l'église est devenue trop petite et insalubre. Lors de sa séance du 20 juin 1882, le Conseil municipal décide d'acheter un terrain à Augustin Brevet, localisé à l'embranchement de la route du Mesnil-en-Vallée et du chemin de Bourgneuf-en-Mauges, à l'est de l'école publique de garçons qui vient d'être achevée. Comme pour cette dernière, le projet est confié à l'architecte choletais Anatole Bréheret. Celui-ci en propose un plan en pendant, en symétrie inverse, avec logement pour l'institutrice et salle de classe. L'école est achevée en 1885.

Période(s) principale(s) : 4e quart 19e siècle  
Dates : 1885 (daté par source)  
Auteur(s) de l'oeuvre : Anatole Bréheret (architecte, attribution par source)

### Description

Située à la sortie du bourg ancien, l'école est entourée de la mairie à l'ouest et de l'école privée à l'est. L'école se situe en retrait de la rue et possède une cour à l'arrière, délimitée par une clôture et les dépendances de l'école (préau). Elle est réalisée en moellons et enduite. La couverture est en ardoise. L'école se compose de deux parties, la première en rez-de-chaussée surélevé et la seconde en rez-de-chaussée et étage carré. La façade principale est rythmée dans sa première partie par trois travées de baies, encadrées en briques et calcaire (claveau et sommier). Dans la seconde partie, l'ordonnement se décline de nouveau sur deux travées. Un bandeau en briques longe les baies du rez-de-chaussée, tandis qu'un second bandeau longe les appuis des fenêtres. Les deux parties de l'école possèdent une corniche en briques. Un escalier droit permet l'accès au rez-de-chaussée depuis la rue de la mairie.

### Éléments descriptifs

Matériau(x) du gros-oeuvre, mise en oeuvre et revêtement : pierre, moellon, enduit  
Matériau(x) de couverture : ardoise  
Plan : plan rectangulaire régulier

Étage(s) ou vaisseau(x) : rez-de-chaussée surélevé, 1 étage carré  
Élévations extérieures : élévation à travées  
Type(s) de couverture : toit à longs pans ; toit à plusieurs pans  
Escaliers : escalier de distribution extérieur : escalier droit, en maçonnerie

## Statut, intérêt et protection

Statut de la propriété : propriété de la commune

## Références documentaires

### Documents d'archive

- AM Beausse ; série M ; Sous-série 1 M : 1 M 16. **École des filles**. 1882-1894, 1923.

## Illustrations

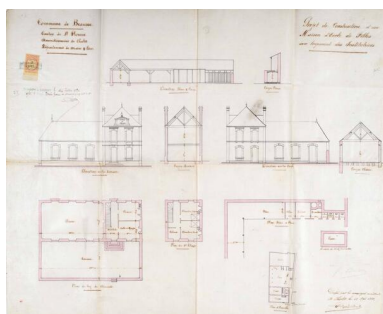

Projet de construction d'une école de filles avec logement des institutrices.

Dressé par Anatole Bréheret, architecte, à Cholet, le 12 mai 1882. (AM Beausse ; 1 M 16).

Repro. Armelle Maugin  
IVR52\_20244901093NUCA



Vue d'ensemble depuis le nord-ouest.

Phot. Xaël Despré,  
Phot. Armelle Maugin  
IVR52\_20214900385NUCA



Les deux écoles de Beausse : publique au premier plan et privée au second.

Phot. Xaël Despré,  
Phot. Armelle Maugin  
IVR52\_20214900384NUCA

## Dossiers liés

### Dossiers de synthèse :

Beausse : présentation de la commune (IA49010999) Pays de la Loire, Maine-et-Loire, Beausse

Mauges-sur-Loire : présentation de l'aire d'étude (IA49010997)

### Oeuvre(s) contenue(s) :

### Oeuvre(s) en rapport :

Bourg de Beausse (IA49011343) Pays de la Loire, Maine-et-Loire, Beausse

Auteur(s) du dossier : Mathilde Vozza, Ronan Durandière

Copyright(s) : (c) Région Pays de la Loire - Inventaire général ; (c) Conseil général de Maine-et-Loire - Service départemental de l'Inventaire du patrimoine ; (c) Commune de Mauges-sur-Loire

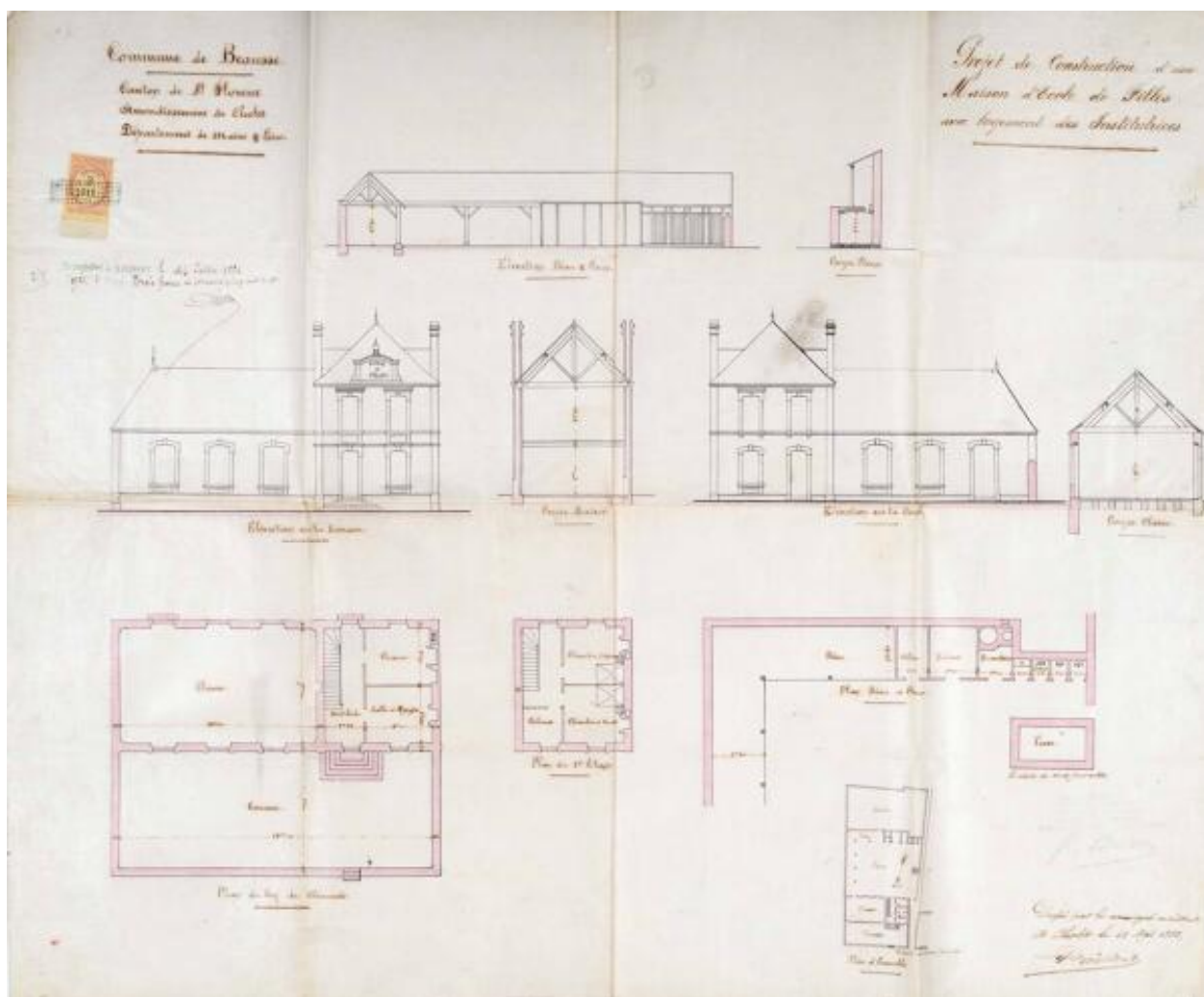

Projet de construction d'une école de filles avec logement des institutrices. Dressé par Anatole Bréheret, architecte, à Cholet, le 12 mai 1882. (AM Beausse ; 1 M 16).

IVR52\_20244901093NUCA

Auteur de l'illustration (reproduction) : Armelle Maugin

Date de prise de vue : 2024

(c) Archives municipales de Beausse ; (c) Région Pays de la Loire - Inventaire général ; (c) Conseil départemental de Maine-et-Loire - Conservation départementale du patrimoine  
communication libre, reproduction soumise à autorisation



Vue d'ensemble depuis le nord-ouest.

IVR52\_20214900385NUCA

Auteur de l'illustration : Xaël Despré, Auteur de l'illustration : Armelle Maugin

Date de prise de vue : 2021

(c) Conseil départemental de Maine-et-Loire - Conservation départementale du patrimoine  
communication libre, reproduction soumise à autorisation



Les deux écoles de Beausse : publique au premier plan et privée au second.

IVR52\_20214900384NUCA

Auteur de l'illustration : Xaël Despré, Auteur de l'illustration : Armelle Maugin

Date de prise de vue : 2021

(c) Conseil départemental de Maine-et-Loire - Conservation départementale du patrimoine ; (c) Région Pays de la Loire  
- Inventaire général

communication libre, reproduction soumise à autorisation