

Pays de la Loire, Vendée
Luçon
place Leclerc
Évêché de Luçon, place Leclerc

Réserve à saint chrême

Références du dossier

Numéro de dossier : IM85000475
Date de l'enquête initiale : 2008
Date(s) de rédaction : 2011
Cadre de l'étude : inventaire topographique Commune de Luçon
Degré d'étude : étudié
Référence du dossier Monument Historique : PM85000193

Désignation

Dénomination : réserve à saint chrême

Compléments de localisation

Milieu d'implantation : en ville

Historique

Cette réserve à saint chrême porte le poinçon de l'orfèvre parisien Martin-Guillaume Biennais, actif à partir de 1801 et décédé en 1843. Les poinçons de titre et de garantie correspondant à la période 1809-1819 et l'épiscopat de Mgr Soyer - évêque de Luçon dont les armoiries sont gravées - s'étant déroulé de 1817 à 1845, l'objet a donc été exécuté par Biennais entre 1817 et 1819.

Période(s) principale(s) : 1er quart 19e siècle
Auteur(s) de l'oeuvre : Martin-Guillaume Biennais (orfèvre)
Lieu d'exécution : Ile-de-France, 75, Paris

Description

L'étui est en argent doré ; la fiole, à l'intérieur de l'étui, est en cristal. Les ornements de l'étui sont découpés, à l'exception de la colombe, des lettres SC et des armoiries qui sont gravées.

Éléments descriptifs

Catégorie(s) technique(s) : orfèvrerie

Matériaux : argent découpé, gravé, doré ; cristal

Mesures :

h = 18,5 ; la = 8 ; pr = 3,5

Représentations :

I.H.S., croix, rayons lumineux
Saint-Esprit: colombe, rayons lumineux
armoiries
olivier: branche

D'un côté, la réserve est ornée du monogramme I.H.S. surmonté d'une croix et entouré d'une gloire, des armoiries de Mgr Soyer et de rameaux d'olivier. De l'autre côté, elle est ornée de la colombe du Saint-Esprit entourée d'une gloire, des lettres SC (pour saint chrême) et de rameaux d'olivier.

Inscriptions & marques : poinçon de maître, 1er titre Paris 1809-1819, moyenne garantie Paris 1809-1819, grosse recense Paris 1819, armoiries (gravé)

Précisions et transcriptions :

Le poinçon de maître est celui de Martin-Guillaume Biennais. Les armoiries sont celles de Mgr Soyer.

État de conservation

bon état

Statut, intérêt et protection

Intérêt de l'œuvre : à signaler

Protections : classé au titre objet, 1982/12/30

Statut de la propriété : propriété d'une association diocésaine

Illustrations



Réserve à saint Chrême, vue de face.

Phot. Patrice Giraud

IVR52_20088500337NUCA



Réserve à saint Chrême, vue de dos.

Phot. Patrice Giraud

IVR52_20088500338NUCA

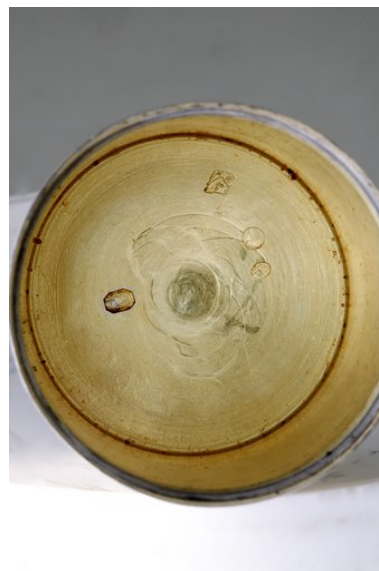

Vue des poinçons, sous la réserve.

Phot. Patrice Giraud

IVR52_20088500339NUCA

Dossiers liés

Édifice : Évêché de Luçon, place Leclerc (IA85001768) Pays de la Loire, Vendée, Luçon, place Leclerc

Oeuvre(s) contenue(s) :

Oeuvre(s) en rapport :

Présentation du mobilier de l'évêché de Luçon (IM85000529) Pays de la Loire, Vendée, Luçon, place Leclerc

Auteur(s) du dossier : Marie-Thérèse Réau

Copyright(s) : (c) Région Pays de la Loire - Inventaire général



Réserve à saint Chrême, vue de face.

IVR52_20088500337NUCA

Auteur de l'illustration : Patrice Giraud

(c) Région Pays de la Loire - Inventaire général

reproduction soumise à autorisation du titulaire des droits d'exploitation



Réserve à saint Chrême, vue de dos.

IVR52_20088500338NUCA

Auteur de l'illustration : Patrice Giraud

(c) Région Pays de la Loire - Inventaire général

reproduction soumise à autorisation du titulaire des droits d'exploitation

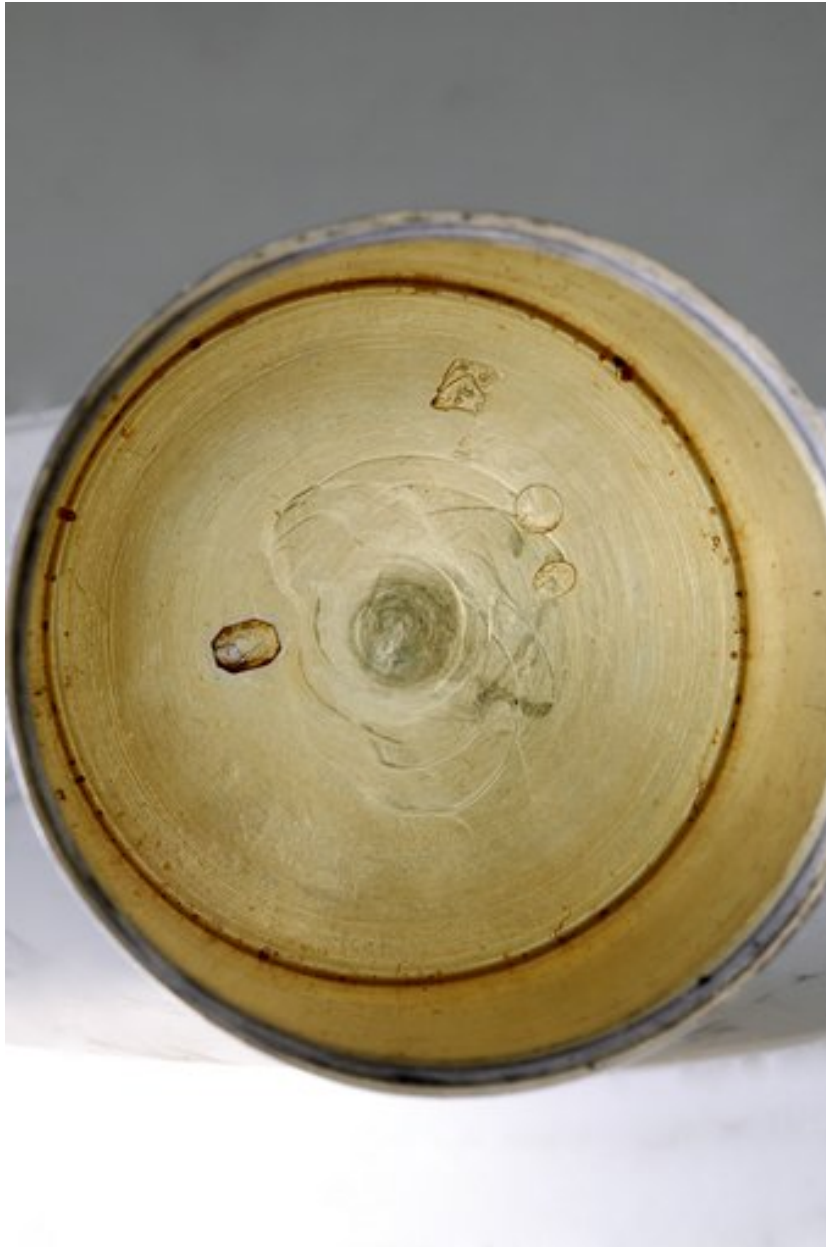

Vue des poinçons, sous la réserve.

IVR52_20088500339NUCA

Auteur de l'illustration : Patrice Giraud

(c) Région Pays de la Loire - Inventaire général

reproduction soumise à autorisation du titulaire des droits d'exploitation