Pays de la Loire, Maine-et-Loire
Angers
quartier Centre-ville
rue Franklin-Roosevelt , 17, 19 rue Voltaire

Banque Fortin, puis Crédit de l'Ouest, puis Crédit Industriel de l'Ouest, actuellement magasin de commerce

Références du dossier

Numéro de dossier : IA49000829
Date de l'enquête initiale : 1982
Date(s) de rédaction : 1982, 1994
Cadre de l'étude : inventaire topographique
Degré d'étude : étudié

Désignation

Dénomination : banque
Appellation : banque Fortin, puis Crédit de l'Ouest, puis Crédit Industriel de l'Ouest
Destinations successives : magasin de commerce
Parties constituantes non étudiées : logement

Compléments de localisation

Milieu d'implantation : en ville
Références cadastrales : 1980, DE, 28 ; 1999, DE, 140-141

Historique

La banque Fortin, dont l'origine remonte à 1850, s'installe rue Voltaire en 1907 : un édifice est construit par l'architecte Ernest Forest (d'après source), avec sur le fronton le monogramme FF (Fortin et fils). Dès 1910, l'édifice est surélevé. A la fin de la Première Guerre mondiale, la banque, qui a pris le nom de Crédit de l'Ouest, décide la construction d'un vaste siège social, englobant le bâtiment de 1907 : sur des plans de l'architecte Henri Jamard, la réalisation en est confiée à l'entreprise Laboureau qui achève le nouvel édifice en 1922, avec le concours du sculpteur Maurice Legendre (signatures à droite de l'entrée principale, rue Franklin-Roosevelt, et à l'angle des rues Corneille et Voltaire, à hauteur du 1er niveau). L'élévation sur la rue Voltaire est simplifiée dans les années 1930. D'autres travaux sont intervenus depuis : la partie logement sur la rue Franklin-Roosevelt a été agrandie et surélevée pour des bureaux, le décor sculpté intérieur a été simplifié, la verrière couronnant le hall supprimée, peut-être lors de l'établissement du Crédit Industriel de l'Ouest. Au début des années 1990, l'activité bancaire se restreint : seule l'ancienne partie logement devenue bureaux reste utilisée après restructuration complète de l'intérieur, l'essentiel du bâtiment étant alors vendu pour devenir en 1994 une surface commerciale.

Période(s) principale(s) : 1er quart 20e siècle
Période(s) secondaire(s) : 3e quart 20e siècle
Dates : 1907 (daté par source), 1922 (daté par source)
Auteur(s) de l'oeuvre : Ernest Forest (architecte, attribution par source), Henri Jamard (architecte, attribution par source), Laboureau (entrepreneur, attribution par source)

Description

Eléments descriptifs

Matériau(x) du gros-oeuvre, mise en oeuvre et revêtement : calcaire ; schiste ; enduit partiel ; moyen appareil ; moellon

Matériau(x) de couverture : ardoise, zinc en couverture, verre en couverture, ciment en couverture
Étage(s) ou vaisseau(x) : 1 vaisseau, sous-sol, 2 étages carrés, étage de comble
Élévations extérieures : élévation ordonnancée, élévation à travées
Type(s) de couverture : verrière ; terrasse ; toit à longs pans ; croupe ; pignon couvert
Escaliers : escalier dans-œuvre : escalier tournant à retours avec jour, en maçonnerie, suspendu ; escalier dans-œuvre : escalier tournant à retours avec jour, en charpente, suspendu ; escalier dans-œuvre : escalier tournant à retours avec jour, en maçonnerie

Typologies et état de conservation

État de conservation : restauré

Décor

Techniques : sculpture, menuiserie, ferronnerie, vitrail
Représentations : pilastre ; fronton ; monogramme ; enfant ; fronton ; coquille ; ordre colossal ; ordre ionique ; pilastre ; guirlande ; caducée ; cartouche ; ordre ionique ; colonne ; guirlande ; ordre dorique ; pilastre ; acanthe ; rinceau ; monogramme ; couronne ; guirlande ; caducée
Précision sur les représentations :

Sujet : pilastre, fronton, monogramme, support : élévation sur rue, partie de 1907. Sujet : enfant, fronton, coquille, support : surélévation de la partie 1907. Sujet : ordre colossal à pilastres ioniques, guirlande, caducée, cartouche, support : élévations sur les rues Roosevelt et Corneille de la partie de 1922. Sujet : colonnes à chapiteaux ionique, support : porte de la salle du conseil. Sujet : guirlande, support : escalier d'honneur. Sujet : pilastre dorique, acanthe, rinceau, support : cheminées et lambris de la salle du conseil et du bureau du président. Sujet : ornement géométrique, monogramme, support : garde-corps des fenêtres du rez-de-chaussée, des galeries du hall et des escaliers. Sujet : couronne, guirlande, caducée, support : verrière du hall.

Statut, intérêt et protection

Cet édifice constitue un bel exemple d'architecture bancaire, auquel est attaché le nom d' Henri Jamard, très reconnu localement pour ses réalisations de l'Entre-deux-guerres.

Éléments remarquables : élévation, vaisseau
Statut de la propriété : propriété privée

Références documentaires

Documents d'archive

- Archives municipales d'Angers. **Pétitions de voirie**, registre 1913-1921 : mandataire Jamard, 8 juillet 1918, modification de façade pour le Crédit de l'Ouest, angle rues Voltaire et Corneille.

Documents figurés

- Le Siège Social de la Banque du Crédit de l'Ouest à Angers. Plan du premier étage. Dessin, par Jamard, Henri (architecte), [v. 1922], éch. 1 : 50. (Archives départementales de Maine-et-Loire ; 134 J).

- Coupe longitudinale, par Jamard, Henri (architecte). Dessin, [v. 1922], éch. 1 : 50. (Archives départementales de Maine-et-Loire ; 134 J).

- Coupe transversale. Vue du côté de la Salle du Conseil. Dessin, par Jamard, Henri (architecte), [v. 1922], éch. 1 : 50. (Archives départementales de Maine-et-Loire ; 134 J).

- Coupe transversale. Vue du côté du grand escalier. Dessin, par Jamard, Henri (architecte), [v. 1922], éch. 1 : 50. (Archives départementales de Maine-et-Loire ; 134 J).

- **Crédit de l'Ouest. Angers. Grand Hall** : angle antérieur gauche. Dessin, par Jamard, Henri (architecte), [v. 1922]. (Archives départementales de Maine-et-Loire ; 134 J).

- Premier étage, bureau du président : élévation de la face antérieure. Dessin, par Jamard, Henri (architecte), [v. 1920], éch. 1 : 20. (Archives départementales de Maine-et-Loire ; 134 J).

- Premier étage, salle du Conseil : élévation de la face antérieure. Dessin, par Jamard, Henri (architecte), [v. 1920], éch. 1 : 20. (Archives départementales de Maine-et-Loire ; 134 J).

- Premier étage, salle du Conseil : élévation de la face latérale gauche. Dessin, par Jamard, Henri (architecte), [v. 1920], éch. 1 : 20. (Archives départementales de Maine-et-Loire ; 134 J).

- Verrière du hall : plan de l'angle antérieur gauche. Dessin, par Jamard, Henri (architecte), [v. 1920], éch. 1 : 10. (Archives départementales de Maine-et-Loire ; 134 J).

- **Crédit de l'Ouest - Siège social - Façade Rue Voltaire**. Carte postale, début 20e siècle. 85 x 123 mm. (Archives départementales de Maine-et-Loire ; 6 Fi 731).

- Elévation antérieure. Photogr., [v. 1920], par Jamard, Henri (architecte). In : JAMARD, Henri. *Architecture. Décoration*, Strasbourg, E.D.A.R.I., [v. 1932]. (Collection particulière).

- Elévation latérale gauche sur la rue Corneille. Photogr., [v.1925]. (Archives départementales de Maine-et-Loire ; 134 J).

- Elévation antérieure sur la rue Franklin Roosevelt : partie centrale. Photogr., [v. 1925]. (Archives départementales de Maine-et-Loire ; 134 J).

- **Angers, siège social du Crédit de l'Ouest, façades sur les rues Voltaire et Corneille**. Carte postale, [début 20e siècle]. (Archives municipales d'Angers ; 4 Fi 1418).

- Elévation antérieure sur la rue Franklin Roosevelt, vue trois-quarts droit. Photogr., [v.1925]. (Archives départementales de Maine-et-Loire ; 134 J).

- Le hall, élévations postérieure et latérale droite, en cours d'achèvement, avec au premier plan la cabane de chantier. Photogr., [v. 1925]. (Archives départementales de Maine-et-Loire ; 134 J).

- **Angers, siège social du Crédit de l'Ouest, le hall**. Carte postale, [début 20e siècle]. (Archives municipales d'Angers ; 4 Fi 539).

- Vue d'ensemble du hall, avec les élévations antérieure et latérale gauche. Photogr., [v. 1922]. (Archives départementales de Maine-et-Loire ; 134 J).

- Vue d'ensemble du hall, avec les élévations postérieure et latérale droite. Photogr., [v. 1925]. (Archives départementales de Maine-et-Loire ; 134 J).

- Le hall : élévations postérieure et latérale droite. Photogr., [v. 1920], par Jamard, Henri (architecte). In : JAMARD Henri. *Architecture. Décoration*, Strasbourg, E.D.A.R.I., [v.1932]. (Collection particulière).

- Le vestibule principal, côté rue Franklin Roosevelt : face et angle postérieur gauche. Photogr., [v. 1925]. (Archives départementales de Maine-et-Loire ; 134 J).

- Le hall, élévation latérale gauche, premier étage : la porte de la salle du Conseil, avec en fond la cheminée de cette pièce. Photogr., [v. 1925]. (Archives départementales de Maine-et-Loire ; 134 J).

- Premier étage, le bureau du président : faces postérieure et latérale droite. Par la porte ouverte, vue sur la salle du Conseil. Photogr., [v. 1925]. (Archives départementales de Maine-et-Loire ; 134 J).

- Sous-sol, salle des coffres : vue d'ensemble. Photogr., [v. 1925]. (Archives départementales de Maine-et-Loire ; 134 J).

- Sous-sol, salle des coffres : vue d'un alignement de coffres-forts. Photogr., [v. 1925]. (Archives départementales de Maine-et-Loire ; 134 J).

- Sous-sol, salons attenants à la salle des coffres. Photogr., [v. 1925]. (Archives départementales de Maine-et-Loire ; 134 J).

- Sous-sol : la chaufferie. Photogr., [v. 1925]. (Archives départementales de Maine-et-Loire ; 134 J).

Illustrations

Vue de situation.
Phot. Patrice Giraud
IVR52_20034904821NUCA

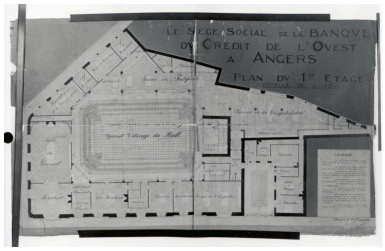

Le Siège Social de la Banque du Crédit de l'Ouest à Angers. Plan du 1er étage, par H. Jamard, [v. 1922].
Autr. Henri Jamard,
Repro. Bruno Rousseau
IVR52_19924900907X

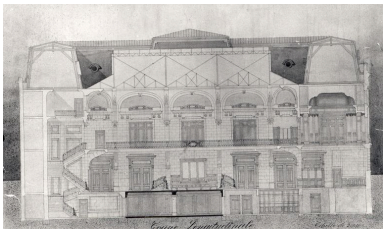

Coupe longitudinale, par H. Jamard, [v. 1922].
Phot. Bruno Rousseau,
Autr. Henri Jamard
IVR52_19924900908X

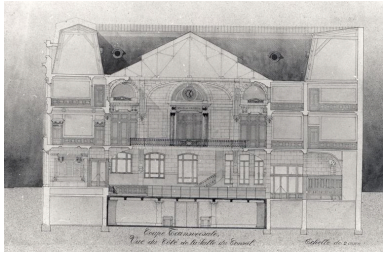

Coupe transversale, vue du côté de la Salle du Conseil, par H. Jamard, [v. 1922].
Phot. Bruno Rousseau,
Autr. Henri Jamard
IVR52_19924900909X

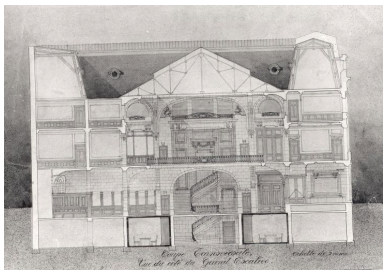

Coupe transversale. Vue du côté du grand escalier, par H. Jamard, [v. 1922].
Phot. Bruno Rousseau,
Autr. Henri Jamard
IVR52_19924900906X

Crédit de l'ouest. Angers. Grand Hall : angle antérieur gauche, par H. Jamard, [v. 1922].
Phot. Bruno Rousseau,
Autr. Henri Jamard
IVR52_19924900901X

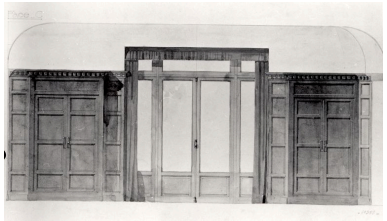

Premier étage, bureau du président : élévation de la face antérieure, par H. Jamard, [v. 1922]. Phot. Bruno Rousseau, Autr. Henri Jamard IVR52_19924900902X

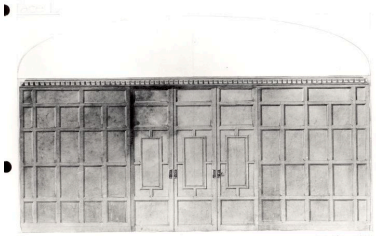

Premier étage, salle du Conseil : élévation de la face antérieure, par H. Jamard, [v. 1922]. Phot. Bruno Rousseau, Autr. Henri Jamard IVR52_19924900903X

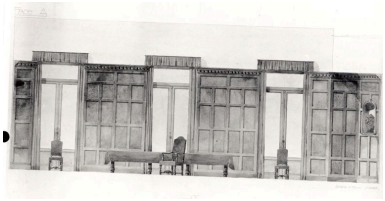

Premier étage, salle du Conseil : élévation de la face latérale gauche, par H. Jamard, [v. 1922]. Phot. Bruno Rousseau, Autr. Henri Jamard IVR52_19924900904X

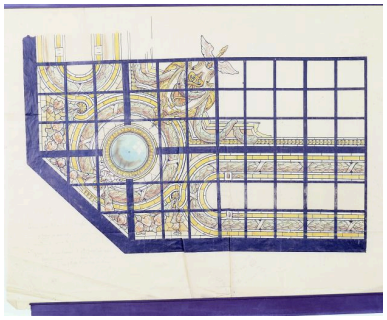

Verrière du hall : plan de l'angle antérieur gauche, par H. Jamard, [v. 1920]. Phot. Bruno Rousseau, Autr. Henri Jamard IVR52_19924900905XA

Elévation rue Voltaire, photogr., vers 1907. Phot. François Lasa IVR52_20064902871NUCA

Crédit de l'Ouest - Siège social - Façade Rue Voltaire, carte postale, début 20e siècle. Phot. François Lasa IVR52_19934901017X

Elévation antérieure, photogr., [années 1920]. Phot. François Lasa IVR52_19924900536X

Elévation latérale gauche sur la rue Corneille, photogr., [v. 1925]. Phot. Bruno Rousseau IVR52_19924900915X

Elévation antérieure sur la rue Franklin-Roosevelt : partie centrale, photogr., [v. 1925]. Phot. Bruno Rousseau IVR52_19924900912X

Angers, siège social du Crédit de l'ouest, façades sur les rues Voltaire et Corneille, carte postale, début 20e siècle.
Phot. François Lasa
IVR52_19934900615X

Elévation antérieure sur la rue Franklin-Roosevelt, vue de trois-quarts droit, photogr., [v. 1922].
Phot. Bruno Rousseau
IVR52_19924900913X

Le hall, élévations postérieure et latérale droite, en cours d'achèvement, avec au 1er plan la cabane de chantier, photogr., [v. 1925].
Phot. Bruno Rousseau
IVR52_19924900919X

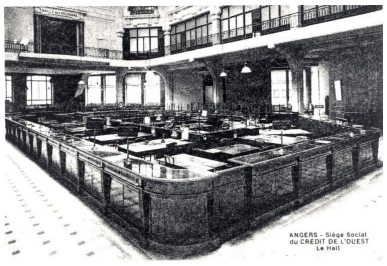

Angers, siège social du Crédit de l'ouest, le hall, carte postale, début 20e siècle.
Phot. François Lasa
IVR52_19934900587X

Vue d'ensemble du hall, avec les élévations antérieure et latérale gauche, photogr., [v. 1922].
Phot. Bruno Rousseau
IVR52_19924900910X

Vue d'ensemble du hall, avec les élévations postérieure et latérale droite, photogr., [v. 1925].
Phot. Bruno Rousseau
IVR52_19924900911X

Le hall : élévations postérieure et latérale droite, photogr., de H. Jamard, [v. 1920].
Phot. François Lasa, Autr. Henri Jamard
IVR52_19924900537X

Premier étage, le bureau du président : faces postérieure et latérale droite. Par la porte ouverte, vue sur la salle du Conseil, photogr., [v. 1925].
Phot. Bruno Rousseau
IVR52_19924900920X

Le vestibule principal, côté rue Franklin-Roosevelt : face et angle postérieur gauche, photogr., [v. 1925].
Phot. Bruno Rousseau

IVR52_19924900921X

Sous-sol, salle des coffres : vue d'ensemble, photogr., [v. 1925].
Phot. Bruno Rousseau
IVR52_19924900916X

Sous-sol, salle des coffres : vue d'un alignement de coffres-forts, photogr., [v. 1925].
Phot. Bruno Rousseau
IVR52_19924900922X

Sous-sol, salons attenants à la salle des coffres, photogr., [v. 1925].
Phot. Bruno Rousseau
IVR52_19924900917X

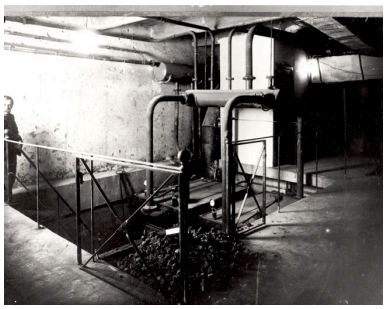

Sous-sol : la chaufferie, photogr., [v. 1925].
Phot. Bruno Rousseau
IVR52_19924900918X

Le hall, élévation latérale gauche, 1er étage : la porte de la salle du Conseil, avec en fond la cheminée de cette pièce, photogr., [v. 1925].
Phot. Bruno Rousseau
IVR52_19924900914X

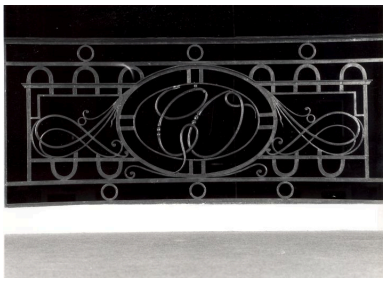

Premier étage, galerie du hall : motif du garde-corps face à la porte de la salle du Conseil, avec le monogramme CO (Crédit de l'Ouest).
Phot. François Lasa
IVR52_19934900914X

Vue d'ensemble, rue Franklin-Roosevelt et rue Corneille.
Phot. Patrice Giraud
IVR52_19824901104V

Façade, rue Franklin-Roosevelt. Travées centrales, partie haute.
Phot. Patrice Giraud
IVR52_19824901045X

Façade rue Corneille et angle sur la rue Voltaire
Phot. Patrice Giraud
IVR52_19824901105V

Couverture du hall, avec l'angle postérieur droit au premier plan.
Phot. François Lasa
IVR52_19934900915X

Le hall : élévation antérieure.
Phot. François Lasa
IVR52_19934900873V

Le hall : élévations latérale droite et antérieure.
Phot. François Lasa
IVR52_19934900872V

Le hall : élévation latérale droite avec l'escalier d'honneur.
Phot. François Lasa
IVR52_19934900871V

L'escalier d'honneur, vu depuis le rez-de-chaussée.
Phot. François Lasa
IVR52_19934900882V

Départ de la rampe de l'escalier d'honneur.
Phot. François Lasa
IVR52_19934900918X

Le hall : élévation latérale droite avec l'escalier d'honneur, à gauche, et l'ecalier du personnel à droite.
Phot. François Lasa
IVR52_19934900874V

Le hall : élévation latérale gauche avec, au centre, la porte de la salle du Conseil.
Phot. François Lasa
IVR52_19934900875V

Le hall, élévation latérale gauche, premier étage : la porte de la salle du Conseil.
Phot. François Lasa
IVR52_19934900877V

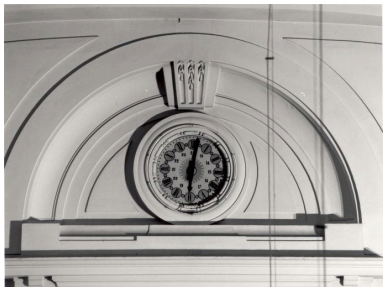

Le hall, élévation latérale gauche, premier étage : horloge surmontant la porte de la salle du Conseil.
Phot. François Lasa
IVR52_19934900906X

Le hall, élévation latérale gauche, premier étage : la porte de la salle du Conseil, avec en fond la cheminée de cette pièce.
Phot. François Lasa
IVR52_19934900876V

Premier étage : salle du Conseil, faces postérieure et latérale droite.
Phot. François Lasa
IVR52_19934900878V

Premier étage : le bureau du président et la salle du Conseil en enfilade.
Phot. François Lasa
IVR52_19934900879V

Premier étage, le bureau du président : faces postérieure et latérale droite.
Phot. François Lasa
IVR52_19934900880V

Premier étage, bureau du président, angle antérieur gauche : placard, vue d'ensemble de la structure des tiroirs.
Phot. François Lasa
IVR52_19934900908X

Premier étage, bureau du président : détail sur la structure des tiroirs du placard, à l'angle antérieur gauche de la pièce.
Phot. François Lasa
IVR52_19934900907X

Premier étage, le bureau du vice-président : faces postérieure et latérale droite.
Phot. François Lasa
IVR52_19934900881V

Premier étage, bureau du vice-président, mur latéral droit : cheminée.
Phot. François Lasa
IVR52_19934900909X

Sous-sol : entrée de la salle des coffres-forts sous l'escalier d'honneur.
Phot. François Lasa
IVR52_19934900883V

Dossiers liés

Dossiers de synthèse :
Angers intra-muros : présentation de l'aire d'étude (IA49006891) Pays de la Loire, Maine-et-Loire, Angers
L'architecture de l'administration et des services (IA49007116) Pays de la Loire, Maine-et-Loire, Angers
Oeuvre(s) contenue(s) :

Auteur(s) du dossier : Dominique Letellier-d'Espinose, Olivier Biguet
Copyright(s) : (c) Région Pays de la Loire - Inventaire général ; (c) Ville d'Angers

Vue de situation.

IVR52_20034904821NUCA
Auteur de l'illustration : Patrice Giraud
(c) Région Pays de la Loire - Inventaire général
communication libre, reproduction soumise à autorisation

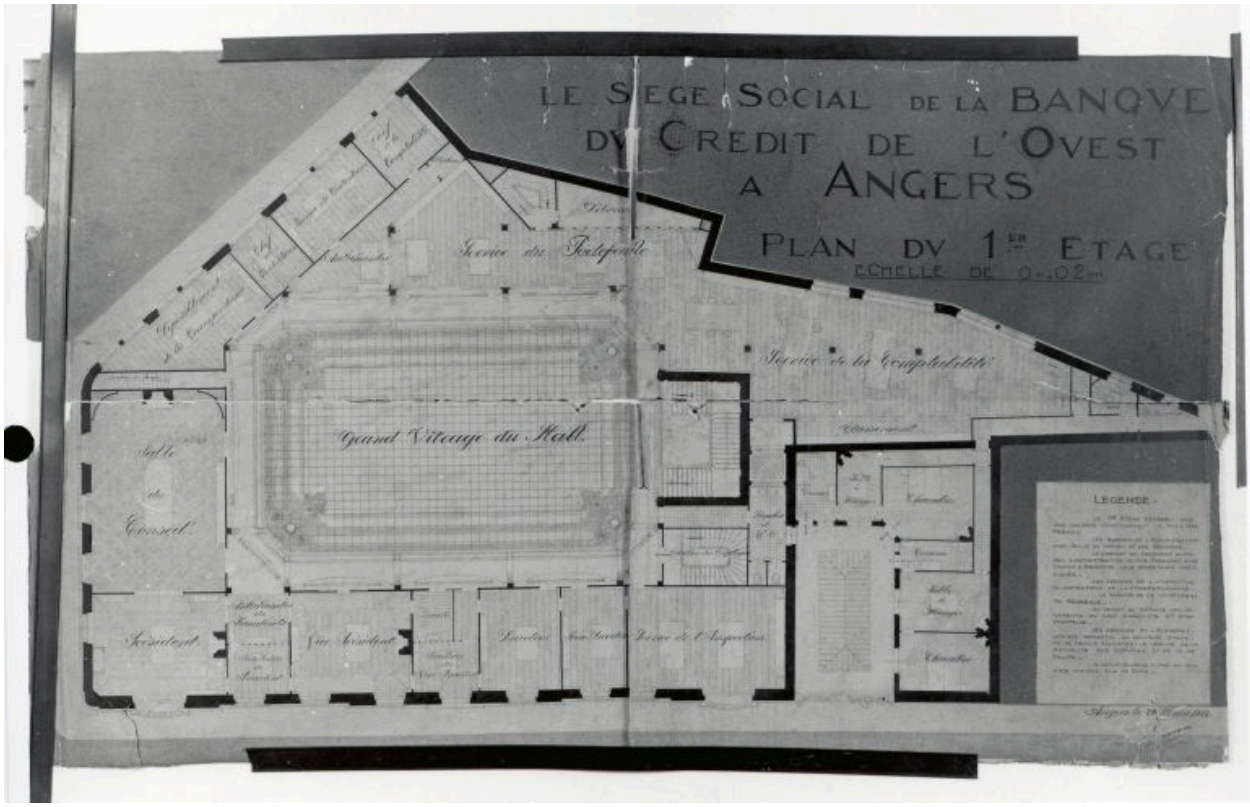

Le Siège Social de la Banque du Crédit de l'Ouest à Angers. Plan du 1er étage, par H. Jamard, [v. 1922].

Référence du document reproduit :

- Banque du Crédit de l'Ouest à Angers. Dessin, [v. 1922], éch. 1 : 50, par H. Jamard.
  Archives départementales de Maine-et-Loire, Angers : 134 J

IVR52_19924900907X
Auteur de l'illustration (reproduction) : Bruno Rousseau
Auteur du document reproduit : Henri Jamard
(c) Région Pays de la Loire - Inventaire général ; (c) Conseil départemental de Maine-et-Loire - Service départemental de l'Inventaire du patrimoine
communication libre, reproduction soumise à autorisation

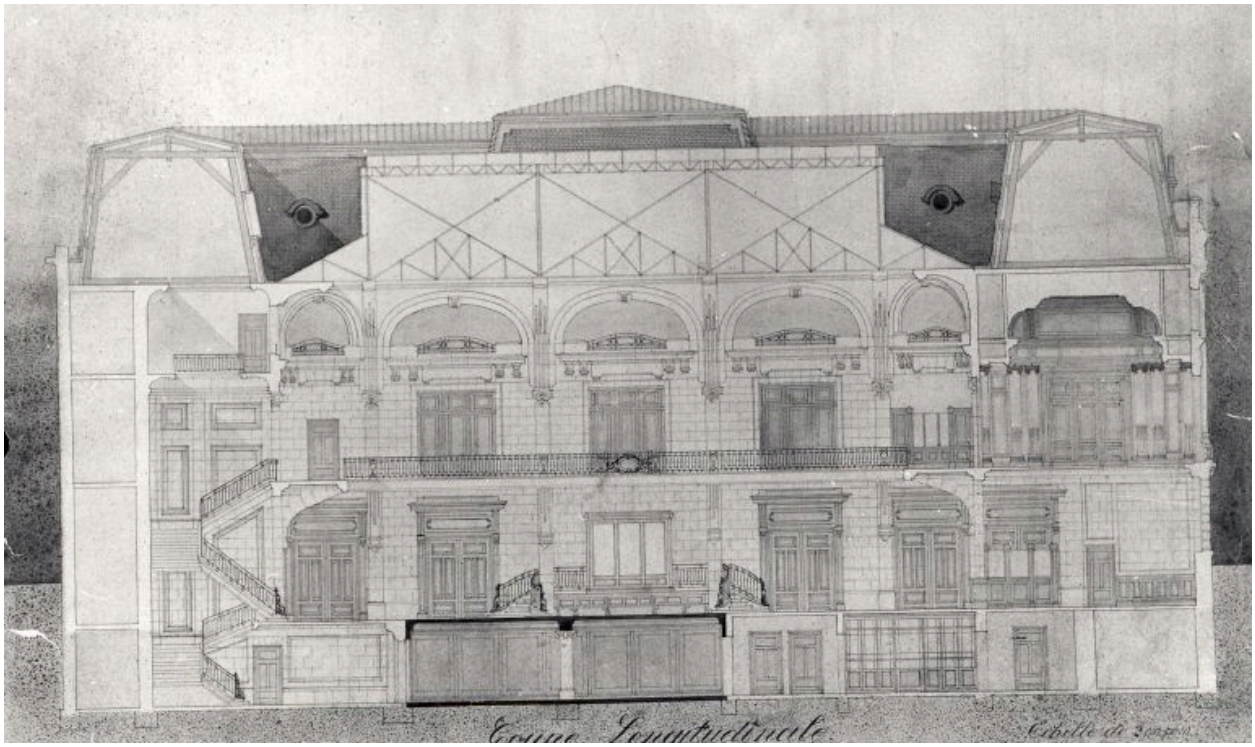

Coupe longitudinale, par H. Jamard, [v. 1922].

Référence du document reproduit :

- Banque du Crédit de l'Ouest à Angers. Dessin, [v. 1922], éch. 1 : 50, par H. Jamard.
  Archives départementales de Maine-et-Loire, Angers : 134 J

IVR52_19924900908X
Auteur de l'illustration : Bruno Rousseau
Auteur du document reproduit : Henri Jamard
(c) Région Pays de la Loire - Inventaire général ; (c) Conseil départemental de Maine-et-Loire - Service départemental de l'Inventaire du patrimoine
communication libre, reproduction soumise à autorisation

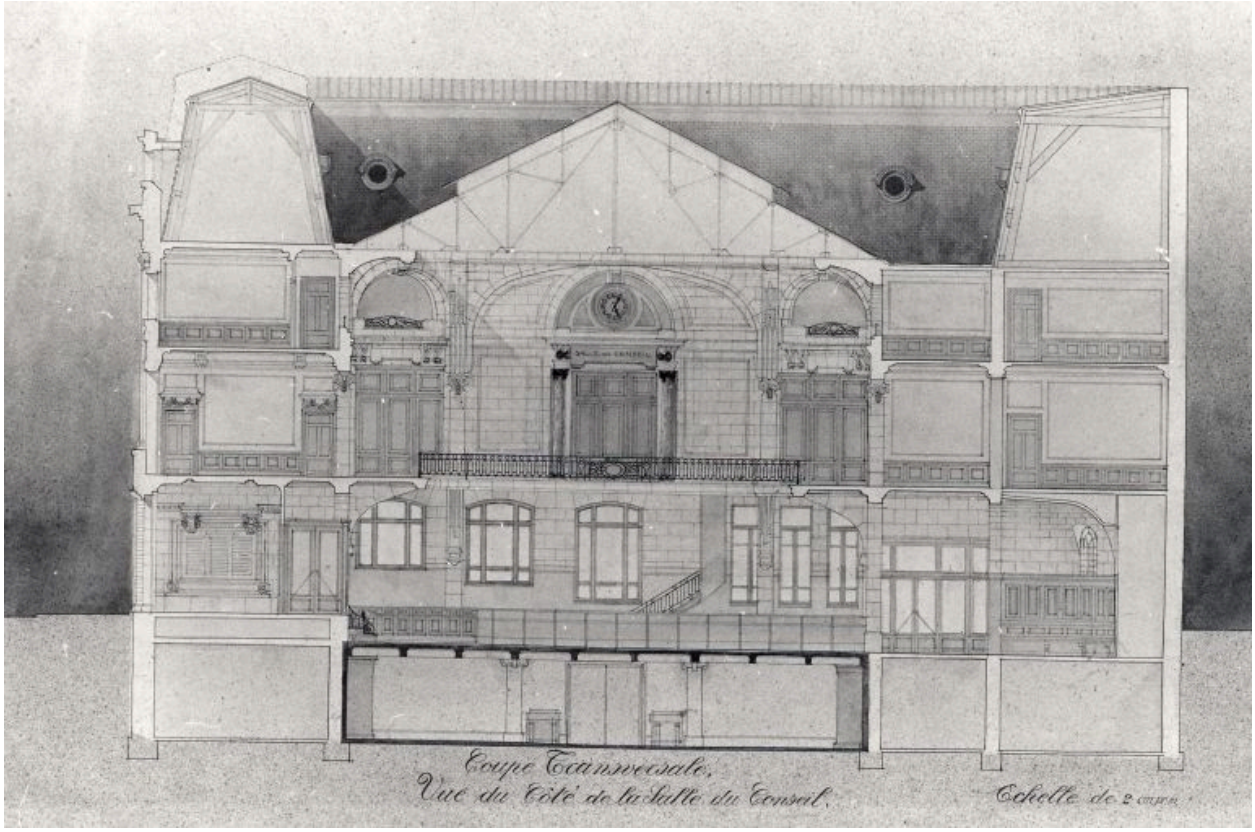

Coupe transversale, vue du côté de la Salle du Conseil, par H. Jamard, [v. 1922].

Référence du document reproduit :

- -Dessin, [v. 1922].
  Archives départementales de Maine-et-Loire, Angers : 134 J

IVR52_19924900909X
Auteur de l'illustration : Bruno Rousseau
Auteur du document reproduit : Henri Jamard
(c) Région Pays de la Loire - Inventaire général ; (c) Conseil départemental de Maine-et-Loire - Service départemental de l'Inventaire du patrimoine
communication libre, reproduction soumise à autorisation

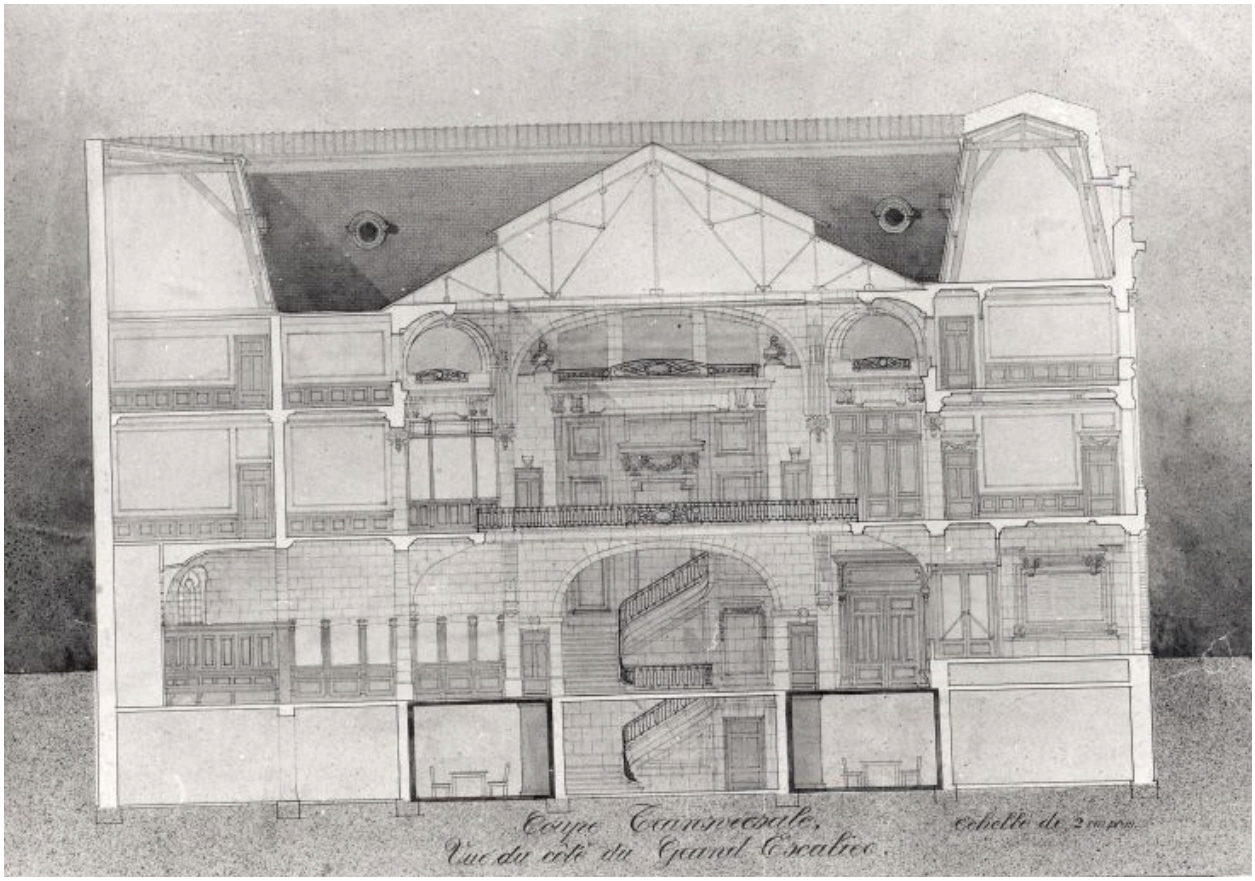

Coupe transversale. Vue du côté du grand escalier, par H. Jamard, [v. 1922].

Référence du document reproduit :

- Banque du Crédit de l'Ouest à Angers. Dessin, [v. 1922], éch. 1 : 50, par H. Jamard.
  Archives départementales de Maine-et-Loire, Angers : 134 J

IVR52_19924900906X
Auteur de l'illustration : Bruno Rousseau
Auteur du document reproduit : Henri Jamard
(c) Région Pays de la Loire - Inventaire général ; (c) Conseil départemental de Maine-et-Loire - Service départemental de l'Inventaire du patrimoine
communication libre, reproduction soumise à autorisation

Crédit de l'ouest. Angers. Grand Hall : angle antérieur gauche, par H. Jamard, [v. 1922].

Référence du document reproduit :

- -Dessin, [v. 1922].
  Archives départementales de Maine-et-Loire, Angers : 134 J

IVR52_19924900901X
Auteur de l'illustration : Bruno Rousseau
Auteur du document reproduit : Henri Jamard
(c) Région Pays de la Loire - Inventaire général ; (c) Conseil départemental de Maine-et-Loire - Service départemental de l'Inventaire du patrimoine
communication libre, reproduction soumise à autorisation

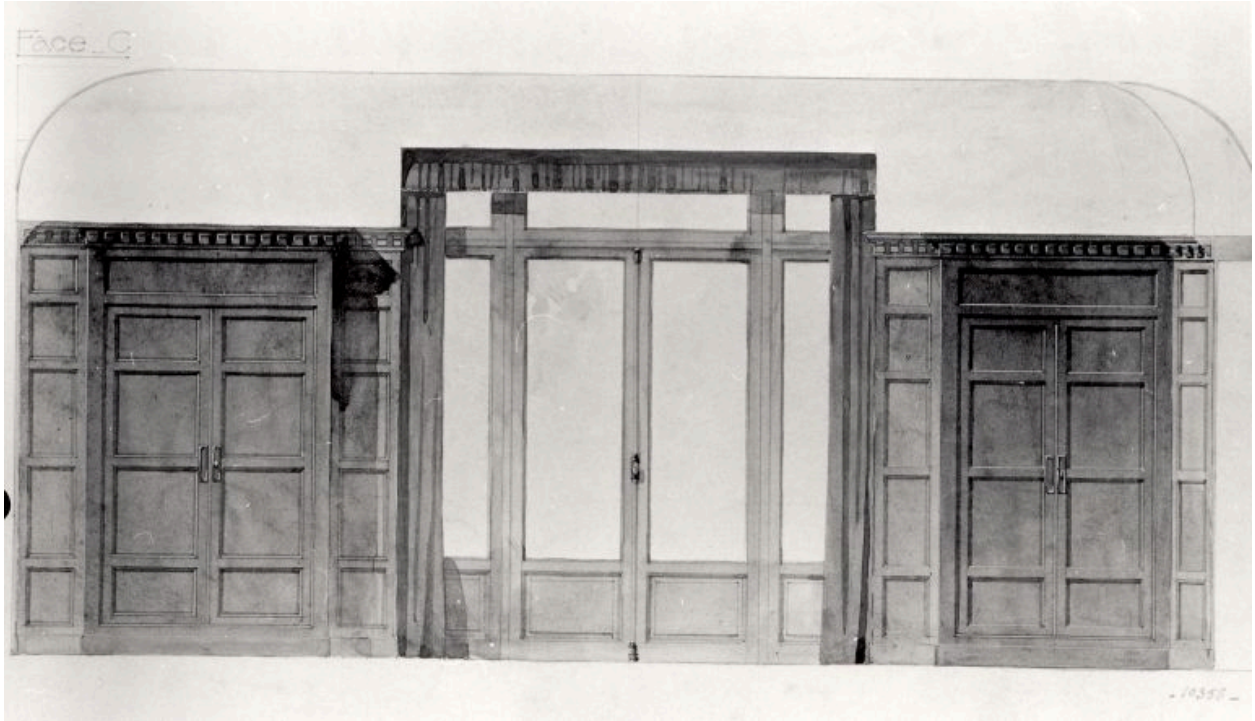

Premier étage, bureau du président : élévation de la face antérieure, par H. Jamard, [v. 1922].

Référence du document reproduit :

- Banque du Crédit de l'Ouest à Angers. Dessin, [v. 1922], éch. 1 : 50, par H. Jamard.
  Archives départementales de Maine-et-Loire, Angers : 134 J

IVR52_19924900902X
Auteur de l'illustration : Bruno Rousseau
Auteur du document reproduit : Henri Jamard
(c) Région Pays de la Loire - Inventaire général ; (c) Conseil départemental de Maine-et-Loire - Service départemental de l'Inventaire du patrimoine
communication libre, reproduction soumise à autorisation

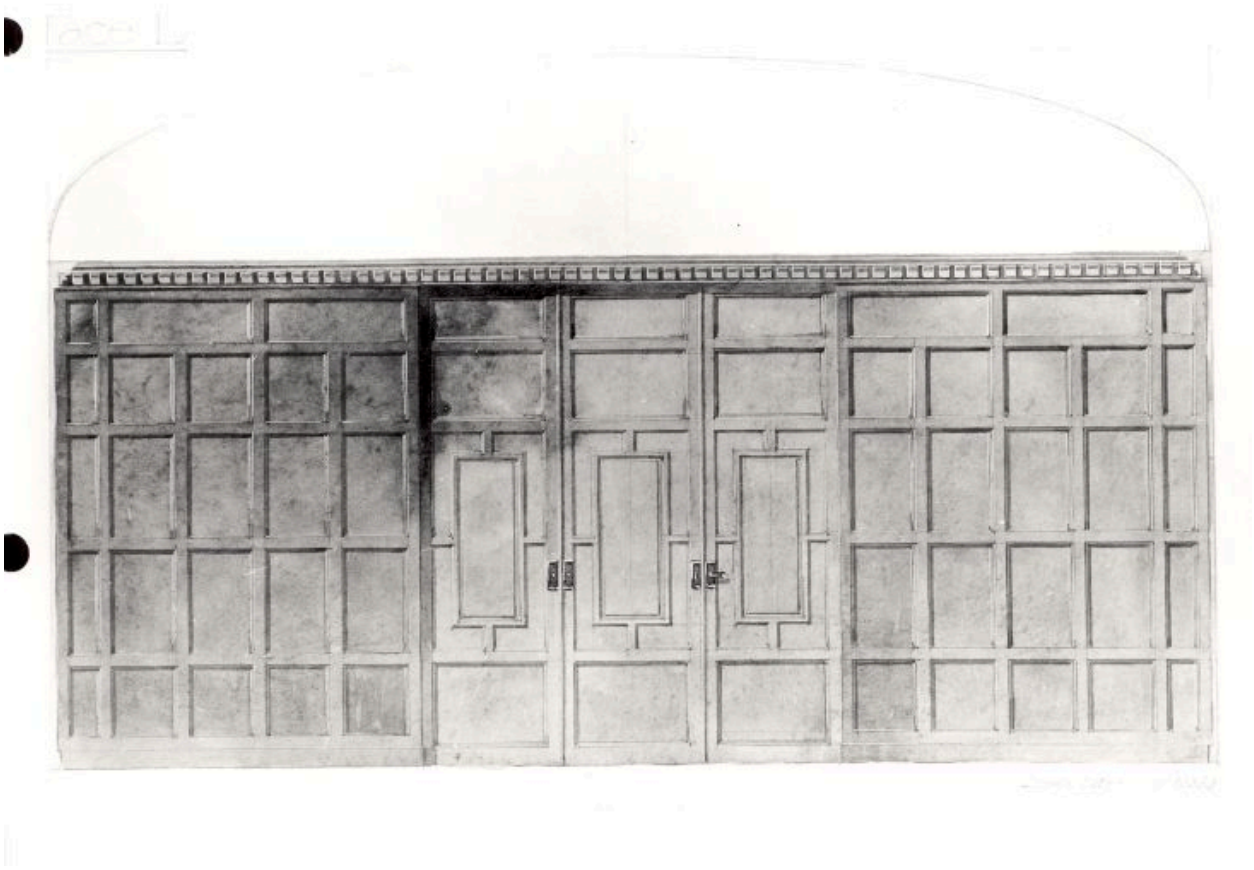

Premier étage, salle du Conseil : élévation de la face antérieure, par H. Jamard, [v. 1922].

Référence du document reproduit :

- Banque du Crédit de l'Ouest à Angers. Dessin, [v. 1922], éch. 1 : 50, par H. Jamard.
  Archives départementales de Maine-et-Loire, Angers : 134 J

IVR52_19924900903X
Auteur de l'illustration : Bruno Rousseau
Auteur du document reproduit : Henri Jamard
(c) Région Pays de la Loire - Inventaire général ; (c) Conseil départemental de Maine-et-Loire - Service départemental de l'Inventaire du patrimoine
communication libre, reproduction soumise à autorisation

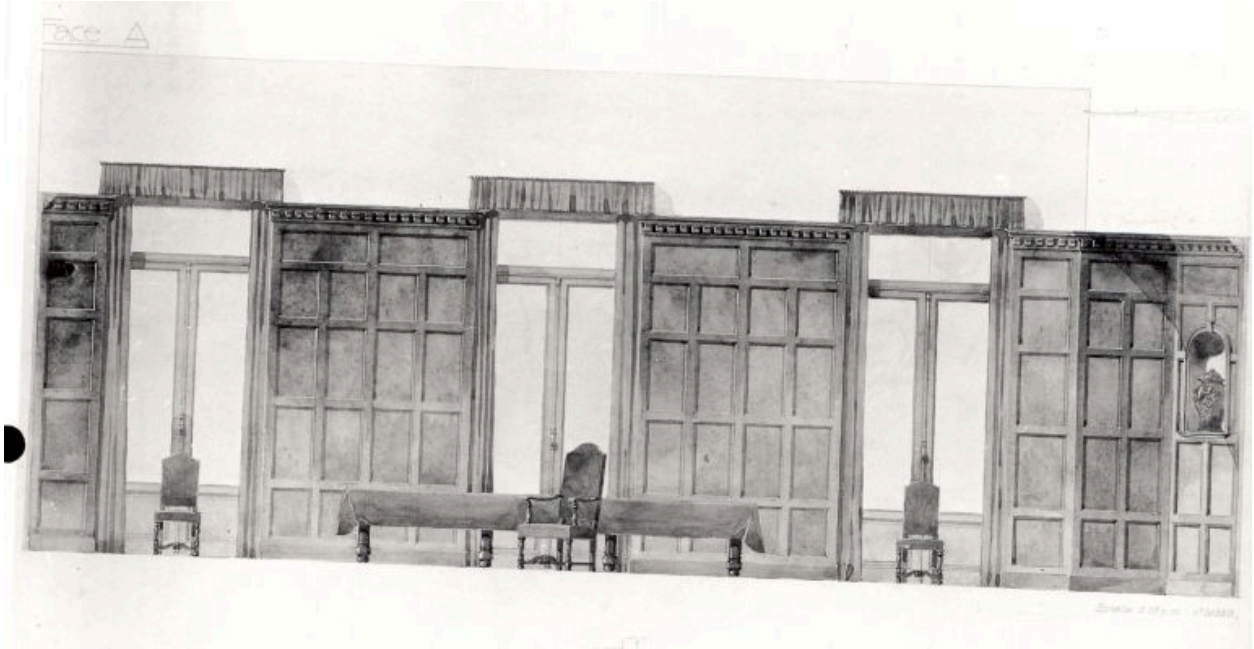

Premier étage, salle du Conseil : élévation de la face latérale gauche, par H. Jamard, [v. 1922].

Référence du document reproduit :

- Banque du Crédit de l'Ouest à Angers. Dessin, [v. 1922], éch. 1 : 50, par H. Jamard.
  Archives départementales de Maine-et-Loire, Angers : 134 J

IVR52_19924900904X
Auteur de l'illustration : Bruno Rousseau
Auteur du document reproduit : Henri Jamard
(c) Région Pays de la Loire - Inventaire général ; (c) Conseil départemental de Maine-et-Loire - Service départemental de l'Inventaire du patrimoine
communication libre, reproduction soumise à autorisation

Verrière du hall : plan de l'angle antérieur gauche, par H. Jamard, [v. 1920].

Référence du document reproduit :

- -Dessin, [v. 1920], éch. 1 : 10.
  Archives départementales de Maine-et-Loire, Angers : 134 J

IVR52_19924900905XA
Auteur de l'illustration : Bruno Rousseau
Auteur du document reproduit : Henri Jamard
(c) Région Pays de la Loire - Inventaire général ; (c) Conseil départemental de Maine-et-Loire - Service départemental de l'Inventaire du patrimoine
communication libre, reproduction soumise à autorisation

La Banque FORTIN ET SES FILS, 17, rue Voltaire, 1907.

Elévation rue Voltaire, photogr., vers 1907.

Référence du document reproduit :

- **AM Angers ;**
  In : LEVRON, Jacques. "Crédit de l'Ouest, centenaire du siège social d'Angers", 1950.Photographie, vers 1907. Archives municipales, Angers : Varia 417

IVR52_20064902871NUCA
Auteur de l'illustration : François Lasa
(c) Région Pays de la Loire - Inventaire général ; (c) Archives municipales d'Angers
communication libre, reproduction soumise à autorisation

Crédit de l'Ouest - Siège social - Façade Rue Voltaire, carte postale, début 20e siècle.

Référence du document reproduit :

- -Carte postale, début 20e siècle.
  Archives départementales de Maine-et-Loire, Angers : 6 Fi 731

IVR52_19934901017X
Auteur de l'illustration : François Lasa
(c) Région Pays de la Loire - Inventaire général ; (c) Archives départementales de Maine-et-Loire
communication libre, reproduction soumise à autorisation

Elévation antérieure, photogr., [années 1920].

Référence du document reproduit :

- In : JAMARD, H. "Architecture". Décoration, Strasbourg, E.D.A.R.I., vers 1932.Photographie, [années 1920]. Collection particulière

IVR52_19924900536X
Auteur de l'illustration : François Lasa
(c) Région Pays de la Loire - Inventaire général ; (c) Collection particulière
communication libre, reproduction soumise à autorisation

Elévation latérale gauche sur la rue Corneille, photogr., [v. 1925].

Référence du document reproduit :

- -Photographie, [v. 1925].
  Archives départementales de Maine-et-Loire, Angers : 134 J

IVR52_19924900915X
Auteur de l'illustration : Bruno Rousseau
(c) Région Pays de la Loire - Inventaire général ; (c) Conseil départemental de Maine-et-Loire - Service départemental de l'Inventaire du patrimoine
communication libre, reproduction soumise à autorisation

Elévation antérieure sur la rue Franklin-Roosevelt : partie centrale, photogr., [v. 1925].

Référence du document reproduit :

- -Photographie, [v. 1925].
  Archives départementales de Maine-et-Loire, Angers : 134 J

IVR52_19924900912X
Auteur de l'illustration : Bruno Rousseau
(c) Région Pays de la Loire - Inventaire général ; (c) Conseil départemental de Maine-et-Loire - Service départemental de l'Inventaire du patrimoine
communication libre, reproduction soumise à autorisation

Angers, siège social du Crédit de l'ouest, façades sur les rues Voltaire et Corneille, carte postale, début 20e siècle.

Référence du document reproduit :

- **AM Angers ;**
  -Carte postale, début 20e siècle.
  Archives municipales, Angers : 4 Fi 1418

IVR52_19934900615X
Auteur de l'illustration : François Lasa
(c) Région Pays de la Loire - Inventaire général ; (c) Archives municipales d'Angers
communication libre, reproduction soumise à autorisation

Elévation antérieure sur la rue Franklin-Roosevelt, vue de trois-quarts droit, photogr., [v. 1922].

Référence du document reproduit :

- -Photographie, [v. 1922].
  Archives départementales de Maine-et-Loire, Angers : 134 J

IVR52_19924900913X
Auteur de l'illustration : Bruno Rousseau
(c) Région Pays de la Loire - Inventaire général ; (c) Conseil départemental de Maine-et-Loire - Service départemental de l'Inventaire du patrimoine
communication libre, reproduction soumise à autorisation

Le hall, élévations postérieure et latérale droite, en cours d'achèvement, avec au 1er plan la cabane de chantier, photogr., [v. 1925].

Référence du document reproduit :

- -Photographie, [v. 1925].
  Archives départementales de Maine-et-Loire, Angers : 134 J

IVR52_19924900919X
Auteur de l'illustration : Bruno Rousseau
(c) Région Pays de la Loire - Inventaire général ; (c) Conseil départemental de Maine-et-Loire - Service départemental de l'Inventaire du patrimoine
communication libre, reproduction soumise à autorisation

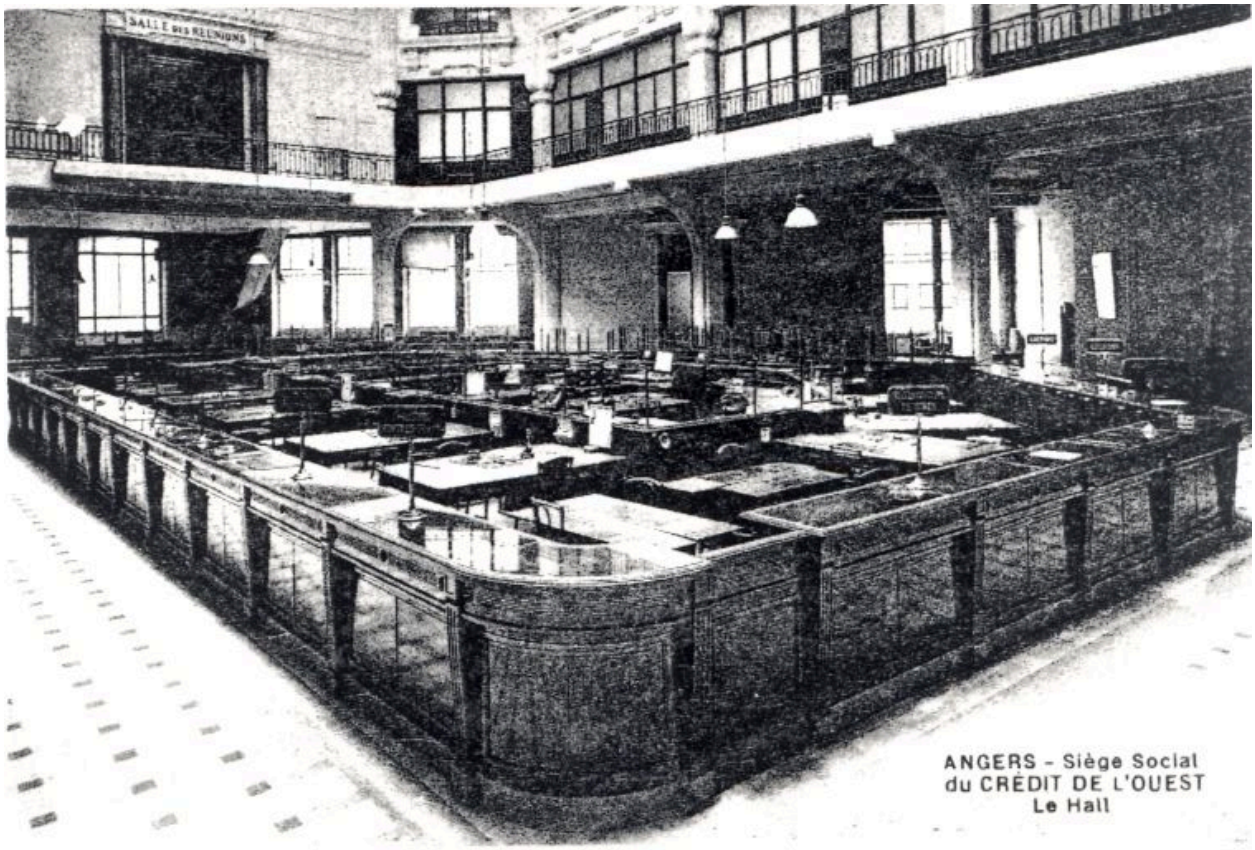

Angers, siège social du Crédit de l'ouest, le hall, carte postale, début 20e siècle.

Référence du document reproduit :

- **AM Angers ;**
  -Carte postale, début 20e siècle.
  Archives municipales, Angers : 4 Fi 539

IVR52_19934900587X
Auteur de l'illustration : François Lasa
(c) Région Pays de la Loire - Inventaire général ; (c) Archives municipales d'Angers
communication libre, reproduction soumise à autorisation

Vue d'ensemble du hall, avec les élévations antérieure et latérale gauche, photogr., [v. 1922].

Référence du document reproduit :

- -Photographie, [v. 1922].
  Archives départementales de Maine-et-Loire, Angers : 134 J

IVR52_19924900910X
Auteur de l'illustration : Bruno Rousseau
(c) Région Pays de la Loire - Inventaire général ; (c) Conseil départemental de Maine-et-Loire - Service départemental de l'Inventaire du patrimoine
communication libre, reproduction soumise à autorisation

Vue d'ensemble du hall, avec les élévations postérieure et latérale droite, photogr., [v. 1925].

Référence du document reproduit :

- -Photographie, [v. 1925].
  Archives départementales de Maine-et-Loire, Angers : 134 J

IVR52_19924900911X
Auteur de l'illustration : Bruno Rousseau
(c) Région Pays de la Loire - Inventaire général ; (c) Conseil départemental de Maine-et-Loire - Service départemental de l'Inventaire du patrimoine
communication libre, reproduction soumise à autorisation

Le hall : élévations postérieure et latérale droite, photogr., de H. Jamard, [v. 1920].

Référence du document reproduit :

- In : JAMARD, H. "Architecture". Décoration, Strasbourg, E.D.A.R.I., vers 1932.Photographie, [v. 1920]. Collection particulière

IVR52_19924900537X
Auteur de l'illustration : François Lasa
Auteur du document reproduit : Henri Jamard
(c) Région Pays de la Loire - Inventaire général ; (c) Collection particulière
communication libre, reproduction soumise à autorisation

Premier étage, le bureau du président : faces postérieure et latérale droite. Par la porte ouverte, vue sur la salle du Conseil, photogr., [v. 1925].

Référence du document reproduit :

- -Photographie, [v. 1925].
  Archives départementales de Maine-et-Loire, Angers : 134 J

IVR52_19924900920X
Auteur de l'illustration : Bruno Rousseau
(c) Région Pays de la Loire - Inventaire général ; (c) Conseil départemental de Maine-et-Loire - Service départemental de l'Inventaire du patrimoine
communication libre, reproduction soumise à autorisation

Le vestibule principal, côté rue Franklin-Roosevelt : face et angle postérieur gauche, photogr., [v. 1925].

Référence du document reproduit :

- -Photographie, [v. 1925].
  Archives départementales de Maine-et-Loire, Angers : 134 J

IVR52_19924900921X
Auteur de l'illustration : Bruno Rousseau
(c) Région Pays de la Loire - Inventaire général ; (c) Conseil départemental de Maine-et-Loire - Service départemental de l'Inventaire du patrimoine
communication libre, reproduction soumise à autorisation

Sous-sol, salle des coffres : vue d'ensemble, photogr., [v. 1925].

Référence du document reproduit :

- -Photographie, [v. 1925].
  Archives départementales de Maine-et-Loire, Angers : 134 J

IVR52_19924900916X
Auteur de l'illustration : Bruno Rousseau
(c) Région Pays de la Loire - Inventaire général ; (c) Conseil départemental de Maine-et-Loire - Service départemental de l'Inventaire du patrimoine
communication libre, reproduction soumise à autorisation

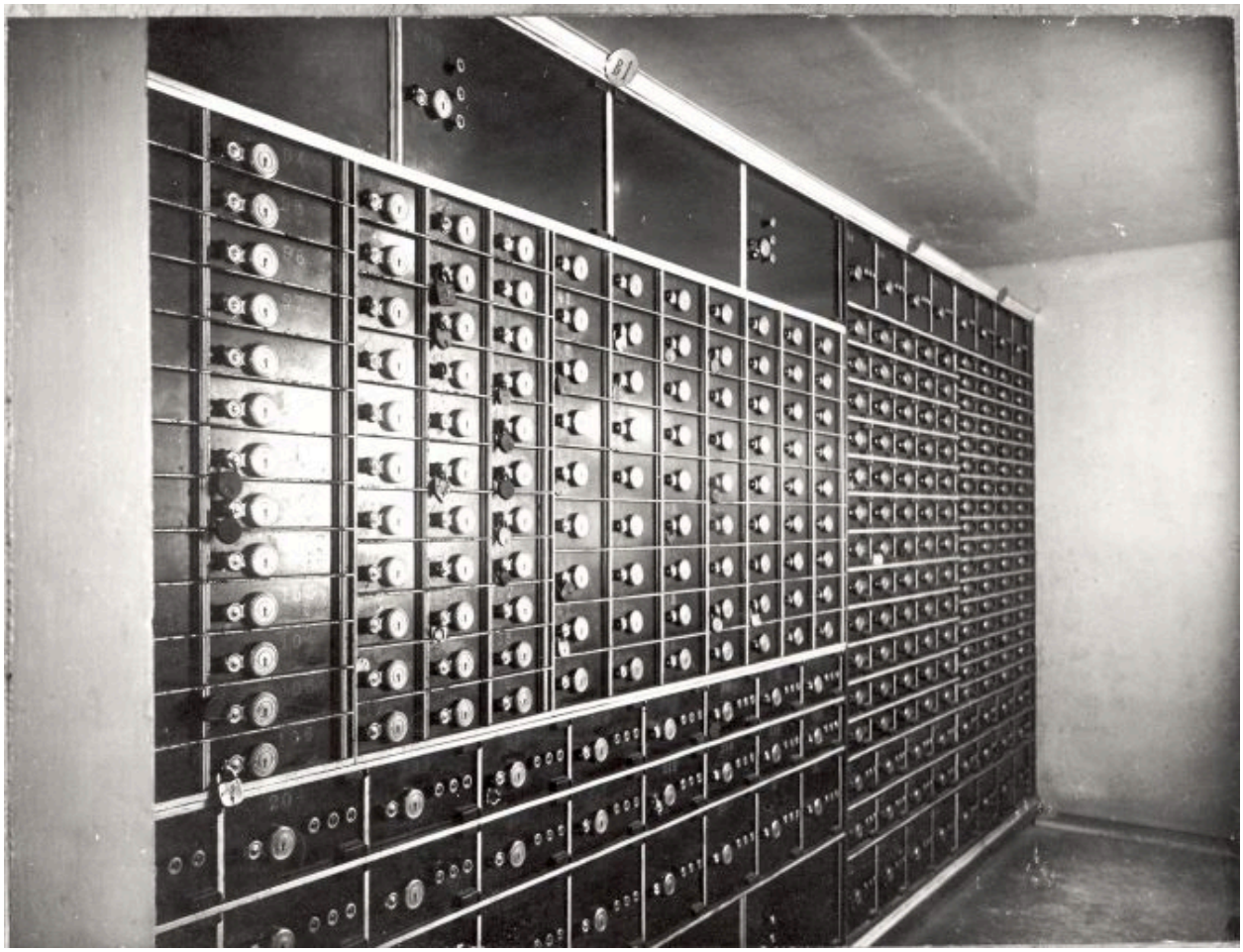

Sous-sol, salle des coffres : vue d'un alignement de coffres-forts, photogr., [v. 1925].

Référence du document reproduit :

- -Photographie, [v. 1925].
  Archives départementales de Maine-et-Loire, Angers : 134 J

IVR52_19924900922X
Auteur de l'illustration : Bruno Rousseau
(c) Région Pays de la Loire - Inventaire général ; (c) Conseil départemental de Maine-et-Loire - Service départemental de l'Inventaire du patrimoine
communication libre, reproduction soumise à autorisation

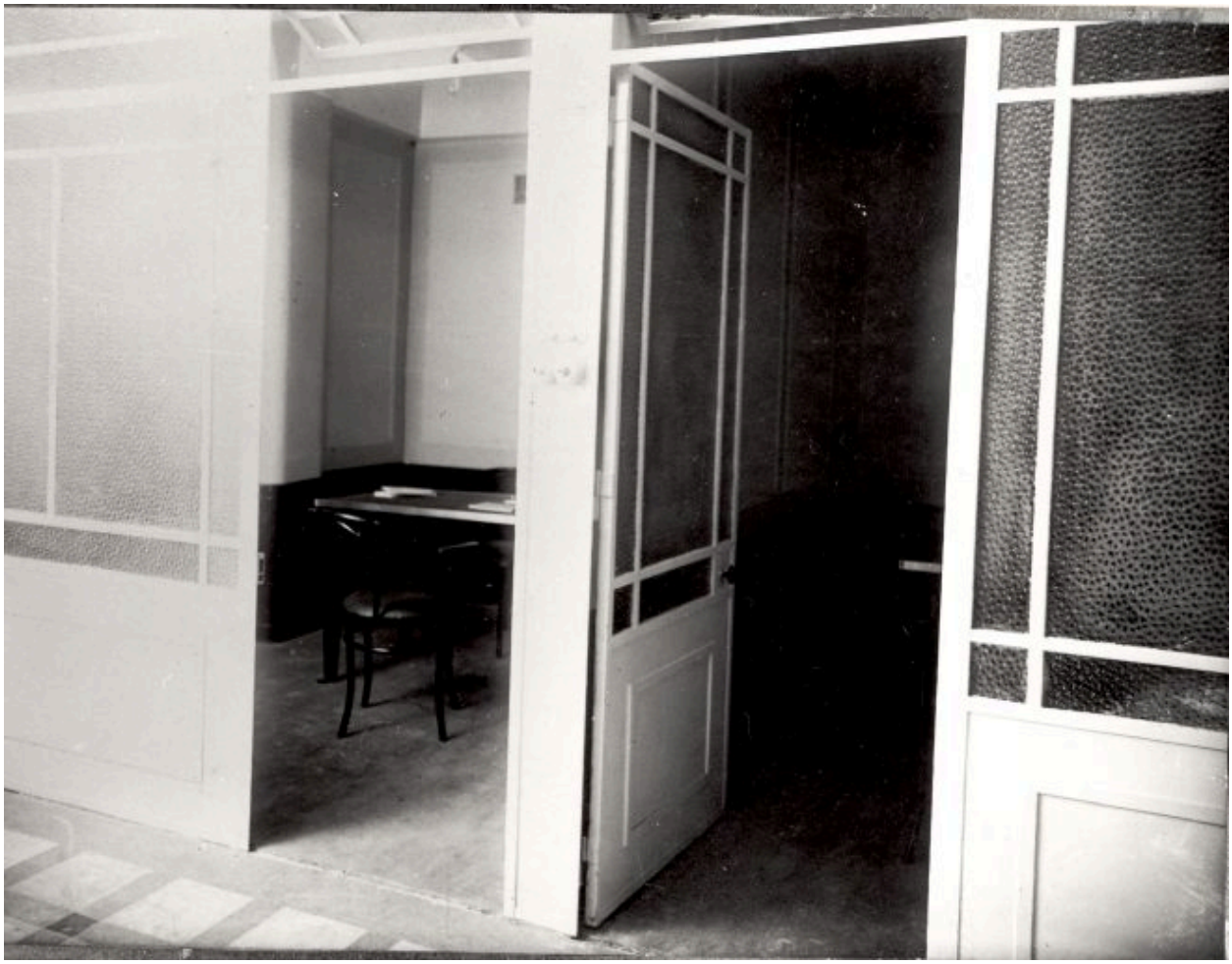

Sous-sol, salons attenants à la salle des coffres, photogr., [v. 1925].

Référence du document reproduit :

- -Photographie, [v. 1925].
  Archives départementales de Maine-et-Loire, Angers : 134 J

IVR52_19924900917X
Auteur de l'illustration : Bruno Rousseau
(c) Région Pays de la Loire - Inventaire général ; (c) Conseil départemental de Maine-et-Loire - Service départemental de l'Inventaire du patrimoine
communication libre, reproduction soumise à autorisation

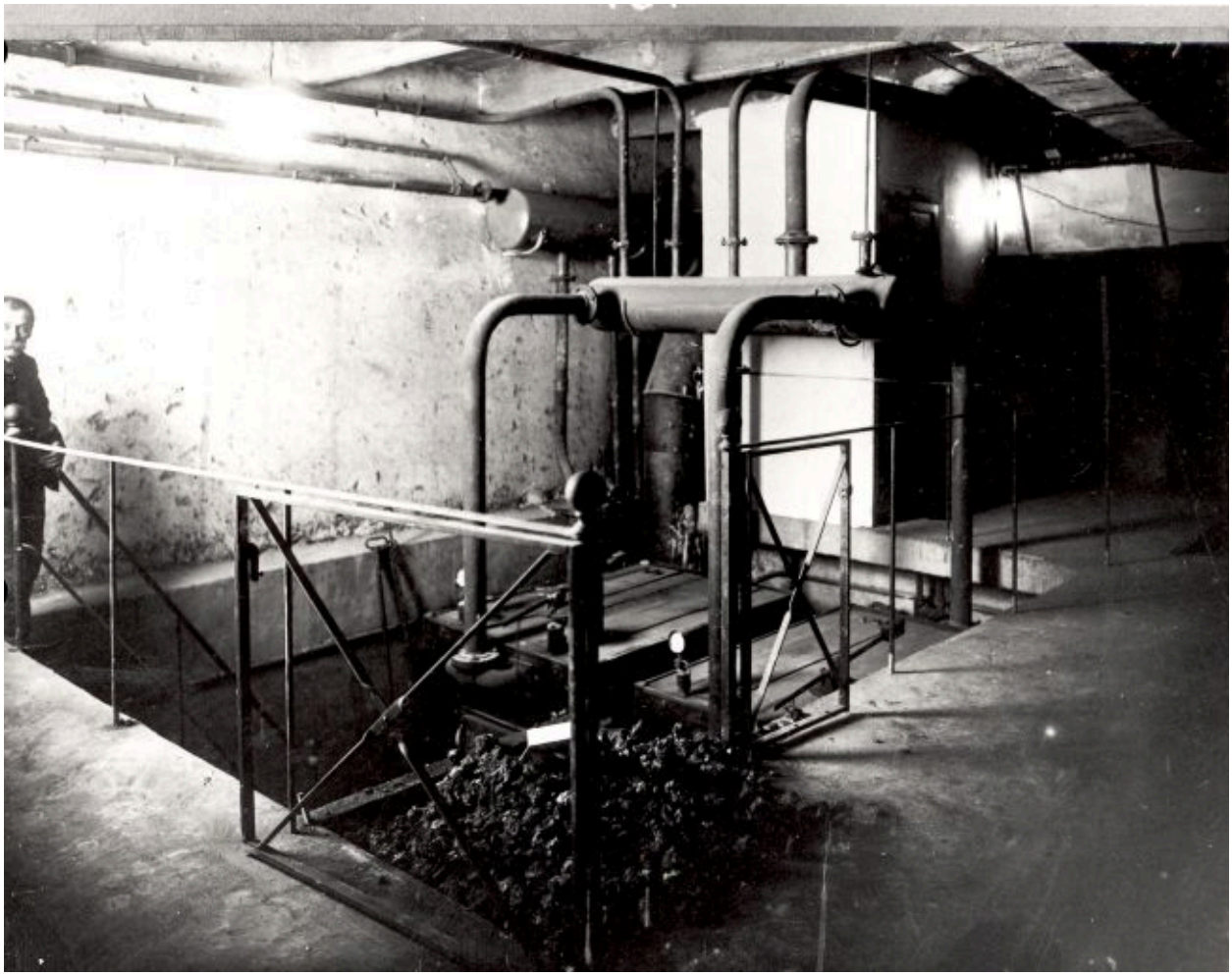

Sous-sol : la chaufferie, photogr., [v. 1925].

Référence du document reproduit :

- -Photographie, [v. 1925].
  Archives départementales de Maine-et-Loire, Angers : 134 J

IVR52_19924900918X
Auteur de l'illustration : Bruno Rousseau
(c) Région Pays de la Loire - Inventaire général ; (c) Conseil départemental de Maine-et-Loire - Service départemental de l'Inventaire du patrimoine
communication libre, reproduction soumise à autorisation

Le hall, élévation latérale gauche, 1er étage : la porte de la salle du Conseil, avec en fond la cheminée de cette pièce, photogr., [v. 1925].

Référence du document reproduit :

- -Photographie, [v. 1925].
  Archives départementales de Maine-et-Loire, Angers : 134 J

IVR52_19924900914X
Auteur de l'illustration : Bruno Rousseau
(c) Région Pays de la Loire - Inventaire général ; (c) Conseil départemental de Maine-et-Loire - Service départemental de l'Inventaire du patrimoine
communication libre, reproduction soumise à autorisation

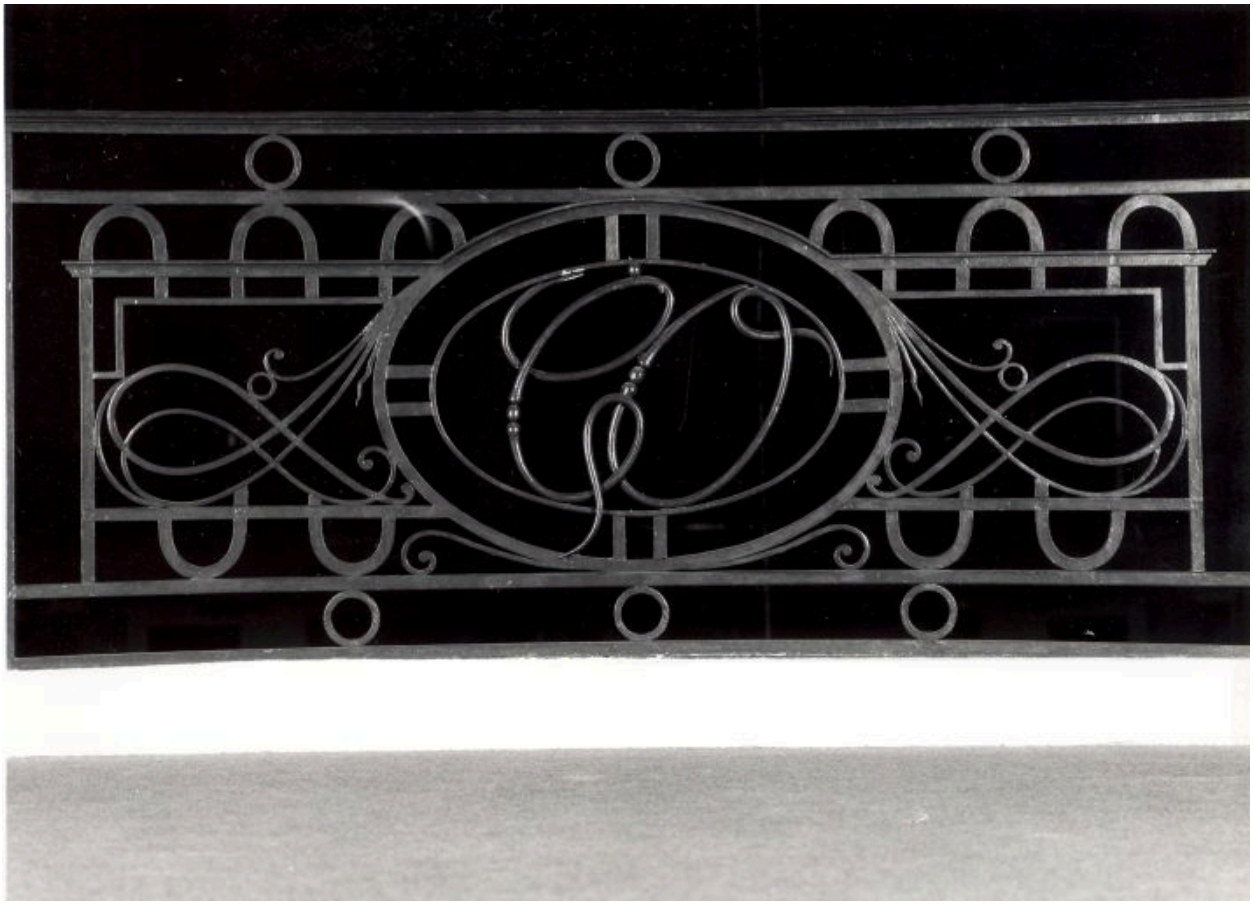

Premier étage, galerie du hall : motif du garde-corps face à la porte de la salle du Conseil, avec le monogramme CO (Crédit de l'Ouest).

IVR52_19934900914X
Auteur de l'illustration : François Lasa
(c) Région Pays de la Loire - Inventaire général
communication libre, reproduction soumise à autorisation

Vue d'ensemble, rue Franklin-Roosevelt et rue Corneille.

IVR52_19824901104V
Auteur de l'illustration : Patrice Giraud
(c) Région Pays de la Loire - Inventaire général
communication libre, reproduction soumise à autorisation

Façade, rue Franklin-Roosevelt. Travées centrales, partie haute.

IVR52_19824901045X
Auteur de l'illustration : Patrice Giraud
(c) Région Pays de la Loire - Inventaire général
communication libre, reproduction soumise à autorisation

Façade rue Corneille et angle sur la rue Voltaire

IVR52_19824901105V
Auteur de l'illustration : Patrice Giraud
(c) Région Pays de la Loire - Inventaire général
communication libre, reproduction soumise à autorisation

Couverture du hall, avec l'angle postérieur droit au premier plan.

IVR52_19934900915X
Auteur de l'illustration : François Lasa
(c) Région Pays de la Loire - Inventaire général
communication libre, reproduction soumise à autorisation

Le hall : élévation antérieure.

IVR52_19934900873V
Auteur de l'illustration : François Lasa
(c) Région Pays de la Loire - Inventaire général
communication libre, reproduction soumise à autorisation

Le hall : élévations latérale droite et antérieure.

IVR52_19934900872V
Auteur de l'illustration : François Lasa
(c) Région Pays de la Loire - Inventaire général
communication libre, reproduction soumise à autorisation

Le hall : élévation latérale droite avec l'escalier d'honneur.

IVR52_19934900871V
Auteur de l'illustration : François Lasa
(c) Région Pays de la Loire - Inventaire général
communication libre, reproduction soumise à autorisation

L'escalier d'honneur, vu depuis le rez-de-chaussée.

IVR52_19934900882V
Auteur de l'illustration : François Lasa
(c) Région Pays de la Loire - Inventaire général
communication libre, reproduction soumise à autorisation

Départ de la rampe de l'escalier d'honneur.

IVR52_19934900918X
Auteur de l'illustration : François Lasa
(c) Région Pays de la Loire - Inventaire général
communication libre, reproduction soumise à autorisation

Le hall : élévation latérale droite avec l'escalier d'honneur, à gauche, et l'ecalier du personnel à droite.

IVR52_19934900874V
Auteur de l'illustration : François Lasa
(c) Région Pays de la Loire - Inventaire général
communication libre, reproduction soumise à autorisation

Le hall : élévation latérale gauche avec, au centre, la porte de la salle du Conseil.

IVR52_19934900875V
Auteur de l'illustration : François Lasa
(c) Région Pays de la Loire - Inventaire général
communication libre, reproduction soumise à autorisation

Le hall, élévation latérale gauche, premier étage : la porte de la salle du Conseil.

IVR52_19934900877V
Auteur de l'illustration : François Lasa
(c) Région Pays de la Loire - Inventaire général
communication libre, reproduction soumise à autorisation

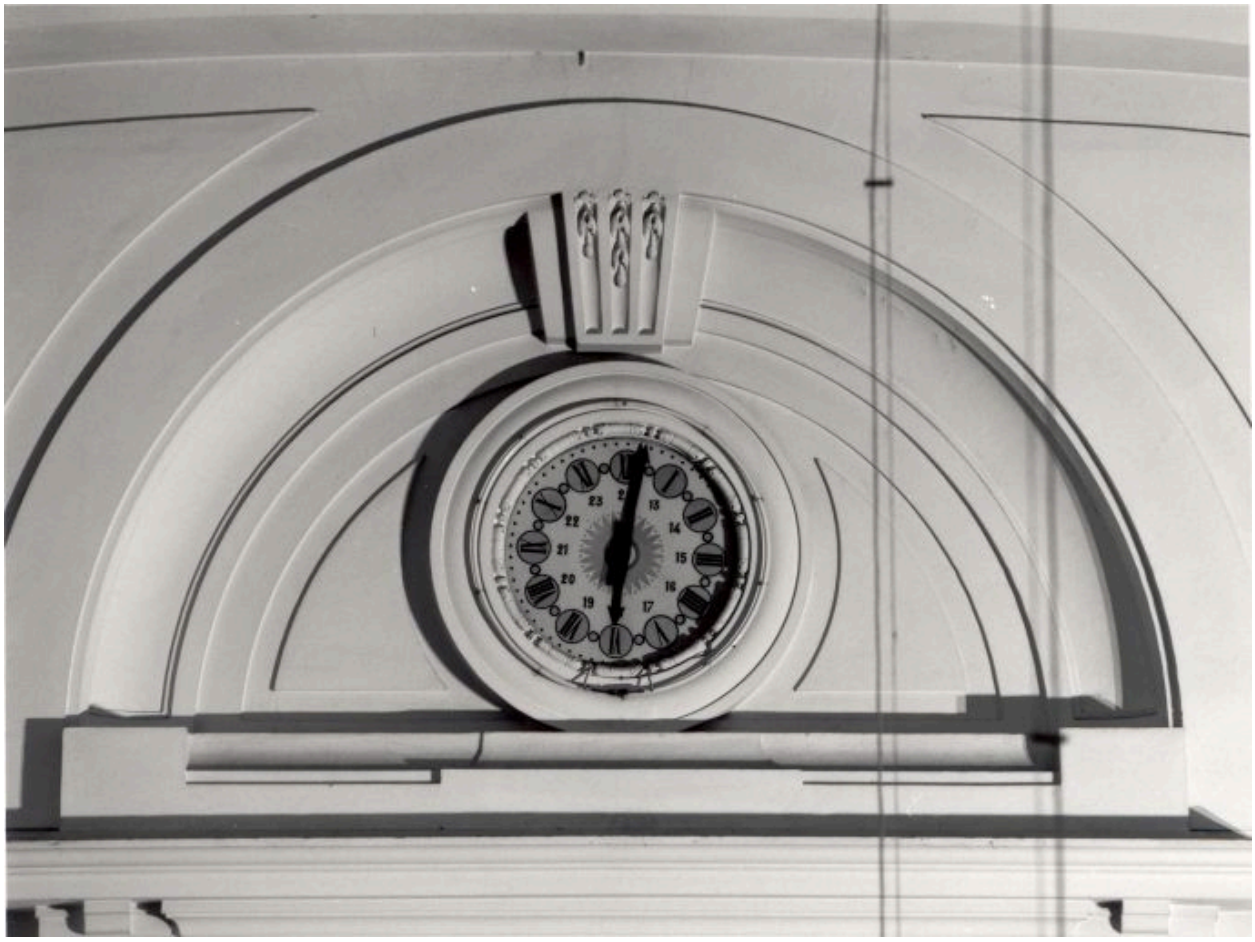

Le hall, élévation latérale gauche, premier étage : horloge surmontant la porte de la salle du Conseil.

IVR52_19934900906X
Auteur de l'illustration : François Lasa
(c) Région Pays de la Loire - Inventaire général
communication libre, reproduction soumise à autorisation

Le hall, élévation latérale gauche, premier étage : la porte de la salle du Conseil, avec en fond la cheminée de cette pièce.

IVR52_19934900876V
Auteur de l'illustration : François Lasa
(c) Région Pays de la Loire - Inventaire général
communication libre, reproduction soumise à autorisation

Premier étage : salle du Conseil, faces postérieure et latérale droite.

IVR52_19934900878V
Auteur de l'illustration : François Lasa
(c) Région Pays de la Loire - Inventaire général
communication libre, reproduction soumise à autorisation

Premier étage : le bureau du président et la salle du Conseil en enfilade.

IVR52_19934900879V
Auteur de l'illustration : François Lasa
(c) Région Pays de la Loire - Inventaire général
communication libre, reproduction soumise à autorisation

Premier étage, le bureau du président : faces postérieure et latérale droite.

IVR52_19934900880V
Auteur de l'illustration : François Lasa
(c) Région Pays de la Loire - Inventaire général
communication libre, reproduction soumise à autorisation

Premier étage, bureau du président, angle antérieur gauche : placard, vue d'ensemble de la structure des tiroirs.

IVR52_19934900908X
Auteur de l'illustration : François Lasa
(c) Région Pays de la Loire - Inventaire général
communication libre, reproduction soumise à autorisation

Premier étage, bureau du président : détail sur la structure des tiroirs du placard, à l'angle antérieur gauche de la pièce.

IVR52_19934900907X
Auteur de l'illustration : François Lasa
(c) Région Pays de la Loire - Inventaire général
communication libre, reproduction soumise à autorisation

Premier étage, le bureau du vice-président : faces postérieure et latérale droite.

IVR52_19934900881V
Auteur de l'illustration : François Lasa
(c) Région Pays de la Loire - Inventaire général
communication libre, reproduction soumise à autorisation

Premier étage, bureau du vice-président, mur latéral droit : cheminée.

IVR52_19934900909X
Auteur de l'illustration : François Lasa
(c) Région Pays de la Loire - Inventaire général
communication libre, reproduction soumise à autorisation

Sous-sol : entrée de la salle des coffres-forts sous l'escalier d'honneur.

IVR52_19934900883V
Auteur de l'illustration : François Lasa
(c) Région Pays de la Loire - Inventaire général
communication libre, reproduction soumise à autorisation