

Pays de la Loire, Vendée
Benet
Sainte-Christine
route de Liez, numéro 11 du schéma du cimetière

Tombeaux anonymes (2)

Références du dossier

Numéro de dossier : IA85003372
Date de l'enquête initiale : 2023
Date(s) de rédaction : 2023
Cadre de l'étude : inventaire topographique Vallée de la Sèvre Niortaise, Marais poitevin
Degré d'étude : recensé

Désignation

Dénomination : tombeau

Compléments de localisation

anciennement commune de Sainte-Christine
Milieu d'implantation : en village
Références cadastrales : 2023, AD, 19

Historique

Ces deux tombeaux anonymes remontent probablement à la seconde moitié du XIXe siècle.
Période(s) principale(s) : 2e moitié 19e siècle

Description

Ces deux tombeaux font partie d'un ensemble de tombeaux de type cénotaphe, avec une pierre tombale en forme de couvercle de sarcophage, posée sur deux pieds. Ils se distinguent toutefois des tombeaux voisins par la croix en ferronnerie qui surmonte chacun d'entre eux. L'une est constituée d'entrelacs et de blés, convergeant vers une tête du Christ au centre de la croix. La seconde présente un pied de lys et un enfant agenouillé, en prière, au pied d'une croix.

Éléments descriptifs

Matériau(x) du gros-oeuvre, mise en oeuvre et revêtement : calcaire, pierre de taille ; métal
Couvrements :

Typologies et état de conservation

État de conservation : menacé

Décor

Techniques : ferronnerie
Représentations : croix ; Christ ; lys ; enfant

Statut, intérêt et protection

Statut de la propriété : propriété privée

Illustrations



Schéma de répartition des tombeaux relevés dans le cimetière de Sainte-Christine.

Phot. Yannis Suire
IVR52_20238501000NUCA



Vue d'ensemble.
Phot. Yannis Suire
IVR52_20238501030NUCA

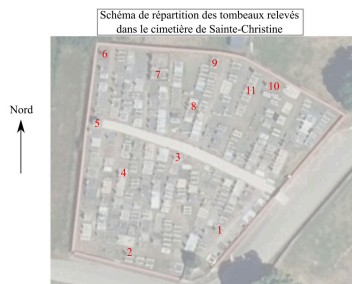

Croix en ferronnerie avec épis et tête du Christ.
Phot. Yannis Suire
IVR52_20238501031NUCA

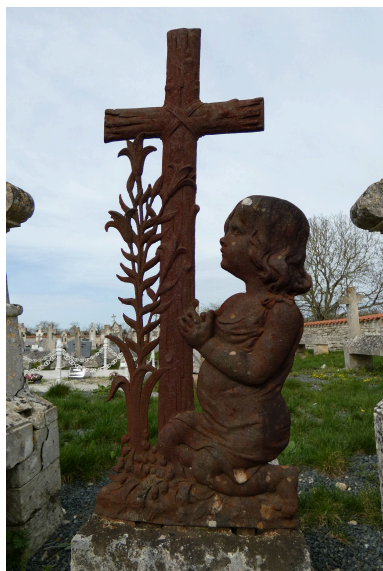

Croix en ferronnerie avec lys et enfant agenouillé.
Phot. Yannis Suire
IVR52_20238501032NUCA

Dossiers liés

Oeuvre(s) contenue(s) :

Oeuvre(s) en rapport :

Cimetière de Sainte-Christine (IA85003342) Pays de la Loire, Vendée, Benet, Sainte-Christine, route de Liez

Auteur(s) du dossier : Yannis Suire

Copyright(s) : (c) Région Pays de la Loire - Inventaire général ; (c) Conseil départemental de la Vendée

Schéma de répartition des tombeaux relevés
dans le cimetière de Sainte-Christine

Nord



Schéma de répartition des tombeaux relevés dans le cimetière de Sainte-Christine.

IVR52_20238501000NUCA

Auteur de l'illustration : Yannis Suire

Date de prise de vue : 2023

(c) Région Pays de la Loire - Inventaire général ; (c) Conseil départemental de la Vendée
communication libre, reproduction soumise à autorisation



Vue d'ensemble.

IVR52_20238501030NUCA

Auteur de l'illustration : Yannis Suire

Date de prise de vue : 2023

(c) Région Pays de la Loire - Inventaire général ; (c) Conseil départemental de la Vendée
communication libre, reproduction soumise à autorisation



Croix en ferronnerie avec blés et tête du Christ.

IVR52_20238501031NUCA

Auteur de l'illustration : Yannis Suire

Date de prise de vue : 2023

(c) Région Pays de la Loire - Inventaire général ; (c) Conseil départemental de la Vendée
communication libre, reproduction soumise à autorisation



Croix en ferronnerie avec lys et enfant agenouillé.

IVR52_20238501032NUCA

Auteur de l'illustration : Yannis Suire

Date de prise de vue : 2023

(c) Région Pays de la Loire - Inventaire général ; (c) Conseil départemental de la Vendée
communication libre, reproduction soumise à autorisation