

Pays de la Loire, Sarthe
Saint-Germain-d'Arcé
la Perrière

Peinture monumentale : Annonciation (?)

Références du dossier

Numéro de dossier : IM72058782

Date de l'enquête initiale : 2009

Date(s) de rédaction : 2009

Cadre de l'étude : recensement des peintures murales Sarthe, inventaire topographique

Degré d'étude : étudié

Désignation

Dénomination : peinture monumentale

Titres : Annonciation () (?)

Compléments de localisation

Milieu d'implantation : en écart

Emplacement dans l'édifice : la peinture est située dans la partie supérieure du mur oriental d'une pièce voûtée située à proximité de la grande salle du château de la Perrière

Historique

La peinture a été exécutée à la fin du XVe siècle ou au début du XVIe, peu après la construction de cette partie du manoir des Perrières. La destination de la pièce couverte de deux travées d'ogives n'est pas connue. Il pourrait s'agir d'un studiolo comme le propose Christine Toulhier ou encore d'un oratoire si la scène peinte est une Annonciation. L'existence de ces vestiges de décor peint n'avait jamais été signalée.

Période(s) principale(s) : limite 15e siècle 16e siècle

Auteur(s) de l'oeuvre : Jean Camus

Description

La peinture a été exécutée sur un léger badigeon recouvrant les pierres parfaitement appareillées de la paroi. Le liant utilisé est inconnu. La scène était placée dans la partie supérieure du mur et limitée par une bordure rouge partiellement visible. La palette est aujourd'hui réduite à du rouge, du jaune et du gris.

Éléments descriptifs

Catégorie(s) technique(s) : peinture murale

Matériaux : badigeon (?), support) : peinture à la chaux, détrempe à la colle

Mesures :

h = 120 ; la = 150. Ces dimensions sont celles de la zone conservant des traces de polychromie. Celle-ci est située à 2,10 m du sol.

Représentations :

Annonciation ; fenêtr ; ?)

La partie centrale de la scène est occupée par une baie géminée couverte de deux arcs trilobés et surmontée d'un quadrilobe. La baie ouvre sur un sol de couleur jaune disposé une pente. De part et d'autre, seuls des vestiges d'un sol dallé ont été

identifiés. Ces éléments peu nombreux permettent d'évoquer une scène de l'Annonciation, avec toutes les réserves qui s'imposent étant donné le très mauvais état de conservation.

État de conservation

mauvais état , œuvre incomplète

La peinture est conservée à l'état de vestiges.

Statut, intérêt et protection

Intérêt de l'œuvre : à signaler

Statut de la propriété : propriété privée

Illustrations



Vue générale de la paroi conservant dans sa partie supérieure des vestiges d'un décor peint.

Phot. Patrice Giraud,
Phot. Yves Guillotin
IVR52_20097200037NUCA



Détail du fragment de décor peint pouvant appartenir à une scène de l'Annonciation.

Phot. Patrice Giraud,
Phot. Yves Guillotin
IVR52_20097200038NUCA

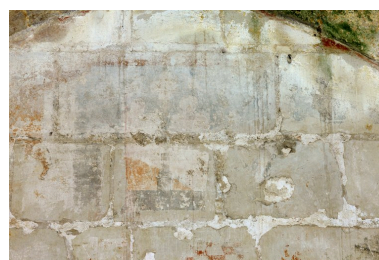

Détail de la partie centrale avec une fenêtre géminée couverte d'arcs trilobés.

Phot. Patrice Giraud,
Phot. Yves Guillotin
IVR52_20097200039NUCA

Dossiers liés

Oeuvre(s) contenue(s) :

Oeuvre(s) en rapport :

Château de la Perrière (IA72000793) Pays de la Loire, Sarthe, Saint-Germain-d'Arcé, la Perrière

Auteur(s) du dossier : Christine Leduc

Copyright(s) : (c) Région Pays de la Loire - Inventaire général ; (c) Conseil général de la Sarthe



Vue générale de la paroi conservant dans sa partie supérieure des vestiges d'un décor peint.

IVR52_20097200037NUCA

Auteur de l'illustration : Patrice Giraud, Auteur de l'illustration : Yves Guillotin

(c) Région Pays de la Loire - Inventaire général

reproduction soumise à autorisation du titulaire des droits d'exploitation



Détail du fragment de décor peint pouvant peut-être appartenir à une scène de l'Annonciation.

IVR52_20097200038NUCA

Auteur de l'illustration : Patrice Giraud, Auteur de l'illustration : Yves Guillotin

(c) Région Pays de la Loire - Inventaire général

reproduction soumise à autorisation du titulaire des droits d'exploitation



Détail de la partie centrale avec une fenêtre géminée couverte d'arcs trilobés.

IVR52_20097200039NUCA

Auteur de l'illustration : Patrice Giraud, Auteur de l'illustration : Yves Guillotin

(c) Région Pays de la Loire - Inventaire général

reproduction soumise à autorisation du titulaire des droits d'exploitation