

Pays de la Loire, Vendée  
Benet  
Sainte-Christine  
route de Liez, numéro 1 du schéma du cimetière

## Tombeau de Martial Guillemoteau, soldat de la guerre 1914-1918

### Références du dossier

Numéro de dossier : IA85003361  
Date de l'enquête initiale : 2023  
Date(s) de rédaction : 2023  
Cadre de l'étude : inventaire topographique Vallée de la Sèvre Niortaise, Marais poitevin  
Degré d'étude : recensé

### Désignation

Dénomination : tombeau

### Compléments de localisation

anciennement commune de Sainte-Christine  
Milieu d'implantation : en village  
Références cadastrales : 2023, AD, 19

### Historique

Ce tombeau est celui de Martial Guillemoteau, "fils de Théophile et de Eugénie Chavasseau, Mort pour la France à Comercy le 20 août 1917 à l'âge de 23 ans".

Période(s) principale(s) : 1er quart 20e siècle

### Description

Le tombeau présente une dalle et une stèle de tête, en pierre de taille. La stèle devait être surmontée d'une croix. Elle se termine par un fronton en arc en plein cintre, entre deux amortissements, soutenus par des colonnettes. Un bouquet de fleurs est sculpté au centre de l'arc. L'identité du défunt est inscrite sur une plaque en céramique. Sa photographie est placée dans un médaillon, entre des drapeaux tricolores.

### Éléments descriptifs

Matériau(x) du gros-oeuvre, mise en oeuvre et revêtement : calcaire, pierre de taille  
Couvrements :

### Décor

Techniques : sculpture, peinture  
Représentations : fleur ; bouquet ; drapeau français

### Statut, intérêt et protection

Statut de la propriété : propriété privée

## Illustrations



Schéma de répartition des tombeaux relevés dans le cimetière de Sainte-Christine.

Phot. Yannis Suire  
IVR52\_20238501000NUCA



Vue d'ensemble.  
Phot. Yannis Suire  
IVR52\_20238501002NUCA

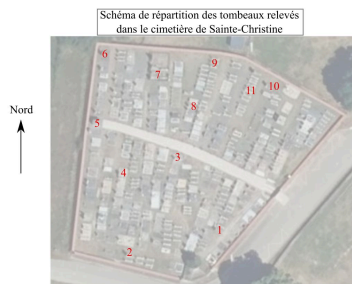
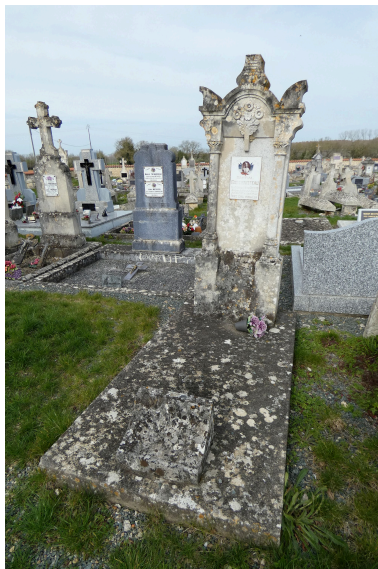

La stèle de tête.  
Phot. Yannis Suire  
IVR52\_20238501003NUCA



Le bouquet sculpté et la plaque portant l'identité du défunt.

Phot. Yannis Suire  
IVR52\_20238501004NUCA

## Dossiers liés

**Oeuvre(s) contenue(s) :**

**Oeuvre(s) en rapport :**

Cimetière de Sainte-Christine (IA85003342) Pays de la Loire, Vendée, Benet, Sainte-Christine, route de Liez

Auteur(s) du dossier : Yannis Suire

Copyright(s) : (c) Région Pays de la Loire - Inventaire général ; (c) Conseil départemental de la Vendée

Schéma de répartition des tombeaux relevés  
dans le cimetière de Sainte-Christine

Nord



Schéma de répartition des tombeaux relevés dans le cimetière de Sainte-Christine.

IVR52\_20238501000NUCA

Auteur de l'illustration : Yannis Suire

Date de prise de vue : 2023

(c) Région Pays de la Loire - Inventaire général ; (c) Conseil départemental de la Vendée  
communication libre, reproduction soumise à autorisation

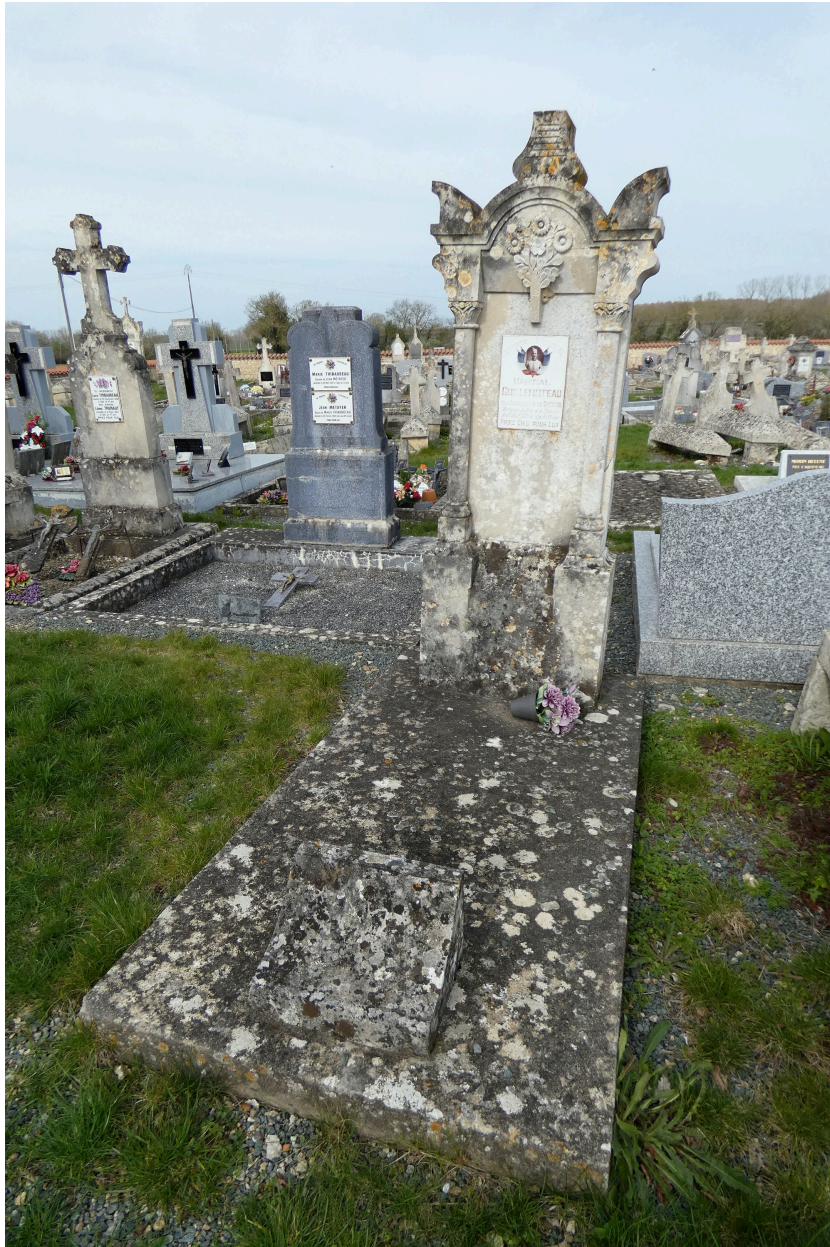

Vue d'ensemble.

IVR52\_20238501002NUCA

Auteur de l'illustration : Yannis Suire

Date de prise de vue : 2023

(c) Région Pays de la Loire - Inventaire général ; (c) Conseil départemental de la Vendée  
communication libre, reproduction soumise à autorisation



La stèle de tête.

IVR52\_20238501003NUCA

Auteur de l'illustration : Yannis Suire

Date de prise de vue : 2023

(c) Région Pays de la Loire - Inventaire général ; (c) Conseil départemental de la Vendée  
communication libre, reproduction soumise à autorisation



Le bouquet sculpté et la plaque portant l'identité du défunt.

IVR52\_20238501004NUCA

Auteur de l'illustration : Yannis Suire

Date de prise de vue : 2023

(c) Région Pays de la Loire - Inventaire général ; (c) Conseil départemental de la Vendée  
communication libre, reproduction soumise à autorisation