Pays de la Loire, Vendée
L'Île-d'Elle
Bourg
rue du Prieuré, n° 17 du schéma du cimetière

Tombeau de la famille Grizon-Bougnotteau

Références du dossier

Numéro de dossier : IA85002117
Date de l'enquête initiale : 2017
Date(s) de rédaction : 2018
Cadre de l'étude : inventaire topographique Vallée de la Sèvre Niortaise, Marais poitevin
Degré d'étude : repéré

Désignation

Dénomination : tombeau

Compléments de localisation

Milieu d'implantation : en village
Références cadastrales : 2017, AK, 18

Historique

Tombeau de Lucien Grizon (1874-1955) et de son épouse, Clémence Bougnotteau (1877-1932).

Période(s) principale(s) : 2e quart 20e siècle

Description

La stèle de tête, surmontée d'une croix pâtée, est ornée de deux mains (celles des époux défunts) qui semblent de serrer par-delà la mort.

Eléments descriptifs

Matériau(x) du gros-oeuvre, mise en oeuvre et revêtement : calcaire, pierre de taille
Couvrements :

Décor

Techniques : sculpture
Représentations : main, croix

Statut, intérêt et protection

Statut de la propriété : propriété privée

Illustrations

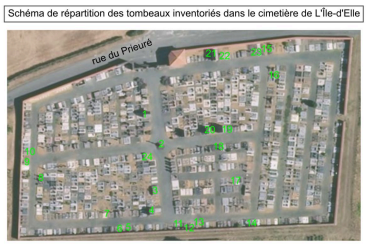

Schéma de répartition des tombeaux inventoriés dans le cimetière de L'Île-d'Elle.
Phot. Yannis Suire
IVR52_20198500553NUCA

Vue d'ensemble.
Phot. Yannis Suire
IVR52_20198500530NUCA

Dossiers liés

Oeuvre(s) contenue(s) :
Oeuvre(s) en rapport :
Cimetière de L'Île-d'Elle ; Rue du Prieuré (IA85002099) Pays de la Loire, Vendée, L'Île-d'Elle, Bourg, rue du Prieuré

Auteur(s) du dossier : Yannis Suire
Copyright(s) : (c) Région Pays de la Loire - Inventaire général ; (c) Conseil départemental de la Vendée

Schéma de répartition des tombeaux inventoriés dans le cimetière de L'Île-d'Elle

Schéma de répartition des tombeaux inventoriés dans le cimetière de L'Île-d'Elle.

IVR52_20198500553NUCA
Auteur de l'illustration : Yannis Suire
Date de prise de vue : 2018
(c) Région Pays de la Loire - Inventaire général ; (c) Conseil départemental de la Vendée
communication libre, reproduction soumise à autorisation

Vue d'ensemble.

IVR52_20198500530NUCA
Auteur de l'illustration : Yannis Suire
Date de prise de vue : 2018
(c) Région Pays de la Loire - Inventaire général ; (c) Conseil départemental de la Vendée
communication libre, reproduction soumise à autorisation