Pays de la Loire, Vendée
L'Île-d'Elle
Bourg
rue du Prieuré, n° 23 du schéma du cimetière

Tombeau de Jean Simonnet, soldat de la guerre 1914-1918

Références du dossier

Numéro de dossier : IA85002123
Date de l'enquête initiale : 2017
Date(s) de rédaction : 2018
Cadre de l'étude : inventaire topographique Vallée de la Sèvre Niortaise, Marais poitevin
Degré d'étude : repéré

Désignation

Dénomination : tombeau

Compléments de localisation

Milieu d'implantation : en village
Références cadastrales : 2017, AK, 18

Historique

Tombeau de Jean Simonnet, "sergent au 249e de ligne, Mort pour la France le 21 juillet 1916 à 29 ans".

Période(s) principale(s) : 1er quart 20e siècle

Description

La stèle de tête de ce tombeau est orné de deux décorations liées à la Première Guerre mondiale : la croix de guerre, à gauche, et la médaille militaire, à droite, sous une fourragère (décoration récompensant une unité militaire). Des palmes sont sculptées sur la croix qui surmonte la stèle.

Eléments descriptifs

Matériau(x) du gros-oeuvre, mise en oeuvre et revêtement : calcaire, pierre de taille
Couvrements :

Décor

Techniques : sculpture
Représentations : palme, croix de guerre

Statut, intérêt et protection

Statut de la propriété : propriété privée

Illustrations

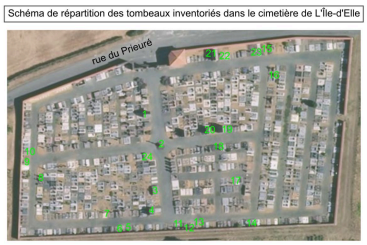

Schéma de répartition des tombeaux inventoriés dans le cimetière de L'Île-d'Elle.
Phot. Yannis Suire
IVR52_20198500553NUCA

Vue d'ensemble.
Phot. Yannis Suire
IVR52_20198500548NUCA

Détail du décor.
Phot. Yannis Suire
IVR52_20198500549NUCA

Dossiers liés

Oeuvre(s) contenue(s) :
Oeuvre(s) en rapport :
Cimetière de L'Île-d'Elle ; Rue du Prieuré (IA85002099) Pays de la Loire, Vendée, L'Île-d'Elle, Bourg, rue du Prieuré

Auteur(s) du dossier : Yannis Suire
Copyright(s) : (c) Région Pays de la Loire - Inventaire général ; (c) Conseil départemental de la Vendée

Schéma de répartition des tombeaux inventoriés dans le cimetière de L'Île-d'Elle

Schéma de répartition des tombeaux inventoriés dans le cimetière de L'Île-d'Elle.

IVR52_20198500553NUCA
Auteur de l'illustration : Yannis Suire
Date de prise de vue : 2018
(c) Région Pays de la Loire - Inventaire général ; (c) Conseil départemental de la Vendée
communication libre, reproduction soumise à autorisation

Vue d'ensemble.

IVR52_20198500548NUCA
Auteur de l'illustration : Yannis Suire
Date de prise de vue : 2018
(c) Région Pays de la Loire - Inventaire général ; (c) Conseil départemental de la Vendée
communication libre, reproduction soumise à autorisation

Détail du décor.

IVR52_20198500549NUCA
Auteur de l'illustration : Yannis Suire
Date de prise de vue : 2018
(c) Région Pays de la Loire - Inventaire général ; (c) Conseil départemental de la Vendée
communication libre, reproduction soumise à autorisation