Pays de la Loire, Mayenne
Commer
rue des Tisserands

Ensemble de 2 verrières historiées et de 4 verrières décoratives : apparition de la Vierge à saint Dominique, sainte Famille (baies 9 à 14) - Église paroissiale Notre-Dame-de-l'Assomption, Commer

Références du dossier

Numéro de dossier : IM53002873
Date de l'enquête initiale : 2006
Date(s) de rédaction : 2015
Cadre de l'étude : enquête thématique régionale Auguste Alleaume peintre-verrier
Degré d'étude : étudié

Désignation

Dénomination : verrière
Précision sur la dénomination : verrière historiée ; verrière décorative
Titres : Apparition de la Vierge à saint Dominique , Sainte Famille

Compléments de localisation

Milieu d'implantation : en village
Emplacement dans l'édifice : Baies 9 à 14: situées dans les chapelles nord et sud ouvrant sur le transept.

Historique

Les verrières des chapelles nord et sud du transept ont été réalisées en 1903 par le peintre-verrier lavallois Auguste Alleaume. Cette date, portée sur la baie 12, est confirmée pour les autres verrières par le registre de caisse de l'atelier. Les baies 11 et 12 ont été données par deux prêtres natifs de Commer : Henri Pottier et Joseph Mautaint.

Période(s) principale(s) : 1er quart 20e siècle
Dates : 1903
Auteur(s) de l'oeuvre : Auguste Alleaume (peintre-verrier)
Personne(s) liée(s) à l'histoire de l'oeuvre : Pottier Henri, abbé (donateur), Mautaint Joseph, abbé (donateur)
Lieu d'exécution : Pays de la Loire, Pays de la Loire, 53,Laval

Description

Chacune des 6 baies est couverte d'un arc brisée et est dotée de 3 barlotières.

Eléments descriptifs

Catégorie(s) technique(s) : vitrail

Matériaux : verre transparent grisaille sur verre, jaune d'argent

Mesures :
h = 270 ; la = 70

Représentations :
apparition

Vierge
saint Dominique
Sainte Famille
ornement à forme végétale: feuille, fleur
ornement à forme géométrique
étoile
lys
couronne

Chacune des 2 chapelles est pourvue de 3 verrières, une verrière historiée au centre, 2 verrières décoratives sur les côtés. Dans la chapelle sud est représentée l'apparition de la Vierge à saint Dominique (baie 11) : la Vierge est figurée assise sur un trône à couronnement néo-gothique. Elle enserre de son bras droit l'enfant Jésus debout sur ses genoux. Ensemble ils tendent le rosaire à saint Dominique, agenouillé, de profil, une étoile au-dessus de la tête. Un livre gît ouvert devant lui. Au registre inférieur sont représentées des fleurs. Les baies latérales (9 et 13) sont ornées de feuilles traités en grisaille et délimitées par un réseau coloré de quadrilobes et de cercles. La bordure est faite de fleurs se rapportant, comme les étoiles figurant au centre des quadrilobes, à la symbolique mariale. Dans la chapelle nord est représentée la sainte Famille dans un cadre architectural néo-gothique (baie 12). Jésus est endormi sur les genoux de la Vierge, assise de trois-quarts. Derrière, Joseph se tient debout, une scie dans la main gauche, la main droite et les yeux tournés vers le ciel. Au registre inférieur se trouvent une couronne et un lys. Les baies latérales (10 et 14) reprennent ces symboles se rapportant à saint Joseph. Elles sont ornées de lys inscrits dans des médaillons ovales, se détachant sur un fond losangé à fleurettes que découpent des demi-cercles à motif végétal. La bordure est faite d'une alternance de motifs foliés, de couronnes et de lettres "SJ".

Inscriptions & marques : inscription concernant l'auteur, inscription concernant le lieu d'exécution, date, inscription concernant le donateur, inscription

Précisions et transcriptions :

Inscriptions concernant l'auteur, le lieu d'exécution et date : "Ae Ae / ALLEAUME / LAVAL / Ptre-VERRIER" (baie 11), "A. ALLEAUME / LAVAL 1903" (baie 12) ; inscriptions concernant le donateur : "DONNE PAR Mr / L'ABBE HENRI POTTIER / NE A COMMER LE 19 FEVRIER 1866 ET SA FAMILLE" (baie 11), "DONNE PAR Mr L'ABBE JOSEPH MAUTAINT / CURE DE ST FRAIMBAULT. DE. PRIERES NE A COMMER LE 14 FEVr 1853" (baie 12) ; inscriptions : "ITE AD JOSEPH" (baies 10, 12 et 14).

Statut, intérêt et protection

Statut de la propriété : propriété de la commune

Références documentaires

Documents d'archive

- Archives départementales de la Mayenne ; 467 J 1. **Fonds Auguste Alleaume. Répertoire des dessins.**

- Archives départementales de la Mayenne ; 467 J 4. **Fonds Auguste Alleaume. Registre de caisse**, 1893-1910. (Archives départementales de la Mayenne ; 467 J 4).

Documents figurés

- Musée du Vieux-Château, Laval**. Le Rosaire. Chapelle de Commer. [Carton de la verrière de l'apparition de la Vierge à saint Dominique pour l'église de Commer]** / dessiné par Auguste Alleaume. [1903]. 1 dess. : crayon sur papier, lavis bleu et gris ; 272 x 65,6 cm.

Illustrations

Carton de la verrière 11 : apparition de la Vierge à saint Dominique.
Autr. Auguste Alleaume,
Phot. François Lasa, Phot. Patrice (reproduction) Giraud
IVR52_19795300393X

Verrière 9.
Phot. François Lasa
IVR52_20065300398NUCA

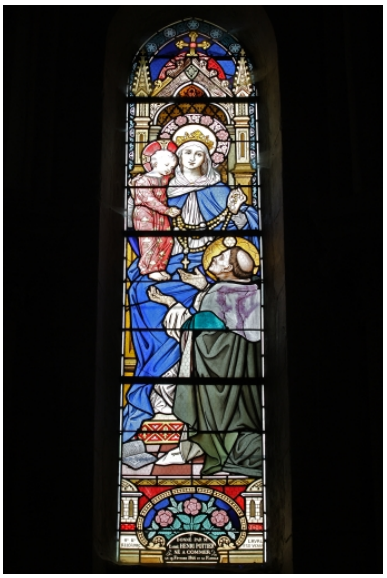

Verrière 11 : apparition de la Vierge à saint Dominique.
Phot. François Lasa
IVR52_20065300399NUCA

Verrière 12 : sainte Famille.
Phot. François Lasa
IVR52_20065300408NUCA

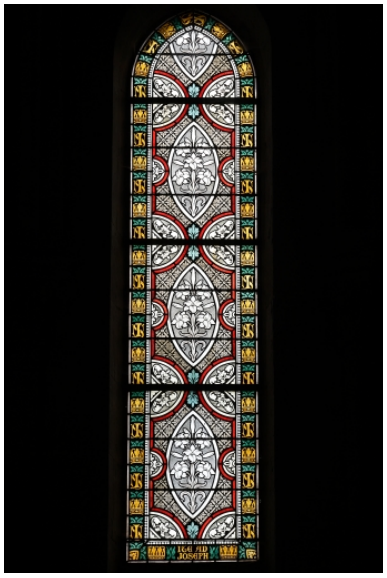

Verrière 14.
Phot. François Lasa
IVR52_20065300409NUCA

Dossiers liés

Dossiers de synthèse :
Les verrières du peintre-verrier lavallois Auguste Alleaume (IM53008173)
Oeuvre(s) contenue(s) :
Oeuvre(s) en rapport :
Église paroissiale Notre-Dame-de-l'Assomption - rue des Tisserands, Commer (IA53004181) Pays de la Loire, Mayenne, Commer, rue des Tisserands

Auteur(s) du dossier : Arnaud Bureau, Nicolas Foisneau
Copyright(s) : (c) Conseil départemental de la Mayenne ; (c) Région Pays de la Loire - Inventaire général

Carton de la verrière 11 : apparition de la Vierge à saint Dominique.

Référence du document reproduit :

- Musée du Vieux-Château, Laval**. Le Rosaire. Chapelle de Commer. [Carton de la verrière de l'apparition de la Vierge à saint Dominique pour l'église de Commer]** / dessiné par Auguste Alleaume. [1903]. 1 dess. : crayon sur papier, lavis bleu et gris ; 272 x 65,6 cm.

IVR52_19795300393X
Auteur de l'illustration : François Lasa, Auteur de l'illustration : Patrice (reproduction) Giraud
Auteur du document reproduit : Auguste Alleaume
(c) Ville de Laval
reproduction soumise à autorisation du titulaire des droits d'exploitation

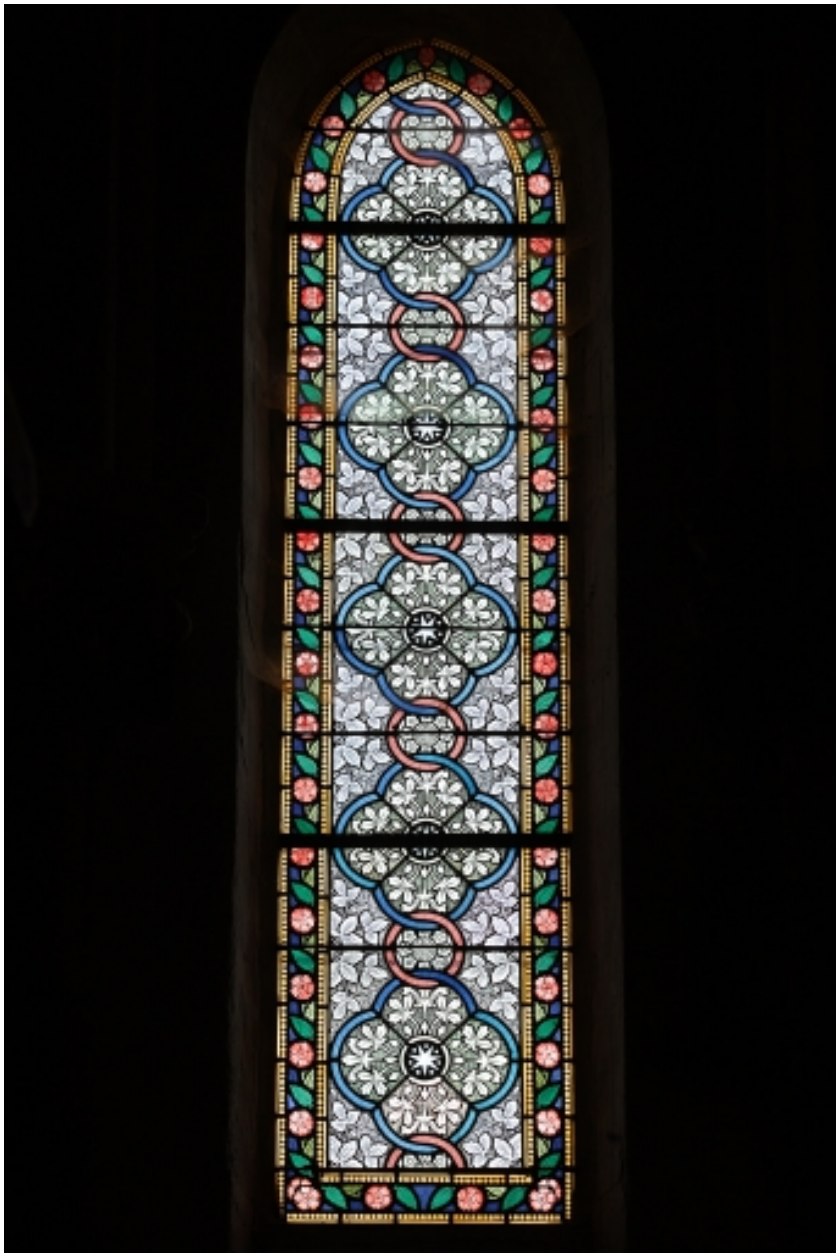

Verrière 9.

IVR52_20065300398NUCA
Auteur de l'illustration : François Lasa
(c) Région Pays de la Loire - Inventaire général
reproduction soumise à autorisation du titulaire des droits d'exploitation

Verrière 11 : apparition de la Vierge à saint Dominique.

IVR52_20065300399NUCA
Auteur de l'illustration : François Lasa
(c) Région Pays de la Loire - Inventaire général
reproduction soumise à autorisation du titulaire des droits d'exploitation

Verrière 12 : sainte Famille.

IVR52_20065300408NUCA
Auteur de l'illustration : François Lasa
(c) Région Pays de la Loire - Inventaire général
reproduction soumise à autorisation du titulaire des droits d'exploitation

Verrière 14.

IVR52_20065300409NUCA
Auteur de l'illustration : François Lasa
(c) Région Pays de la Loire - Inventaire général
reproduction soumise à autorisation du titulaire des droits d'exploitation