

Pays de la Loire, Loire-Atlantique  
Guérande  
Saillé  
3 rue François-Thuard

## Presbytère, 3 rue François-Thuard

### Références du dossier

Numéro de dossier : IA44003805  
Date de l'enquête initiale : 2008  
Date(s) de rédaction : 2008  
Cadre de l'étude : inventaire topographique  
Degré d'étude : repéré

### Désignation

Dénomination : presbytère  
Parties constituantes non étudiées : mur de clôture, puits

### Compléments de localisation

Milieu d'implantation : en village  
Références cadastrales : 1820. 1129, 1131, 1143 ; 2000, AP, 262

### Historique

Presbytère reconstruit en 1884 par l'entrepreneur Jean-Marie Loiseau sur des bâtiments plus anciens signalés sur le cadastre de 1820. Les deux maisons situées dans les parcelles n° 1331 et n° 1143 du cadastre de 1820 furent annexées au presbytère en 1862 avant d'être détruites. Le presbytère a fait l'objet de travaux de restauration en 2008.

Période(s) principale(s) : 4e quart 19e siècle  
Dates : 1884 (daté par source)  
Auteur(s) de l'oeuvre : Jean-Marie Loiseau (entrepreneur, attribution par source)

### Description

Le presbytère, à plan double en profondeur, s'élève sur trois niveaux : un rez-de-chaussée, un étage carré et un comble à surcroît. Le pignon découvert au nord est sans doute un vestige du bâtiment antérieur. D'après un plan de 1884, les pièces du rez-de-chaussée s'organisaient de part-et-d'autre d'un vestibule d'entrée. Elles consistaient en une grande salle au sud-ouest ouvrant sur une cuisine à l'arrière sur laquelle empiétait l'escalier destiné à desservir les étages. Au nord, se trouvaient les pièces de décharge et la cuisine, la chambre à bois et l'écurie. L'étage était réservé aux chambres : celle du vicaire se situait au-dessus de la grande salle au sud, à l'opposé de celle du curé, au nord.

### Éléments descriptifs

Matériau(x) du gros-oeuvre, mise en oeuvre et revêtement : granite ; enduit ; moellon  
Matériau(x) de couverture : ardoise  
Plan : plan rectangulaire régulier  
Étage(s) ou vaisseau(x) : 1 étage carré, comble à surcroît  
Élévations extérieures : élévation à travées  
Type(s) de couverture : toit à longs pans ; appentis ; pignon couvert ; pignon découvert

### Typologies et état de conservation

État de conservation : remanié

## Statut, intérêt et protection

Statut de la propriété : propriété de la commune

## Références documentaires

### Documents d'archive

- Archives départementales de Loire-Atlantique. 2 O 69/17. **Presbytère de Saillé. Réparations.** 1883-1884.
- Archives communales de Guérande. 1 G 19. **Matrices cadastrales. Augmentations-diminutions.** 1827-1882.
- Archives communales de Guérande. 2 M 37. **Presbytère de Saillé. Travaux de réparations : notes, correspondance, devis.** 1883-1884.
- Archives communales de Guérande. 2 M 38. **Presbytère de Saillé. Travaux de réfections, de réparations et d'entretien : note, correspondance, devis.** 1952-1975.

## Illustrations



Extrait du plan cadastral de 1820, section L2, parcelles n° 1129, 1131, 1143.  
IVR52\_20104400263NUCA

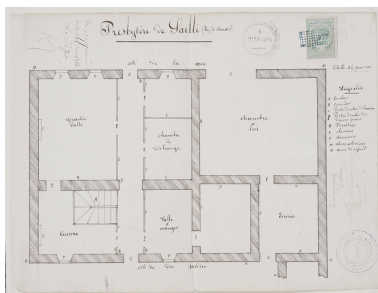

Projet de réparation du presbytère de Saillé. Plan du rez-de-chaussée. 1884.  
Phot. Denis (reproduction) Pillet  
IVR52\_20084400408NUCA

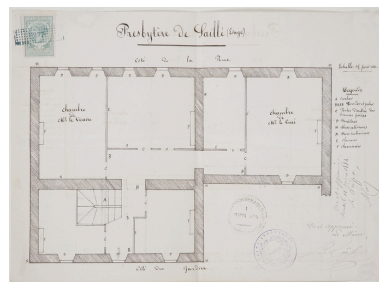

Projet de réparation du presbytère de Saillé. Plan de l'étage. 1884.  
Phot. Denis (reproduction) Pillet  
IVR52\_20084400409NUCA



Vue de la façade sur rue.  
Phot. Denis Pillet  
IVR52\_20104401019NUCA



Vue de la façade sur cour.  
Phot. Denis Pillet  
IVR52\_20104401020NUCA



Vue du puits.  
Phot. Denis Pillet  
IVR52\_20104401021NUCA

## Dossiers liés

**Oeuvre(s) contenue(s) :**

**Oeuvre(s) en rapport :**

Guérande : présentation de la commune et de l'aire d'étude (IA44004487) Pays de la Loire, Loire-Atlantique, Guérande

Auteur(s) du dossier : Ronan Durandière

Copyright(s) : (c) Région Pays de la Loire - Inventaire général ; (c) Ville de Guérande



Extrait du plan cadastral de 1820, section L2, parcelles n° 1129, 1131, 1143.

Référence du document reproduit :

- Plan cadastral. (Archives départementales de Loire-Atlantique, 7 P 2492).

IVR52\_20104400263NUCA

(c) Conseil départemental de la Loire-Atlantique

reproduction soumise à autorisation du titulaire des droits d'exploitation



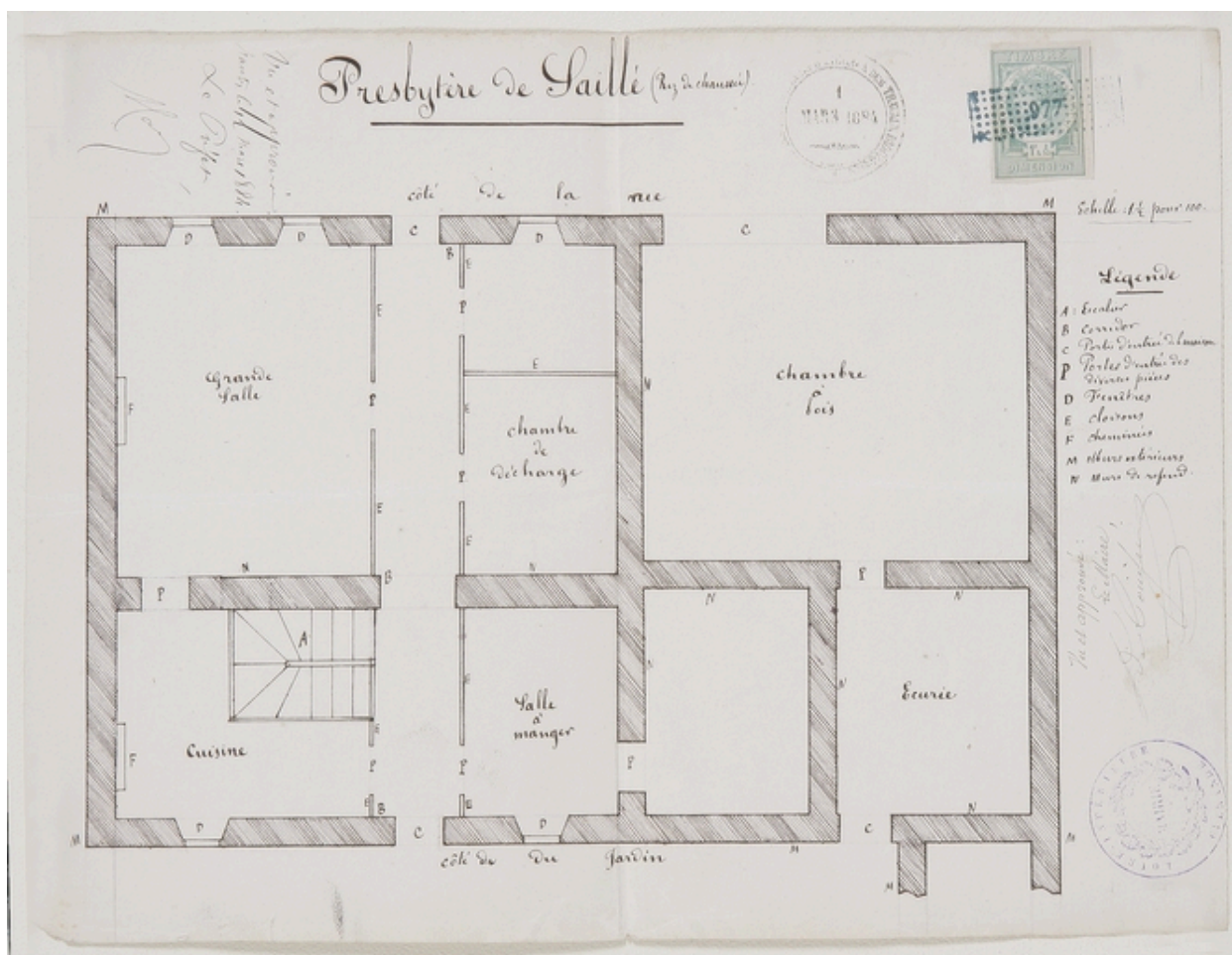

Projet de réparation du presbytère de Saillé. Plan du rez-de-chaussée. 1884.

Référence du document reproduit :

- Plan. Plan.  
Archives communales, Guérande

IVR52\_20084400408NUCA

Auteur de l'illustration : Denis (reproduction) Pillet

(c) Région Pays de la Loire - Inventaire général ; (c) Archives communales de Guérande  
reproduction soumise à autorisation du titulaire des droits d'exploitation

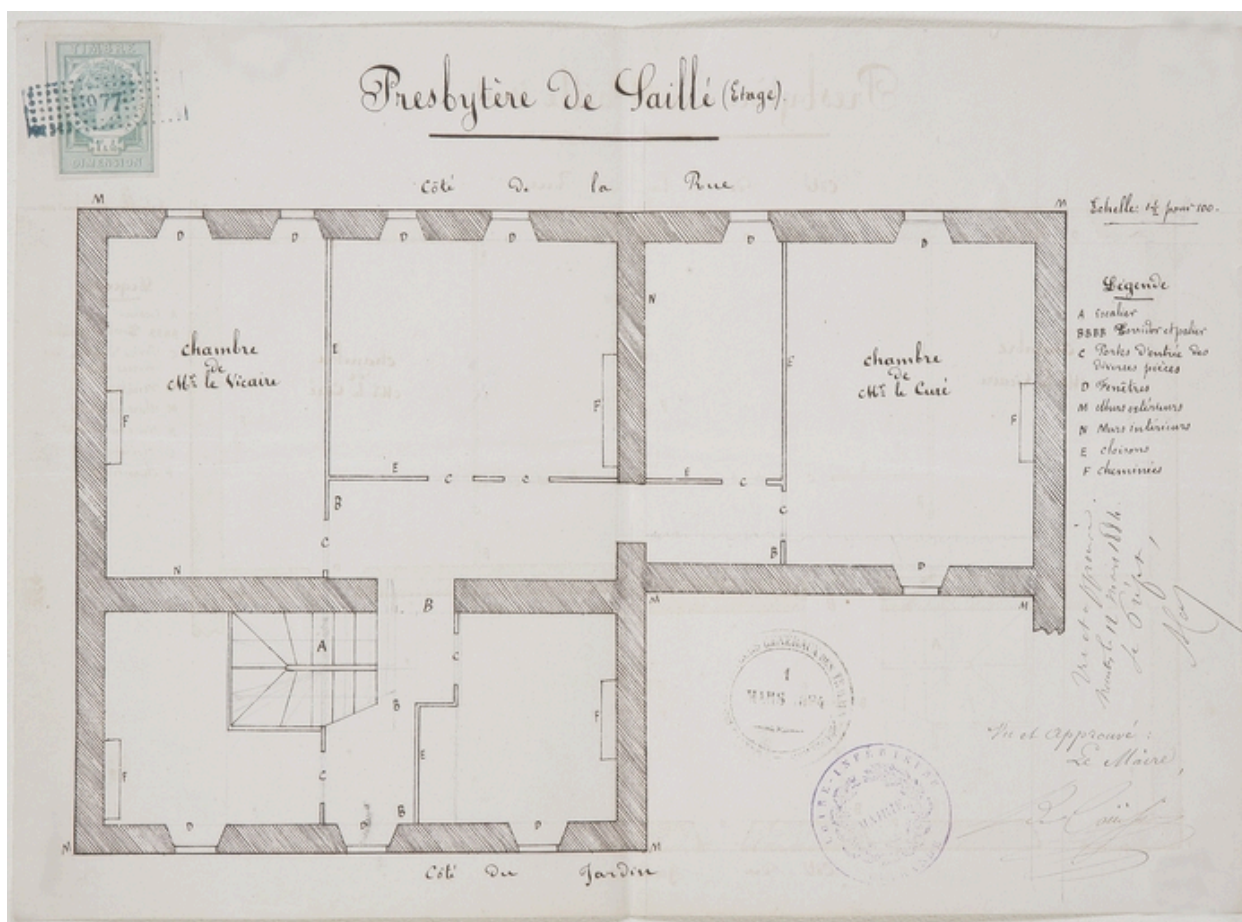

Projet de réparation du presbytère de Saillé. Plan de l'étage. 1884.

Référence du document reproduit :

- Plan. Plan.  
Archives communales, Guérande

IVR52\_20084400409NUCA

Auteur de l'illustration : Denis (reproduction) Pillet

(c) Région Pays de la Loire - Inventaire général ; (c) Archives communales de Guérande  
reproduction soumise à autorisation du titulaire des droits d'exploitation





Vue de la façade sur rue.

IVR52\_20104401019NUCA

Auteur de l'illustration : Denis Pillet

(c) Région Pays de la Loire - Inventaire général

reproduction soumise à autorisation du titulaire des droits d'exploitation



Vue de la façade sur cour.

IVR52\_20104401020NUCA

Auteur de l'illustration : Denis Pillet

(c) Région Pays de la Loire - Inventaire général

reproduction soumise à autorisation du titulaire des droits d'exploitation





Vue du puits.

IVR52\_20104401021NUCA

Auteur de l'illustration : Denis Pillet

(c) Région Pays de la Loire - Inventaire général

reproduction soumise à autorisation du titulaire des droits d'exploitation