Pays de la Loire, Mayenne
La Rouaudière
V.C. 8, dite du Prieuré
Prieuré de chanoines réguliers et presbytère, puis presbytère, actuellement immeuble à logements - V.C. 8, dite du Prieuré, La Rouaudière

Statue : Vierge à l'Enfant - Prieuré puis presbytère, La Rouaudière

Références du dossier

Numéro de dossier : IM53008444
Date de l'enquête initiale : 2009
Date(s) de rédaction : 2009
Cadre de l'étude : opération ponctuelle
Degré d'étude : étudié

Désignation

Dénomination : statue
Titres : Vierge à l'Enfant

Compléments de localisation

Milieu d'implantation : en village

Historique

La statue a sans doute été sculptée dans la première moitié du XVe siècle. Elle provient de la chapelle Saint-Sauveur, qui était située à 1,5 km du bourg de La Rouaudière, sur la route de Brains-sur-les-Marches, et a été détruite sans doute dans l'entre-deux-guerres.

Période(s) principale(s) : 1ère moitié 15e siècle
Lieu de provenance : Pays de la Loire, Mayenne, La Rouaudière, Pays de la Loire, chapelle Saint-Sauveur

Description

Eléments descriptifs

Catégorie(s) technique(s) : sculpture
Eléments structurels, forme, fonctionnement : revers sculpté

Matériaux : calcaire taillé, peint

Mesures : h : 97 la : 38 pr : 24

Représentations :
Vierge à l'Enfant
coquille

La Vierge est couronnée. Elle est légèrement déhanchée. Elle porte sur son avant-bras gauche l'Enfant Jésus qui serre contre son ventre avec sa main gauche un objet qu'on peut identifier comme une coquille.

État de conservation

manque , repeint

La main droite de la Vierge et le pied gauche du Christ sont cassés. La couronne, un pli de la manche et la terrasse sont épaufrés. La polychromie est en grande partie masquée par un repeint blanc.

Statut, intérêt et protection

Intérêt de l'œuvre : à signaler
Protections : inscrit au titre objet, 1987/09/14
Statut de la propriété : propriété de la commune

Références documentaires

Bibliographie

- ANGOT, Alphonse-Victor (abbé), GAUGAIN, Ferdinand (abbé). **Dictionnaire historique, topographique et biographique de la Mayenne**. Laval : A. Goupil, 4 vol., 1900-1910.
  t. 3, p. 673

- ANGOT, Alphonse (abbé). **Armorial monumental de la Mayenne**. Laval : imprimerie Goupil, 1913.
  p. 363

Illustrations

Vue de la statue de face.
Phot. Yves Guillotin
IVR52_20105300165NUCA

Vue de trois-quarts vers le côté droit.
Phot. Yves Guillotin
IVR52_20105300166NUCA

Vue du côté gauche.
Phot. Yves Guillotin
IVR52_20105300168NUCA

Vue du revers.
Phot. Yves Guillotin
IVR52_20105300167NUCA

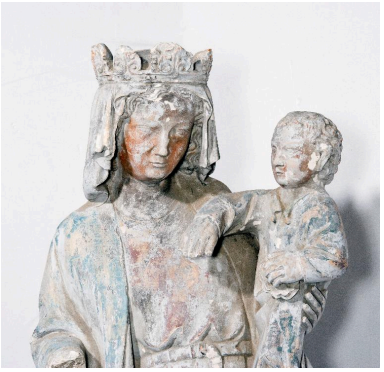

Vue de détail : partie supérieure.
Phot. Yves Guillotin
IVR52_20105300169NUCA

Vue de détail : taille de la Vierge et partie inférieure du Christ.
Phot. Yves Guillotin
IVR52_20105300170NUCA

Dossiers liés

Édifice : Prieuré de chanoines réguliers et presbytère, puis presbytère, actuellement immeuble à logements - V.C. 8, dite du Prieuré, La Rouaudière (IA53004261) Pays de la Loire, Mayenne, La Rouaudière, V.C. 8, dite du Prieuré
Oeuvre(s) contenue(s) :
Oeuvre(s) en rapport :
Le mobilier de l'église paroissiale Notre-Dame-de-l'Assomption à La Rouaudière (IM53008375)
Prieuré de chanoines réguliers et presbytère, puis presbytère, actuellement immeuble à logements - V.C. 8, dite du Prieuré, La Rouaudière (IA53004261) Pays de la Loire, Mayenne, La Rouaudière, V.C. 8, dite du Prieuré

Auteur(s) du dossier : Dominique Eraud, Nicolas Foisneau
Copyright(s) : (c) Conseil départemental de la Mayenne ; (c) Région Pays de la Loire - Inventaire général

Vue de la statue de face.

IVR52_20105300165NUCA
Auteur de l'illustration : Yves Guillotin
(c) Région Pays de la Loire - Inventaire général
reproduction soumise à autorisation du titulaire des droits d'exploitation

Vue de trois-quarts vers le côté droit.

IVR52_20105300166NUCA
Auteur de l'illustration : Yves Guillotin
(c) Région Pays de la Loire - Inventaire général
reproduction soumise à autorisation du titulaire des droits d'exploitation

Vue du côté gauche.

IVR52_20105300168NUCA
Auteur de l'illustration : Yves Guillotin
(c) Région Pays de la Loire - Inventaire général
reproduction soumise à autorisation du titulaire des droits d'exploitation

Vue du revers.

IVR52_20105300167NUCA
Auteur de l'illustration : Yves Guillotin
(c) Région Pays de la Loire - Inventaire général
reproduction soumise à autorisation du titulaire des droits d'exploitation

Vue de détail : partie supérieure.

IVR52_20105300169NUCA
Auteur de l'illustration : Yves Guillotin
(c) Région Pays de la Loire - Inventaire général
reproduction soumise à autorisation du titulaire des droits d'exploitation

Vue de détail : taille de la Vierge et partie inférieure du Christ.

IVR52_20105300170NUCA
Auteur de l'illustration : Yves Guillotin
(c) Région Pays de la Loire - Inventaire général
reproduction soumise à autorisation du titulaire des droits d'exploitation