Pays de la Loire, Loire-Atlantique
Préfailles
31 Corniche de la Source

Maison de villégiature balnéaire dite Jeannot-Suzette, 31 Corniche de la Source, Préfailles

Références du dossier

Numéro de dossier : IA44005022
Date de l'enquête initiale : 1997
Date(s) de rédaction : 1999
Cadre de l'étude : enquête thématique régionale patrimoine de la villégiature
Degré d'étude : étudié

Désignation

Dénomination : maison
Précision sur la dénomination : maison de villégiature balnéaire
Appellation : dite Jeannot-Suzette
Parties constituantes non étudiées : jardin, garage

Compléments de localisation

Milieu d'implantation : en ville
Références cadastrales : 2017, AV, 188

Historique

Cette maison est construite en 1906 pour Adolphe Biret, perruquier puis maître d'hôtel à l'Hôtel du Chalet, à Préfailles. Il possède aussi des cabines sur la plage de Port Meleu et un garage à auto, rue de la poste. En 1918, Dr Marcel Deneux, médecin à Estang (Gers) acquiert la maison d'Adolphe Biret. Les ouvertures du rez-de-chaussée semblent avoir été agrandies à une époque récente.

Période(s) principale(s) : 1er quart 20e siècle
Dates : 1906 (daté par source)

Description

Construite en milieu de parcelle, cette villa est orientée face à la mer. La maison est couverte d'un toit à longs pans en tuile plate, présentant un pignon débordant à ferme décorative avec poinçon à l'ouest. La partie ouest du rez-de-chaussée est en schiste, le reste de la façade principale est recouvert d'enduit. Les angles et l'ouverture du premier étage sont appareillés en alternance de brique et de ciment. Une galerie sur poteaux de bois orne la partie est de la façade, à l'étage. Un cartouche, portant le nom de la maison, apparaît sous le pignon de l'élévation principale.

Eléments descriptifs

Matériau(x) du gros-oeuvre, mise en oeuvre et revêtement : schiste ; ciment ; enduit
Matériau(x) de couverture : tuile plate mécanique
Étage(s) ou vaisseau(x) : rez-de-chaussée, 1 étage carré
Type(s) de couverture : toit à longs pans ; pignon couvert ; noue
Jardins : palissade de verdure

Typologies et état de conservation

Typologies : pittoresque

Décor

Techniques : menuiserie
Précision sur les représentations :

Poteaux et garde-corps de la galerie, ferme débordante.

Statut, intérêt et protection

Statut de la propriété : propriété privée

Illustrations

Maison dite Jeannot-Suzette, élévation antérieure.
Phot. Denis Pillet
IVR52_19974401110X

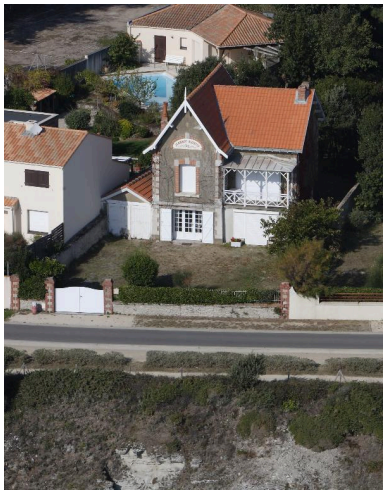

Maison dite Jeannot-Suzette, vue d'ensemble.
Phot. Denis Pillet
IVR52_20114401132NUCA

Dossiers liés

Dossiers de synthèse :
Maisons de villégiature balnéaire de la Côte de Jade (IA44004963)
Oeuvre(s) contenue(s) :
Oeuvre(s) en rapport :
Station balnéaire de Préfailles (IA44005029) Pays de la Loire, Loire-Atlantique, Préfailles

Auteur(s) du dossier : Anne Duflos, Agathe Aoustin
Copyright(s) : (c) Région Pays de la Loire - Inventaire général

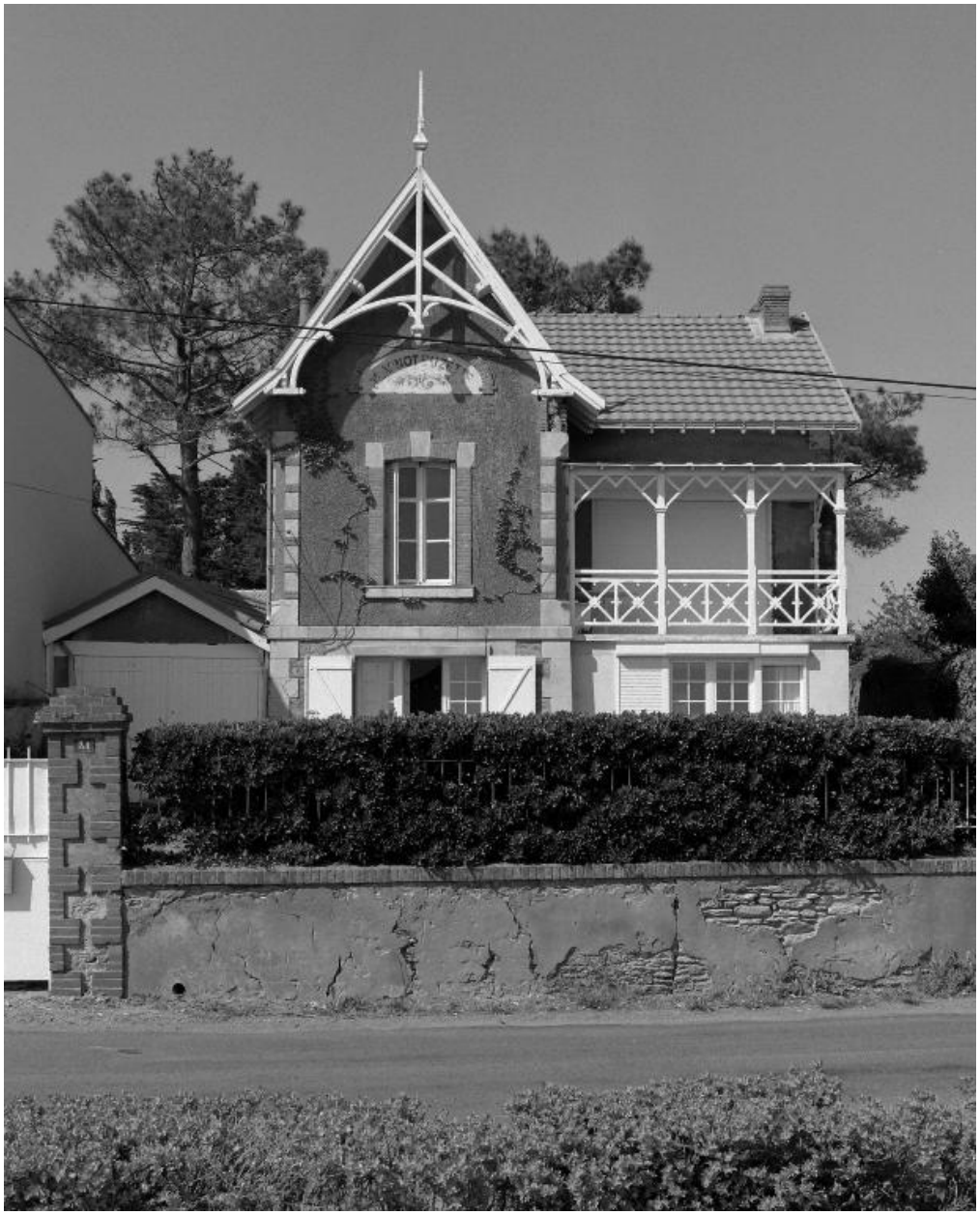

Maison dite Jeannot-Suzette, élévation antérieure.

IVR52_19974401110X
Auteur de l'illustration : Denis Pillet
(c) Région Pays de la Loire - Inventaire général
communication libre, reproduction soumise à autorisation

Maison dite Jeannot-Suzette, vue d'ensemble.

IVR52_20114401132NUCA
Auteur de l'illustration : Denis Pillet
(c) Région Pays de la Loire - Inventaire général
communication libre, reproduction soumise à autorisation