

Pays de la Loire, Mayenne
Ménil
Magnanne

Jardin et parc de Magnanne

Références du dossier

Numéro de dossier : IA53004579
Date de l'enquête initiale : 2023
Date(s) de rédaction : 2023
Cadre de l'étude : enquête thématique départementale rivière Mayenne
Degré d'étude : étudié

Désignation

Dénomination : jardin, parc
Parties constituantes non étudiées : serre, portail, mur de clôture, terrasse en terre-plein

Compléments de localisation

Milieu d'implantation : isolé
Références cadastrales : 2023, B3, 1484 à 1487, 1624-1625

Historique

Des jardins, allées et avenues sont attestés dans l'environnement de Magnanne dans un aveu de 1692, avant même la reconstruction du château lancée au début des années 1700. Il est probable que les jardins aient été recomposés à l'issue des travaux, achevés autour de 1740 notamment pour ce qui est des communs et des deux ailes qui enserrant le parterre à l'ouest. Ce parterre de broderies, reproduit sur l'atlas de Trudaine réalisé entre 1745 et 1780, pourrait donc avoir été composé dès le milieu du XVIII^e siècle. L'atlas mentionne également l'espace clos de murs et accessible par un portail situé dans le même axe, il était alors divisé en quatre carrés de plantations (encore perceptibles sur les vues aériennes) : un chemin dans le prolongement du portail traversait un bois avant de s'interrompre en plein champ. Il ne reste de ce bois que la partie qui longe aujourd'hui la propriété au sud.

La modestie des jardins contraste fortement avec l'ampleur du programme architectural, aussi est-il très vraisemblable que le véritable projet envisagé par la famille de Racappé pour l'aménagement de l'écrin de Magnanne ne fut jamais véritablement réalisé. En effet, le château reste largement tributaire de dispositions antérieures, notamment l'ancien accès depuis le bourg de Ménil et les fossés médiévaux, désaxés par rapport au logis. Par ailleurs, la composition du château, fidèle à celle des hôtels particuliers parisiens entre cour et jardin, invite à penser que l'accès principal avait été pensé par l'ouest, avec un cheminement passant par une avenue, le portail à piliers au bout du jardin, le jardin clos, puis la cour avec les parterres entre les communs. Dans le même esprit, on peut imaginer que les véritables jardins se seraient donc déployés vers l'est, dans une composition à terrasses descendant vers le méandre de la Mayenne. Malgré l'absence de documents, on peut tout à fait imaginer un grand projet de jardins à la française, avec ses allées, ses pavillons, ses terrasses et ses sauts-de-loup, à l'image de ceux du château de la Rongère. Tous ces aménagements, pourtant essentiels pour une demeure aussi prestigieuse, n'ont jamais été réalisés sans que l'on en sache la raison.

L'évolution des abords du château n'est pas davantage documentée au cours du XIX^e siècle, il semble néanmoins que le jardin ait été partiellement réaménagé dans l'esprit des parcs à l'anglaise, sur le flanc sud du domaine et autour de l'ancien étang. La modeste allée d'accès depuis le bourg est peut-être composée à la même époque. Le jardin clos à l'ouest semble avoir été utilisé comme potager et voit l'implantation d'une serre.

L'environnement paysager à l'ouest du château a été entièrement réinvesti ces dernières années par l'actuel propriétaire. Un bois de chênes adossé au château a été aménagé dans les années 1990 et, plus récemment, 22 000 arbres ont été plantés sur le domaine. A l'inspiration des parcs de l'époque moderne, où le jardin maîtrisé s'ouvre sur la nature sauvage, espace à conquérir, de grandes allées rectilignes rayonnant autour d'un rond-point ont été aménagées dans l'axe du château et du grand portail. Des bosquets de cèdres ont été plantés, un étang a été créé.

Période(s) principale(s) : milieu 18e siècle, 19e siècle, 1er quart 20e siècle

Dates :

Description

Les jardins du château de Magnanne se signalent avant tout par leur quasi-absence, ce qui n'est pas soulever la question de leur probable inachèvement. Une modeste composition à la française anime l'espace devant la façade ouest du logis : il s'agit de deux parterres de buis dans l'axe de la travée centrale du château et enserrés entre les deux ailes de communs. Ceux-ci sont précédés d'un vaste espace rectangulaire décaissé et partiellement clos de murs, initialement divisé en quatre carrés, accueillant aujourd'hui la serre en verre et métal. L'accès à cet espace est matérialisé par un portail monumental à deux piliers en tufeau, positionné au sommet d'une rampe, qui aurait vraisemblablement dû être l'accès principal du château. Les véritables jardins auraient pu se déployer sous les façades descendant vers la Mayenne mais n'ont jamais été réalisés.

Le château est bordé au sud par un bois, semble-t-il en partie recomposé en parc à l'anglaise ; un étang prend place au sud-est, à proximité de l'actuelle allée d'accès au château. Le parc a pris une dimension nouvelle par des aménagements récents autour du château, ressuscitant à Magnanne l'esprit d'un jardin du grand siècle : grandes avenues de gazon, bosquets géométriques, pièce d'eau.

Éléments descriptifs

Jardins : parterre en broderie, parterre de carrés

Typologies et état de conservation

État de conservation : bon état

Décor

Techniques :

Statut, intérêt et protection

Statut de la propriété : propriété d'une personne privée

Références documentaires

Documents figurés

- **Collection de cartes postales anciennes des communes de la Mayenne.** (Archives départementales de la Mayenne ; 5 Fi).

Illustrations



Le jardin en carrés, photographie de la fin du XIXe siècle.

Repro. Morgane Acou-Le Noan
IVR52_20215300186NUCA



Le jardin en carrés, carte postale du début du XXe siècle.

Repro. Morgane Acou-Le Noan
IVR52_20215300134NUCA



Le parc à l'anglaise, carte postale du début du XXe siècle.

Repro. Allison Haugmard
IVR52_20225301084NUCA

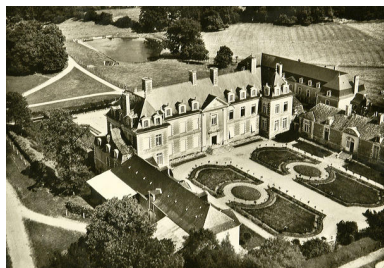

Les parterres devant la façade ouest du château, carte postale du milieu du XXe siècle.
IVR52_20215300185NUCA



L'espace clos au-devant du château.
Phot. Pierre-Bernard Fourny
IVR52_20235300906NUCA



Les piliers de l'ancien portail.
Phot. Pierre-Bernard Fourny
IVR52_20235300945NUCA



Un pilier de l'ancien portail.
Phot. Pierre-Bernard Fourny
IVR52_20235300946NUCA



L'espace clos au-devant du château.
Phot. Pierre-Bernard Fourny
IVR52_20235300905NUCA



L'espace clos au-devant du château et le terrassement ouest.
Phot. Pierre-Bernard Fourny
IVR52_20235300943NUCA



La serre.
Phot. Pierre-Bernard Fourny
IVR52_20235300942NUCA



Les parterres devant le château.
Phot. Pierre-Bernard Fourny
IVR52_20235300903NUCA



Les parterres devant la façade ouest.
Phot. Pierre-Bernard Fourny
IVR52_20235300941NUCA



Les parterres devant la façade ouest.
Phot. François Lasa
IVR52_20065300221NUCA

Dossiers liés

Est partie constituante de : Château, Magnanne (IA53004447) Pays de la Loire, Mayenne, Ménéil, Magnanne

Dossiers de synthèse :

Les parcs et jardins de l'aire d'étude "rivière Mayenne" (IA53004531)

Oeuvre(s) contenue(s) :

Auteur(s) du dossier : Pierrick Barreau

Copyright(s) : (c) Conseil départemental de la Mayenne ; (c) Région Pays de la Loire - Inventaire général



Le jardin en carrés, photographie de la fin du XIXe siècle.

IVR52_20215300186NUCA

Auteur de l'illustration (reproduction) : Morgane Acou-Le Noan

Date de prise de vue : 2021

(c) Archives départementales de la Mayenne
communication libre, reproduction soumise à autorisation



Le jardin en carrés, carte postale du début du XXe siècle.

Référence du document reproduit :

- **Collection de cartes postales anciennes des communes de la Mayenne.** (Archives départementales de la Mayenne ; 5 Fi).

IVR52_20215300134NUCA

Auteur de l'illustration (reproduction) : Morgane Acou-Le Noan

Date de prise de vue : 2021

(c) Archives départementales de la Mayenne
communication libre, reproduction soumise à autorisation



Le parc à l'anglaise, carte postale du début du XXe siècle.

Référence du document reproduit :

- **Collection de cartes postales anciennes des communes de la Mayenne.** (Archives départementales de la Mayenne ; 5 Fi).

IVR52_20225301084NUCA

Auteur de l'illustration (reproduction) : Allison Haugmard

Date de prise de vue : 2022

(c) Archives départementales de la Mayenne

communication libre, reproduction soumise à autorisation

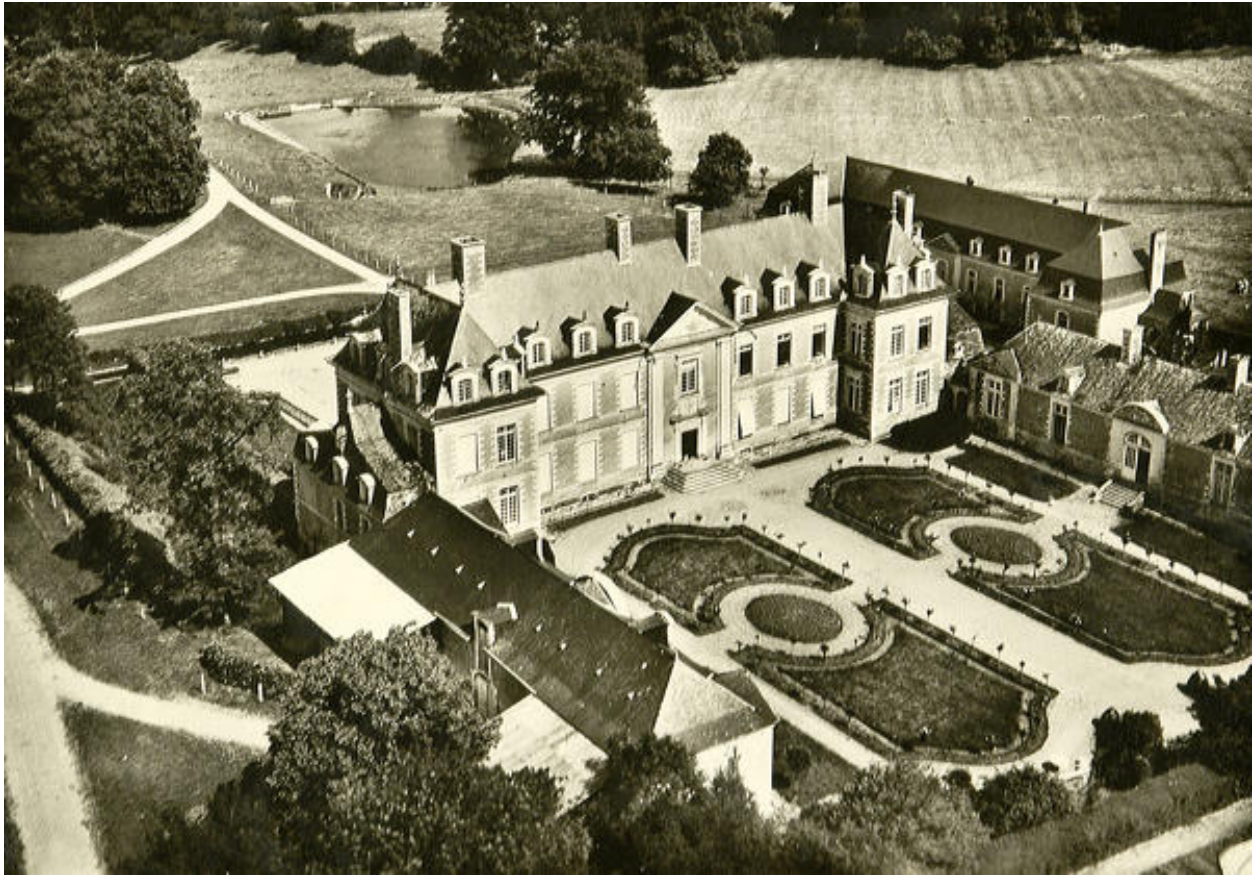

Les parterres devant la façade ouest du château, carte postale du milieu du XXe siècle.

Référence du document reproduit :

- **Collection de cartes postales anciennes des communes de la Mayenne.** (Archives départementales de la Mayenne ; 5 Fi).

IVR52_20215300185NUCA

Date de prise de vue : 2021

(c) Archives départementales de la Mayenne
communication libre, reproduction soumise à autorisation



L'espace clos au-devant du château.

IVR52_20235300906NUCA

Auteur de l'illustration : Pierre-Bernard Fourny

Date de prise de vue : 2023

(c) Région Pays de la Loire - Inventaire général
communication libre, reproduction soumise à autorisation



Les piliers de l'ancien portail.

IVR52_20235300945NUCA

Auteur de l'illustration : Pierre-Bernard Fourny

Date de prise de vue : 2023

(c) Région Pays de la Loire - Inventaire général
communication libre, reproduction soumise à autorisation



Un pilier de l'ancien portail.

IVR52_20235300946NUCA

Auteur de l'illustration : Pierre-Bernard Fourny

Date de prise de vue : 2023

(c) Région Pays de la Loire - Inventaire général
communication libre, reproduction soumise à autorisation



L'espace clos au-devant du château.

IVR52_20235300905NUCA

Auteur de l'illustration : Pierre-Bernard Fourny

Date de prise de vue : 2023

(c) Région Pays de la Loire - Inventaire général
communication libre, reproduction soumise à autorisation



L'espace clos au-devant du château et le terrassement ouest.

IVR52_20235300943NUCA

Auteur de l'illustration : Pierre-Bernard Fourny

Date de prise de vue : 2023

(c) Région Pays de la Loire - Inventaire général
communication libre, reproduction soumise à autorisation



La serre.

IVR52_20235300942NUCA

Auteur de l'illustration : Pierre-Bernard Fourny

Date de prise de vue : 2023

(c) Région Pays de la Loire - Inventaire général
communication libre, reproduction soumise à autorisation



Les parterres devant le château.

IVR52_20235300903NUCA

Auteur de l'illustration : Pierre-Bernard Fourny

Date de prise de vue : 2023

(c) Région Pays de la Loire - Inventaire général
communication libre, reproduction soumise à autorisation



Les parterres devant la façade ouest.

IVR52_20235300941NUCA

Auteur de l'illustration : Pierre-Bernard Fourny

Date de prise de vue : 2023

(c) Région Pays de la Loire - Inventaire général
communication libre, reproduction soumise à autorisation



Les parterres devant la façade ouest.

IVR52_20065300221NUCA

Auteur de l'illustration : François Lasa

Date de prise de vue : 2006

(c) Région Pays de la Loire - Inventaire général
communication libre, reproduction soumise à autorisation