

Pays de la Loire, Sarthe
La Bruère-sur-Loir
place de l' Eglise

Statue : Christ en croix

Références du dossier

Numéro de dossier : IM72001566
Date de l'enquête initiale : 2008
Date(s) de rédaction : 2008
Cadre de l'étude : inventaire topographique
Degré d'étude : étudié

Désignation

Dénomination : statue
Précision sur la dénomination : grandeur nature
Titres : Christ en croix

Compléments de localisation

Milieu d'implantation : en village
Emplacement dans l'édifice : la statue est placée sur la poutre de gloire

Historique

La statue date très certainement de la première moitié du XVIIIe siècle. Elle est mentionnée dans l'inventaire de l'église de 1902 dans le grenier du presbytère de La Bruère. La statue a été entièrement repeinte au XXe siècle. Inscription au titre objet le 22.06.1982.

Période(s) principale(s) : 1ère moitié 18e siècle
Auteur(s) de l'oeuvre : Auteur inconnu

Description

Les bras du Christ sont rapportés. La statue est fixée sur la croix avec quatre clous en fer forgé. La croix est en bois peint en rouge. Les pieds du Christ reposent sur une sellette en bois peint en rouge.

Éléments descriptifs

Catégorie(s) technique(s) : sculpture
Éléments structurels, forme, fonctionnement : revers sculpté

Matériaux : bois peint, polychrome, monochrome ; fer forgé

Mesures :

Oeuvre inaccessible, dimensions non prises.

Représentations :

Christ en croix

Le Christ est représenté encore vivant. Il est vêtu d'un perisonium blanc. Il est fixé sur la croix avec quatre clous qui percent les paumes des mains et les pieds, présentés côte à côte.

État de conservation

œuvre mutilée , œuvre restaurée

Les jonctions des bras sont apparentes sous forme de grosses fissures au niveau des épaules. Une fissure traverse le torse du Christ, une autre est visible sur le côté dextre de sa tête. La statue a été entièrement repeinte. La peinture est usée.

Statut, intérêt et protection

Intérêt de l'œuvre : à signaler

Statut de la propriété : propriété de la commune

Références documentaires

Documents d'archive

- Archives diocésaines du Mans. **Plan de l'inventaire général des paroisses du diocèse du Mans pour l'année 1902. Paroisse de La Bruère-sur-le-Loir.**
p. 8

Illustrations



Vue générale.

Phot. Jean-Baptiste Darrasse
IVR52_20087201218NUCA



Statue de saint Hubert, détail.

Phot. Jean-Baptiste Darrasse
IVR52_20087200703NUCA

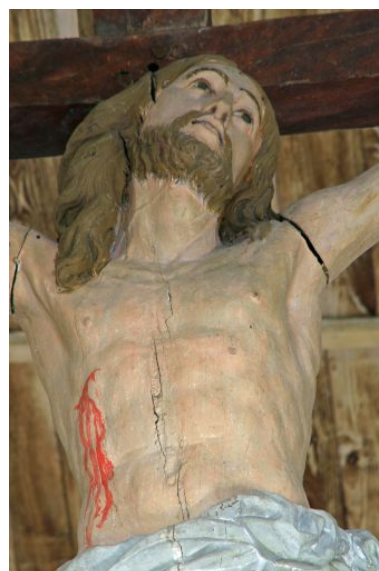

Buste.

Phot. Jean-Baptiste Darrasse
IVR52_20087201219NUCA

Dossiers liés

Oeuvre(s) contenue(s) :

Oeuvre(s) en rapport :

Présentation des objets mobiliers de l'église paroissiale Saint-Martin de la commune de La Bruère-sur-Loir (IM72001564) Pays de la Loire, Sarthe, La Bruère-sur-Loir, place de l' Eglise

Auteur(s) du dossier : Anetta Palonka-Cohin

Copyright(s) : (c) Région Pays de la Loire - Inventaire général



Vue générale.

IVR52_20087201218NUCA

Auteur de l'illustration : Jean-Baptiste Darrasse

(c) Région Pays de la Loire - Inventaire général

reproduction soumise à autorisation du titulaire des droits d'exploitation



Statue de saint Hubert, détail.

IVR52_20087200703NUCA

Auteur de l'illustration : Jean-Baptiste Darrasse

(c) Région Pays de la Loire - Inventaire général

reproduction soumise à autorisation du titulaire des droits d'exploitation



Buste.

IVR52_20087201219NUCA

Auteur de l'illustration : Jean-Baptiste Darrasse

(c) Région Pays de la Loire - Inventaire général

reproduction soumise à autorisation du titulaire des droits d'exploitation