

Pays de la Loire, Loire-Atlantique
Guérande
place Saint-Aubin

Ornement doré n° 1 : chasuble, étole, manipule, voile de calice, bourse de corporal

Références du dossier

Numéro de dossier : IM44008618
Date de l'enquête initiale : 2006
Date(s) de rédaction : 2007
Cadre de l'étude : inventaire topographique
Degré d'étude : étudié

Désignation

Dénomination : chasuble, étole, manipule, bourse de corporal
Précision sur la dénomination : ornement doré

Compléments de localisation

Milieu d'implantation : en ville
Emplacement dans l'édifice : sacristie, chasublier est, côté gauche

Historique

Ornement doré de type courant du deuxième quart du XIXe siècle, homogène, mais incomplet.
Période(s) principale(s) : 2e quart 19e siècle

Description

L'orfroi est taillé dans un drap d'or broché de soie polychrome et de fils d'or et d'argent : des motifs floraux dans les tons rouges et violets sont insérés dans une double guirlande de feuillages or. Le tissu de fond est un drap d'or simplement broché de soie, à guirlandes de fleurs. L'ornement est caractérisé par le tétragramme de fils d'argent broché qui orne le centre de la croix. Les deux galons sont un modèle courant de galon or à motifs stylisés de grappes de raisin. La chasuble est doublée de mauve.

Éléments descriptifs

Catégorie(s) technique(s) : tissu

Matériaux : soie (jaune) : drap d'or, brodé, polychrome ; fil métal

Mesures :

h = 102

Représentations :

ornementation ; Trinité, fleur ; triangle

État de conservation

manque

Le voile de calice n'a pas été retrouvé.

Statut, intérêt et protection

Statut de la propriété : propriété de la commune

Illustrations



Vue générale, dos de la chasuble.
Phot. Véronique Daboust
IVR52_20064401709NUCA



Motif à la croisée de l'orfroi.
Phot. Véronique Daboust
IVR52_20064401711NUCA



Détail des deux tissus.
Phot. Véronique Daboust
IVR52_20064401712NUCA

Dossiers liés

Oeuvre(s) contenue(s) :

Oeuvre(s) en rapport :

Présentation du décor et du mobilier de la collégiale Saint-Aubin (IM44008649) Pays de la Loire, Loire-Atlantique, Guérande, place Saint-Aubin

Auteur(s) du dossier : Véronique Daboust, Laurent Delpire

Copyright(s) : (c) Conseil général de Loire-Atlantique ; (c) Région Pays de la Loire - Inventaire général



Vue générale, dos de la chasuble.

IVR52_20064401709NUCA

Auteur de l'illustration : Véronique Daboust

(c) Région Pays de la Loire - Inventaire général

reproduction soumise à autorisation du titulaire des droits d'exploitation

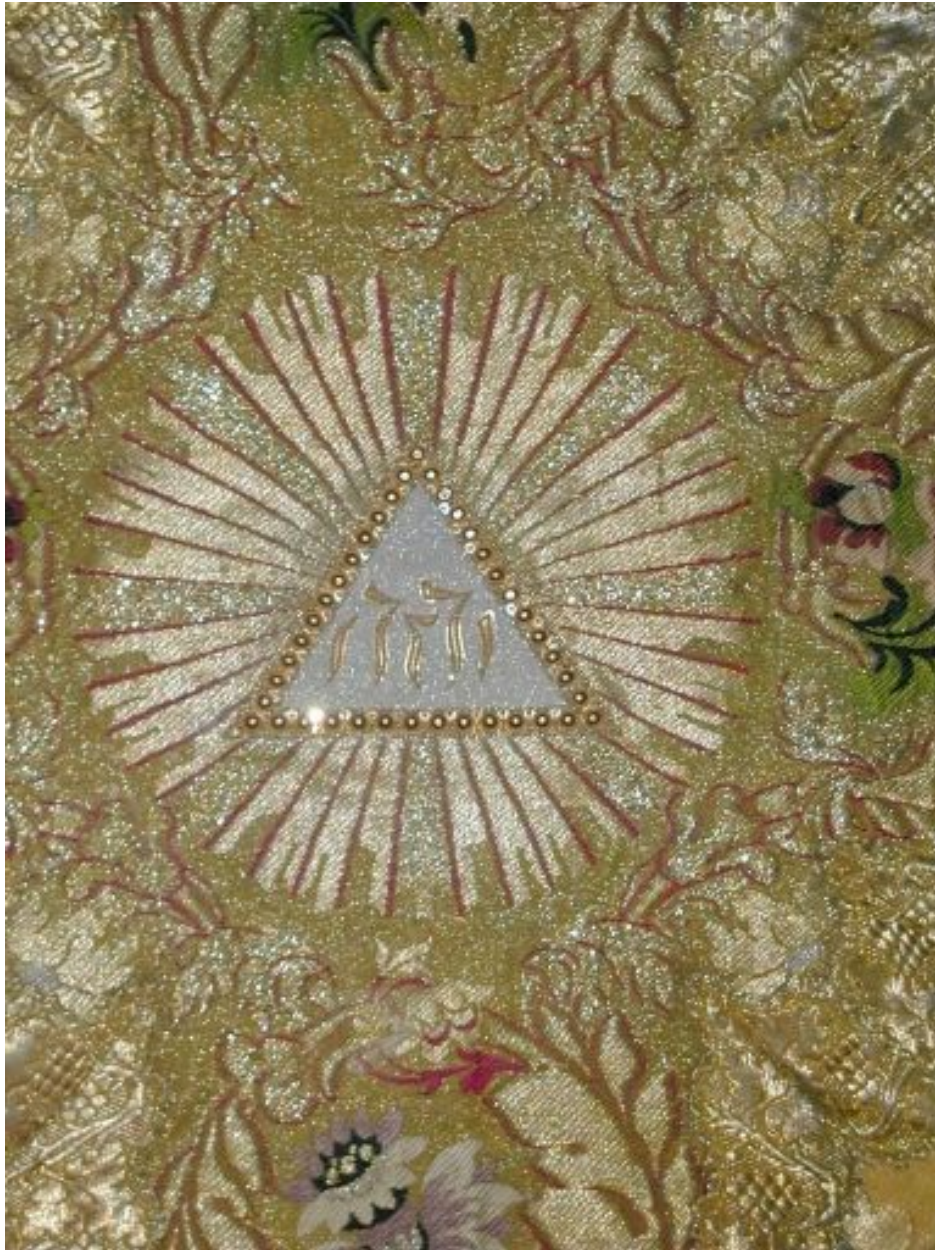

Motif à la croisée de l'orfroi.

IVR52_20064401711NUCA

Auteur de l'illustration : Véronique Daboust

(c) Région Pays de la Loire - Inventaire général

reproduction soumise à autorisation du titulaire des droits d'exploitation



Détail des deux tissus.

IVR52_20064401712NUCA

Auteur de l'illustration : Véronique Daboust

(c) Région Pays de la Loire - Inventaire général

reproduction soumise à autorisation du titulaire des droits d'exploitation