Pays de la Loire, Loire-Atlantique
Saint-Brevin-les-Pins
70 avenue de Mindin

Maison de villégiature balnéaire dite Doumadja, 70 avenue de Mindin

Références du dossier

Numéro de dossier : IA44005073
Date de l'enquête initiale : 1995
Date(s) de rédaction : 1996
Cadre de l'étude : enquête thématique régionale patrimoine de la villégiature
Degré d'étude : étudié

Désignation

Dénomination : maison
Précision sur la dénomination : maison de villégiature balnéaire
Appellation : dite Doumadja
Destinations successives : hôtel de voyageurs dit la Boissière
Parties constituantes non étudiées : jardin

Compléments de localisation

Milieu d'implantation : en ville
Références cadastrales : 2012, AB, 69

Historique

Cette maison est construite vers 1925 pour Alexandre Bernard, négociant à Nantes ; elle est ensuite agrandie vers l'est.

Période(s) principale(s) : 2e quart 20e siècle

Description

La villa est construite au milieu d'une parcelle ouverte à la fois sur la rue de Mindin et celle de Verdun. Elle présente un plan en L avec un corps de bâtiment principal à rez-de-chaussée surélevé et étage de comble, prolongé par une aile en retour d'équerre couverte d'un pignon débordant à demi-croupe et épi de faîtage. Une tour carrée en moellon de pierre, coiffée d'un toit en pavillon est aménagée dans l'angle nord-ouest. Une galerie sur poteaux de bois abrite le rez-de-chaussée de l'élévation est et une terrasse est réalisée devant le pignon de l'aile.

Eléments descriptifs

Matériau(x) du gros-oeuvre, mise en oeuvre et revêtement : brique ; ciment ; moellon
Matériau(x) de couverture : tuile plate mécanique
Étage(s) ou vaisseau(x) : sous-sol, rez-de-chaussée surélevé, étage de comble
Type(s) de couverture : toit à longs pans ; appentis ; toit en pavillon ; demi-croupe ; pignon couvert
Escaliers : escalier intérieur : escalier tournant
Jardins : pelouse, arbre isolé, parterre

Typologies et état de conservation

Typologies : pittoresque

Décor

Techniques : menuiserie, mosaïque
Précision sur les représentations :

Les pièces intérieures de la maison sont desservies par un escalier en pitchpin à balustres. La pièce située à l'ouest de la villa est décorée d'un plafond en pitchpin en épi et d'une cheminée à manteau en pitchpin. Le rez-de-chaussée est recouvert d'un dallage en mosaïque à décor de vagues.

Statut, intérêt et protection

Statut de la propriété : propriété privée

Illustrations

Maison dite Doumadja,
élévation antérieure.
Repro. Denis Pillet
IVR52_19954400060X

Maison dite Doumadja,
vue antérieure.
Phot. Denis Pillet
IVR52_19954400243VA

Belvédère et souche de cheminée.
Phot. Denis Pillet
IVR52_19954400250XA

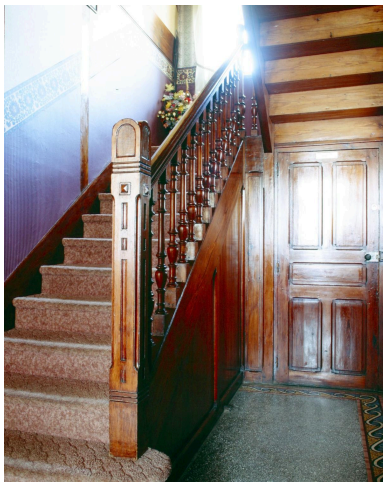

Première volée de l'escalier.
Phot. Denis Pillet
IVR52_19954400247XA

Vestibule, mosaïques
du sol, décor de ruban.
Phot. Denis Pillet
IVR52_19954400246XA

Cheminée de la salle à manger.
Phot. Denis Pillet
IVR52_19954400249XA

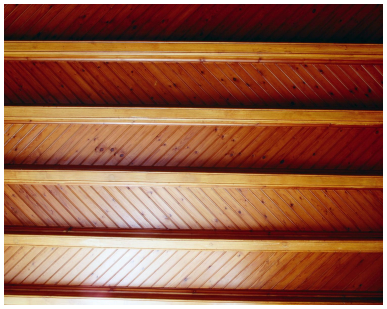

Plafond de la salle à manger.
Phot. Denis Pillet
IVR52_19954400248XA

Dossiers liés

Dossiers de synthèse :
Maisons de villégiature balnéaire de la Côte de Jade (IA44004963)
Oeuvre(s) contenue(s) :
Oeuvre(s) en rapport :
Station balnéaire de Saint-Brevin-les-Pins (IA44005087) Pays de la Loire, Loire-Atlantique, Saint-Brevin-les-Pins

Auteur(s) du dossier : Anne Duflos, Agathe Aoustin
Copyright(s) : (c) Région Pays de la Loire - Inventaire général

Maison dite Doumadja, élévation antérieure.

Référence du document reproduit :

- Villa Doumadja. Carte postale, [début 20e siècle]. (Collection particulière).

IVR52_19954400060X
Auteur de l'illustration (reproduction) : Denis Pillet
Date de prise de vue : 1995
(c) Région Pays de la Loire - Inventaire général ; (c) Collection particulière
communication libre, reproduction soumise à autorisation

Maison dite Doumadja, vue antérieure.

IVR52_19954400243VA
Auteur de l'illustration : Denis Pillet
Date de prise de vue : 1995
(c) Région Pays de la Loire - Inventaire général
communication libre, reproduction soumise à autorisation

Belvédère et souche de cheminée.

IVR52_19954400250XA
Auteur de l'illustration : Denis Pillet
Date de prise de vue : 1995
(c) Région Pays de la Loire - Inventaire général
communication libre, reproduction soumise à autorisation

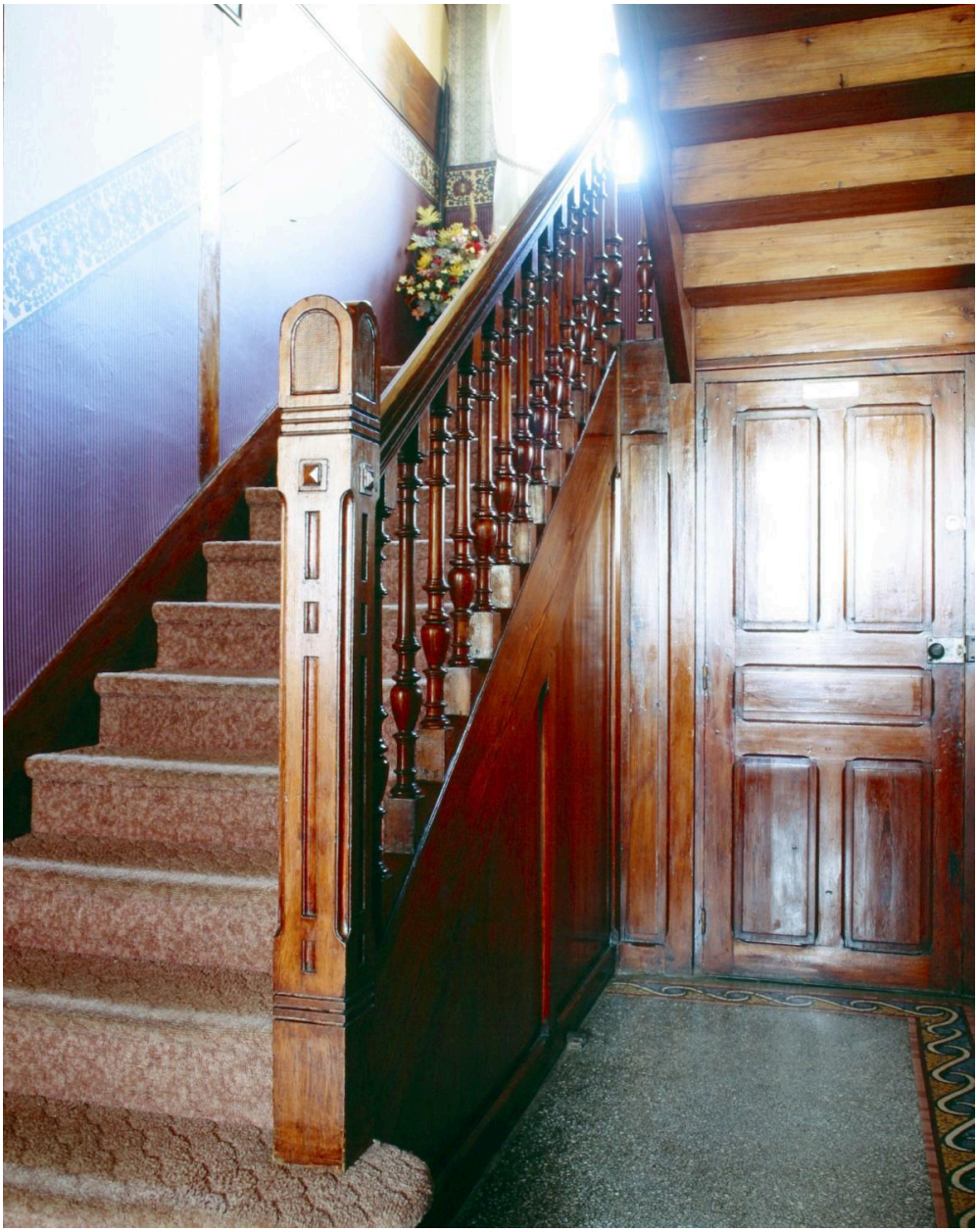

Première volée de l'escalier.

IVR52_19954400247XA
Auteur de l'illustration : Denis Pillet
Date de prise de vue : 1995
(c) Région Pays de la Loire - Inventaire général
communication libre, reproduction soumise à autorisation

Vestibule, mosaïques du sol, décor de ruban.

IVR52_19954400246XA
Auteur de l'illustration : Denis Pillet
Date de prise de vue : 1995
(c) Région Pays de la Loire - Inventaire général
communication libre, reproduction soumise à autorisation

Cheminée de la salle à manger.

IVR52_19954400249XA
Auteur de l'illustration : Denis Pillet
Date de prise de vue : 1995
(c) Région Pays de la Loire - Inventaire général
communication libre, reproduction soumise à autorisation

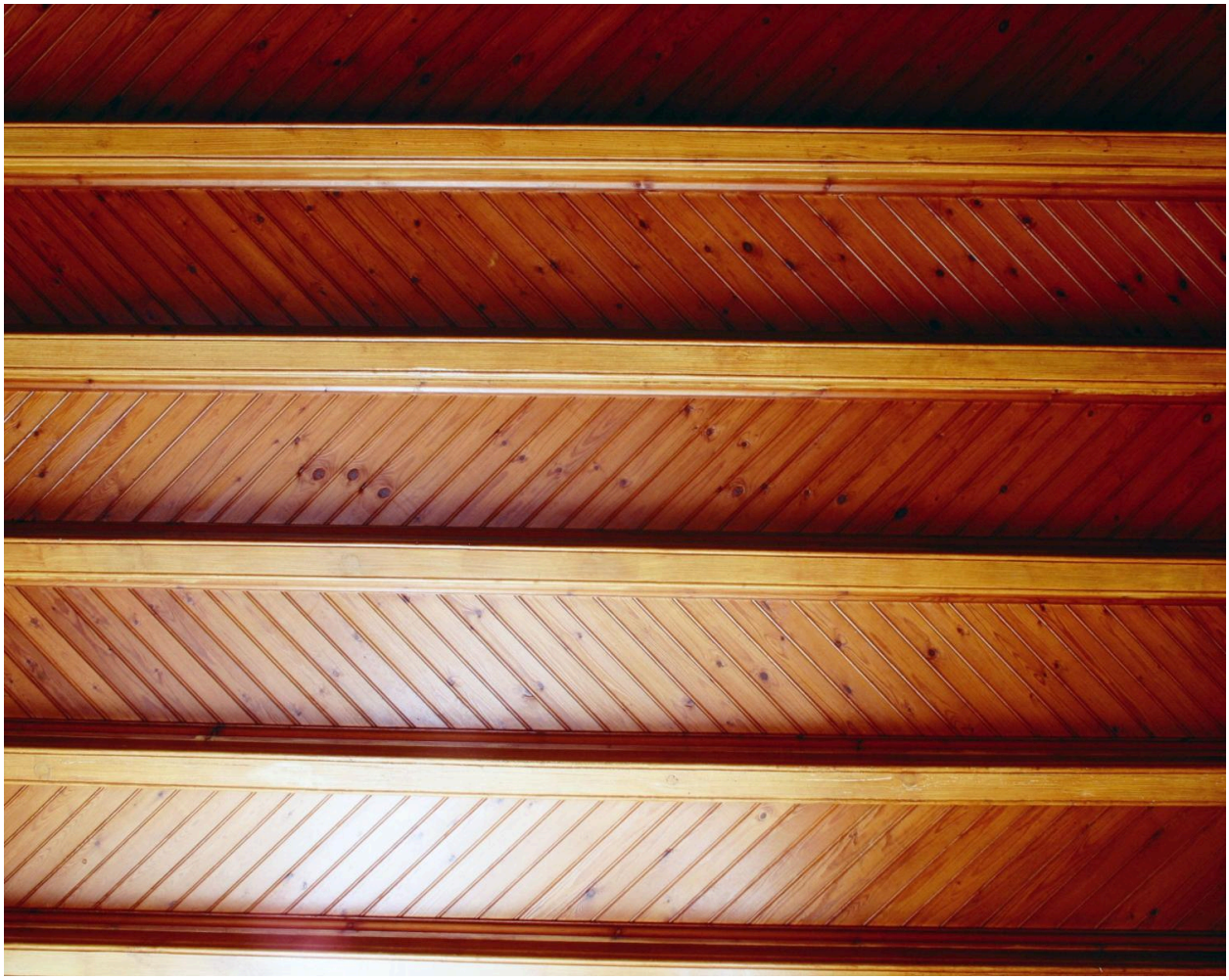

Plafond de la salle à manger.

IVR52_19954400248XA
Auteur de l'illustration : Denis Pillet
Date de prise de vue : 1995
(c) Région Pays de la Loire - Inventaire général
communication libre, reproduction soumise à autorisation