Pays de la Loire, Vendée
L'Île-d'Elle
Bourg
26 bis rue Nationale

Maison, 26 bis rue Nationale

Références du dossier

Numéro de dossier : IA85002038
Date de l'enquête initiale : 2018
Date(s) de rédaction : 2019
Cadre de l'étude : inventaire topographique Vallée de la Sèvre Niortaise, Marais poitevin
Degré d'étude : recensé

Désignation

Dénomination : maison
Parties constituantes non étudiées : cour

Compléments de localisation

Milieu d'implantation : en village
Références cadastrales : 1834, D, 595 ; 2017, AB, 311

Historique

Bien que très remaniée au cours des dernières années, cette maison est probablement l'une des plus anciennes du bourg de L'Île-d'Elle. Avec ses petites baies à encadrement chanfreiné, elle remonte sans doute au 18e siècle au moins. Elle apparaît sur le plan cadastral de 1834 et se prolonge alors jusqu'à la rue Nationale actuelle.

Période(s) principale(s) : 18e siècle

Description

Placée en alignement sur la voie, la maison, fortement remaniée, a conservé deux petites baies à encadrement chanfreiné, au niveau du comble.

Eléments descriptifs

Matériau(x) du gros-oeuvre, mise en oeuvre et revêtement : calcaire, moellon, enduit
Matériau(x) de couverture : tuile creuse
Étage(s) ou vaisseau(x) : rez-de-chaussée, comble à surcroît
Couvrements :
Type(s) de couverture : toit à longs pans

Statut, intérêt et protection

Statut de la propriété : propriété privée

Références documentaires

Documents d'archive

- Archives départementales de la Vendée. 3 P 1222 à 1228, 3559. **État de section et matrices des propriétés du cadastre de L'Ile-d'Ellle, 1835-1958.**

Documents figurés

- **AD 85. 3 P 111. 1834 : plan cadastral de L'Île-d'Elle.**
  Plan cadastral de L'Île-d'Elle, 1834. (Archives départementales de la Vendée, 3 P 111).

Illustrations

La maison vue depuis l'est.
Phot. Yannis Suire
IVR52_20198500047NUCA

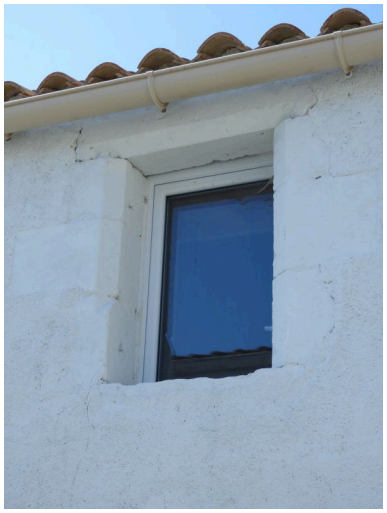

Petite baie à encadrement chanfreiné, sur l'élévation est de la maison.
Phot. Yannis Suire
IVR52_20198500048NUCA

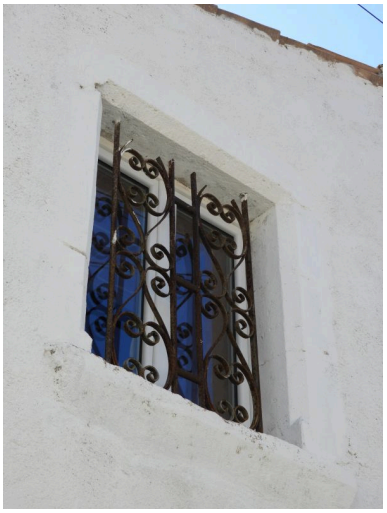

Petite baie à encadrement chanfreiné, sur le mur pignon nord de la maison.
Phot. Yannis Suire
IVR52_20198500049NUCA

La maison vue depuis le sud.
Phot. Yannis Suire
IVR52_20198500038NUCA

Dossiers liés

Dossiers de synthèse :
L'ÎLe-d'Elle : présentation de la commune (IA85001992) Pays de la Loire, Vendée, L'Île-d'Elle
Maisons, fermes : l'habitat à L'Île-d'Elle (IA85001993) Pays de la Loire, Vendée, L'Île-d'Elle
Oeuvre(s) contenue(s) :
Oeuvre(s) en rapport :
Bourg de L'Île-d'Elle (IA85002125) Pays de la Loire, Vendée, L'Île-d'Elle, Bourg

Auteur(s) du dossier : Yannis Suire
Copyright(s) : (c) Région Pays de la Loire - Inventaire général ; (c) Conseil départemental de la Vendée

La maison vue depuis l'est.

IVR52_20198500047NUCA
Auteur de l'illustration : Yannis Suire
Date de prise de vue : 2018
(c) Région Pays de la Loire - Inventaire général ; (c) Conseil départemental de la Vendée
tous droits réservés

Petite baie à encadrement chanfreiné, sur l'élévation est de la maison.

IVR52_20198500048NUCA
Auteur de l'illustration : Yannis Suire
Date de prise de vue : 2018
(c) Région Pays de la Loire - Inventaire général ; (c) Conseil départemental de la Vendée
tous droits réservés

Petite baie à encadrement chanfreiné, sur le mur pignon nord de la maison.

IVR52_20198500049NUCA
Auteur de l'illustration : Yannis Suire
Date de prise de vue : 2018
(c) Région Pays de la Loire - Inventaire général ; (c) Conseil départemental de la Vendée
tous droits réservés

La maison vue depuis le sud.

IVR52_20198500038NUCA
Auteur de l'illustration : Yannis Suire
Date de prise de vue : 2018
(c) Région Pays de la Loire - Inventaire général ; (c) Conseil départemental de la Vendée
tous droits réservés