Pays de la Loire, Vendée
L'Île-d'Elle

Chemin de croix

Références du dossier

Numéro de dossier : IM85000706
Date de l'enquête initiale : 2019
Date(s) de rédaction : 2019
Cadre de l'étude : inventaire topographique Vallée de la Sèvre Niortaise, Marais poitevin
Degré d'étude : étudié

Désignation

Dénomination : chemin de croix

Compléments de localisation

Milieu d'implantation : en village
Emplacement dans l'édifice : Dans les bas-côtés et le transept

Historique

Le chemin de croix, "beau, riche, artistique, avec cadres en chêne naturel", est acquis sur décision du conseil de fabrique, sous l'impulsion du curé Bégaudeau, en janvier 1883. Le prix s'élève à 3000 francs. Le chemin de croix, bénit le 15 avril suivant, porte (à la station 7) la signature "L. Chovet à Paris / propriété", soit celle de Lucien Chovet, marchand et fabricant de mobilier religieux, actif à Paris, dans le quartier Saint-Sulpice, à partir de 1866.
NB : Un chemin de croix presque identique à celui-ci, lui aussi réalisé par Lucien Chovet, et protégé au titre des monuments historiques, se trouve en l'église de Vaux-en-Dieulet, dans les Ardennes). En Vendée, on le retrouve entre autres en l'église de Pouzauges et en l'église Saint-Louis de La Roche-sur-Yon. Le même modèle, également réalisé par Lucien Chovet mais cette fois en émail sur métal, a servi au chemin de croix établi en 1890 dans l'église Notre-Dame-de-Jacques-Cartier et transféré en 2012 en l'église Saint-Anne, paroisse Saint-Clément, à Ottawa (Canada).

Période(s) principale(s) : 4e quart 19e siècle
Dates : 1883 (daté par travaux historiques)
Auteur(s) de l'oeuvre : L. Chovet (peintre, signature)

Description

Chaque station est constituée d'un tableau peint à l'huile sur toile, en plein cintre, et d'un cadre en bois. Celui-ci se termine par une croix et un fronton orné de choux frisés, encadré de deux tourelles crénelées soutenues par des colonnettes à chapiteaux. Le titre de la station est inscrit en lettres dorées à la base du cadre.

Eléments descriptifs

Catégorie(s) technique(s) : peinture

Matériaux : toile (support) : peinture à l'huile ; bois

Mesures : h : 240 cmla : 115 cm

Représentations :
Passion

Inscriptions & marques : signature, inscription concernant le titre (peint)

État de conservation

La station 1 présente une déchirure.

Statut, intérêt et protection

Intérêt de l'œuvre : à signaler
Statut de la propriété : propriété de la commune

Références documentaires

Bibliographie

- **TIZON, Henri. Petite histoire de L'Île-d'Elle, ses légendes et son patois, poésies et vieilles chansons, O. et P. Lussaud, Fontenay-le-Comte, 1961, 297 p.**
  TIZON, Henri. ***Petite histoire de L'Île-d'Elle, ses légendes et son patois, poésies et vieilles chansons***, O. et P. Lussaud, Fontenay-le-Comte, 1961, 297 p.
  p. 123

Liens web

• Dossier documentaire sur le chemin de croix de Vaux-en-Dieulet (Ardennes). : http://inventaire-patrimoine.cr-champagne-ardenne.fr/dossier/chemin-de-croix/b77099e6-ced4-4af6-9ae4-dd2ef95e2bf4
• Article en ligne sur le chemin de croix de l'église Sainte-Anne à Ottawa (Canada). : http://stclement-ottawa.org/fr/about/the-limoges-via-crucis-a-work-of-art-for-st-anne/

Illustrations

Deux des stations du chemin de croix, avec leur cadre en bois.
Phot. Yannis Suire
IVR52_20198500726NUCA

Station 1.
Phot. Yannis Suire
IVR52_20198500732NUCA

Station 2.
Phot. Yannis Suire
IVR52_20198500733NUCA

Station 3.
Phot. Yannis Suire
IVR52_20198500734NUCA

Station 4.
Phot. Yannis Suire
IVR52_20198500735NUCA

Station 5.
Phot. Yannis Suire
IVR52_20198500736NUCA

Station 6.
Phot. Yannis Suire
IVR52_20198500737NUCA

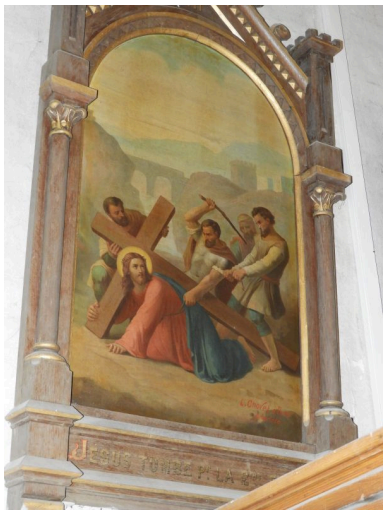

Station 7.
Phot. Yannis Suire
IVR52_20198500738NUCA

Signature de Lucien Chovet
au bas de la station 7.
Phot. Yannis Suire
IVR52_20198500748NUCA

Station 8.
Phot. Yannis Suire
IVR52_20198500739NUCA

Station 9.
Phot. Yannis Suire
IVR52_20198500740NUCA

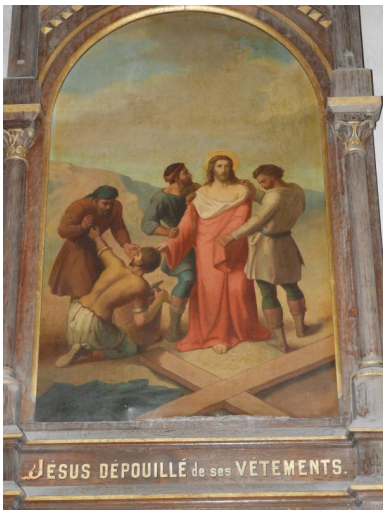

Station 10.
Phot. Yannis Suire
IVR52_20198500741NUCA

Station 11.
Phot. Yannis Suire
IVR52_20198500742NUCA

Station 12.
Phot. Yannis Suire
IVR52_20198500743NUCA

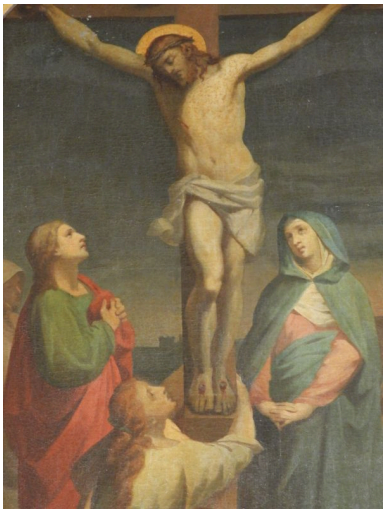

Détail de la station 12.
Phot. Yannis Suire
IVR52_20198500744NUCA

Station 13.
Phot. Yannis Suire
IVR52_20198500745NUCA

Station 14.
Phot. Yannis Suire
IVR52_20198500747NUCA

Dossiers liés

Oeuvre(s) contenue(s) :
Oeuvre(s) en rapport :
Présentation des objets mobiliers de l'église de L'Île-d'Elle (IM85000701) Pays de la Loire, Vendée, L'Île-d'Elle

Auteur(s) du dossier : Yannis Suire
Copyright(s) : (c) Région Pays de la Loire - Inventaire général ; (c) Conseil départemental de la Vendée

Deux des stations du chemin de croix, avec leur cadre en bois.

IVR52_20198500726NUCA
Auteur de l'illustration : Yannis Suire
Date de prise de vue : 2019
(c) Région Pays de la Loire - Inventaire général ; (c) Conseil départemental de la Vendée
tous droits réservés

Station 1.

IVR52_20198500732NUCA
Auteur de l'illustration : Yannis Suire
Date de prise de vue : 2019
(c) Région Pays de la Loire - Inventaire général ; (c) Conseil départemental de la Vendée
tous droits réservés

Station 2.

IVR52_20198500733NUCA
Auteur de l'illustration : Yannis Suire
Date de prise de vue : 2019
(c) Région Pays de la Loire - Inventaire général ; (c) Conseil départemental de la Vendée
tous droits réservés

Station 3.

IVR52_20198500734NUCA
Auteur de l'illustration : Yannis Suire
Date de prise de vue : 2019
(c) Région Pays de la Loire - Inventaire général ; (c) Conseil départemental de la Vendée
tous droits réservés

Station 4.

IVR52_20198500735NUCA
Auteur de l'illustration : Yannis Suire
Date de prise de vue : 2019
(c) Région Pays de la Loire - Inventaire général ; (c) Conseil départemental de la Vendée
tous droits réservés

Station 5.

IVR52_20198500736NUCA
Auteur de l'illustration : Yannis Suire
Date de prise de vue : 2019
(c) Région Pays de la Loire - Inventaire général ; (c) Conseil départemental de la Vendée
tous droits réservés

Station 6.

IVR52_20198500737NUCA
Auteur de l'illustration : Yannis Suire
Date de prise de vue : 2019
(c) Région Pays de la Loire - Inventaire général ; (c) Conseil départemental de la Vendée
tous droits réservés

Station 7.

IVR52_20198500738NUCA
Auteur de l'illustration : Yannis Suire
Date de prise de vue : 2019
(c) Région Pays de la Loire - Inventaire général ; (c) Conseil départemental de la Vendée
tous droits réservés

Signature de Lucien Chovet au bas de la station 7.

IVR52_20198500748NUCA
Auteur de l'illustration : Yannis Suire
Date de prise de vue : 2019
(c) Région Pays de la Loire - Inventaire général ; (c) Conseil départemental de la Vendée
tous droits réservés

Station 8.

IVR52_20198500739NUCA
Auteur de l'illustration : Yannis Suire
Date de prise de vue : 2019
(c) Région Pays de la Loire - Inventaire général ; (c) Conseil départemental de la Vendée
tous droits réservés

Station 9.

IVR52_20198500740NUCA
Auteur de l'illustration : Yannis Suire
Date de prise de vue : 2019
(c) Région Pays de la Loire - Inventaire général ; (c) Conseil départemental de la Vendée
tous droits réservés

Station 10.

IVR52_20198500741NUCA
Auteur de l'illustration : Yannis Suire
Date de prise de vue : 2019
(c) Région Pays de la Loire - Inventaire général ; (c) Conseil départemental de la Vendée
tous droits réservés

Station 11.

IVR52_20198500742NUCA
Auteur de l'illustration : Yannis Suire
Date de prise de vue : 2019
(c) Région Pays de la Loire - Inventaire général ; (c) Conseil départemental de la Vendée
tous droits réservés

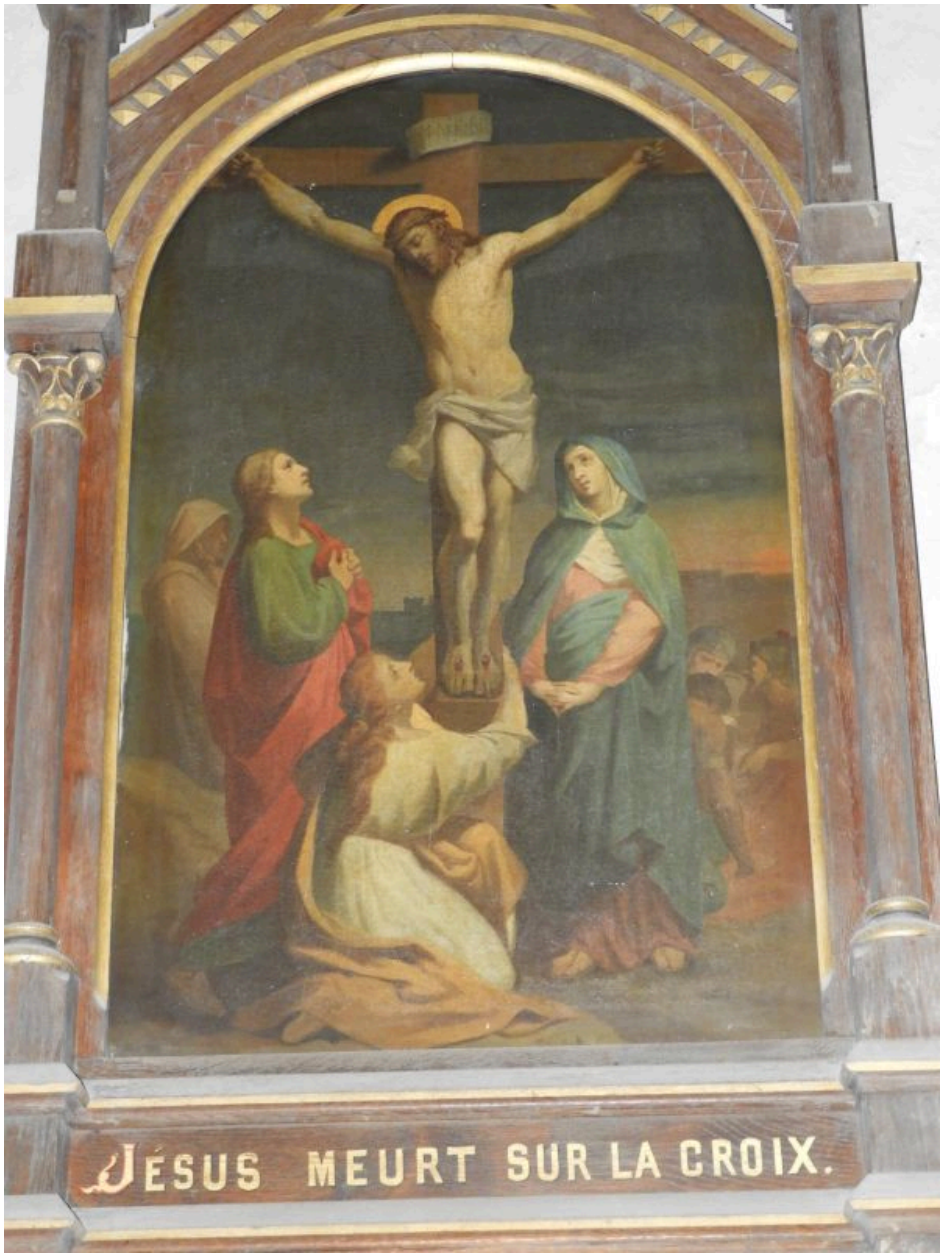

Station 12.

IVR52_20198500743NUCA
Auteur de l'illustration : Yannis Suire
Date de prise de vue : 2019
(c) Région Pays de la Loire - Inventaire général ; (c) Conseil départemental de la Vendée
tous droits réservés

Détail de la station 12.

IVR52_20198500744NUCA
Auteur de l'illustration : Yannis Suire
Date de prise de vue : 2019
(c) Région Pays de la Loire - Inventaire général ; (c) Conseil départemental de la Vendée
tous droits réservés

Station 13.

IVR52_20198500745NUCA
Auteur de l'illustration : Yannis Suire
Date de prise de vue : 2019
(c) Région Pays de la Loire - Inventaire général ; (c) Conseil départemental de la Vendée
tous droits réservés

Station 14.

IVR52_20198500747NUCA
Auteur de l'illustration : Yannis Suire
Date de prise de vue : 2019
(c) Région Pays de la Loire - Inventaire général ; (c) Conseil départemental de la Vendée
tous droits réservés