Pays de la Loire, Sarthe
Bessé-sur-Braye
19 avenue de la Gare

Hôtel de voyageurs de la Gare, actuellement restaurant, 19 avenue de la Gare

Références du dossier

Numéro de dossier : IA72059118
Date de l'enquête initiale : 2020
Date(s) de rédaction : 2020
Cadre de l'étude : inventaire topographique Bourgs et petites cités du Perche sarthois
Degré d'étude : étudié

Désignation

Dénomination : hôtel de voyageurs
Destinations successives : restaurant
Parties constituantes non étudiées : cour, mur de clôture

Compléments de localisation

Milieu d'implantation : en village
Références cadastrales : 2020, AH, 10

Historique

Aucun bâtiment ne figure à cet emplacement sur le plan cadastral napoléonien de 1829. La ligne de chemin de fer de Saint-Calais à Château-du-Loir passant par Bessé-sur-Braye est réalisée entre 1877 et 1879. Les matrices cadastrales signalent la construction de deux maisons en 1875 et 1882 (enregistrées respectivement en 1878 et 1881) : selon une carte postale ancienne, il s'agissait initialement de logements de petit gabarit, probablement des logements d'artisans ou d'ouvriers, tel qu'il en subsiste un au n°17. Selon les demandes d'alignement, M. Lasselle maçon, propriétaire, obtient en 1893 l'autorisation d'exhausser la maison d'angle et de créer une nouvelle façade avec un pan coupé. En 1905, Stéphane Lasselle épicier (le même ou son fils ?) fait démolir et reconstruire, dans le même style, la maison mitoyenne. Une carte postale oblitérée en 1906 témoigne de l'achèvement des travaux avec la devanture en cours de construction. C'est donc à Stéphane Lasselle que l'on doit la création de l'hôtel de la Gare, tenu ensuite par les familles Morençay puis Lenoir, aujourd'hui simple restaurant. Dans la 2e moitié du XXe siècle, la façade postérieure est partiellement remaniée.

Période(s) principale(s) : 4e quart 19e siècle, 1er quart 20e siècle

Description

Le bâtiment occupe l'angle de la place de la Gare. Les façades unifiées dissimulent deux constructions distinctes, bien visibles à l'arrière. Quelques indices permettent également de les identifier côté rue : césure verticale en pierre de taille, différences des toitures (simple longs pans à gauche, longs pans et croupes à droite) et des lucarnes (en pierre à gauche, en bois à droite). La façade sur rue, orientée au nord-ouest, présente une devanture vitrée surmontée d'un grand cartouche et une travée, des encadrements de baies en pierre de taille, un solin, deux bandeaux et une corniche moulurée. Les mêmes décors ornent la façade latérale à deux travées. Un pan coupé en pierre de taille assure la liaison entre les deux ; il est pourvu d'un balcon supporté par deux consoles à volutes et orné d'un garde-corps en ferronnerie.

Eléments descriptifs

Matériau(x) du gros-oeuvre, mise en oeuvre et revêtement : calcaire, moellon, enduit
Matériau(x) de couverture : ardoise

Étage(s) ou vaisseau(x) : sous-sol, rez-de-chaussée, 1 étage carré, étage de comble
Couvrements : charpente en bois apparente
Élévations extérieures : élévation à travées
Type(s) de couverture : toit à longs pans, croupe

Typologies et état de conservation

État de conservation : bon état

Décor

Techniques : sculpture, ferronnerie
Représentations : ornement en forme d'objet, cartouche ; ornement géométrique, volute
Précision sur les représentations :

Façade ornée d'un grand cartouche vide et d'un balcon à consoles à volutes et garde-corps en ferronnerie.

Statut, intérêt et protection

Statut de la propriété : propriété d'une personne privée

Références documentaires

Documents d'archive

- Archives départementales de la Sarthe ; 3 O 272. **1885-1930 : alignements et permissions de voirie, chemin de grande communication n°40, commune de Bessé-sur-Braye.**

- Archives départementales de la Sarthe ; 3 P 36. **Matrices cadastrales, registres des augmentations et diminutions de construction de Bessé-sur-Braye.**

Documents figurés

- **Collections de cartes postales et de photographies anciennes, commune de Bessé-sur-Braye.** (Collection particulière).

Illustrations

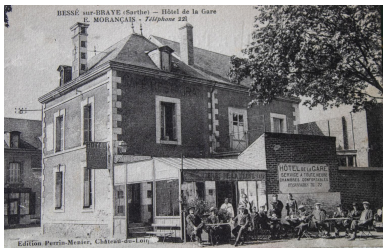

L'hôtel, carte postale du début du XXe siècle.
Phot. Pierre-Bernard Fourny
IVR52_20207200861NUCA

L'hôtel, carte postale du début du XXe siècle.
Phot. Pierre-Bernard Fourny
IVR52_20207200858NUCA

La façade principale et le pan coupé.
Phot. Pierre-Bernard Fourny
IVR52_20207200545NUCA

Les façades latérale et postérieure.
Phot. Pierre-Bernard Fourny
IVR52_20207200544NUCA

Le balcon.
Phot. Pierre-Bernard Fourny
IVR52_20207200563NUCA

Dossiers liés

Dossiers de synthèse :
Bessé-sur-Braye : présentation du bourg (IA72059103) Pays de la Loire, Sarthe, Bessé-sur-Braye
Oeuvre(s) contenue(s) :
Oeuvre(s) en rapport :
Avenue de la Gare (IA72059116) Pays de la Loire, Sarthe, Bessé-sur-Braye, avenue de la Gare

Auteur(s) du dossier : Pierrick Barreau
Copyright(s) : (c) Région Pays de la Loire - Inventaire général ; (c) Pays du Perche sarthois

L'hôtel, carte postale du début du XXe siècle.

Référence du document reproduit :

- **Collections de cartes postales et de photographies anciennes, commune de Bessé-sur-Braye.** (Collection particulière).

IVR52_20207200861NUCA
Auteur de l'illustration : Pierre-Bernard Fourny
Date de prise de vue : 2020
(c) Région Pays de la Loire - Inventaire général ; (c) Collection particulière
communication libre, reproduction soumise à autorisation

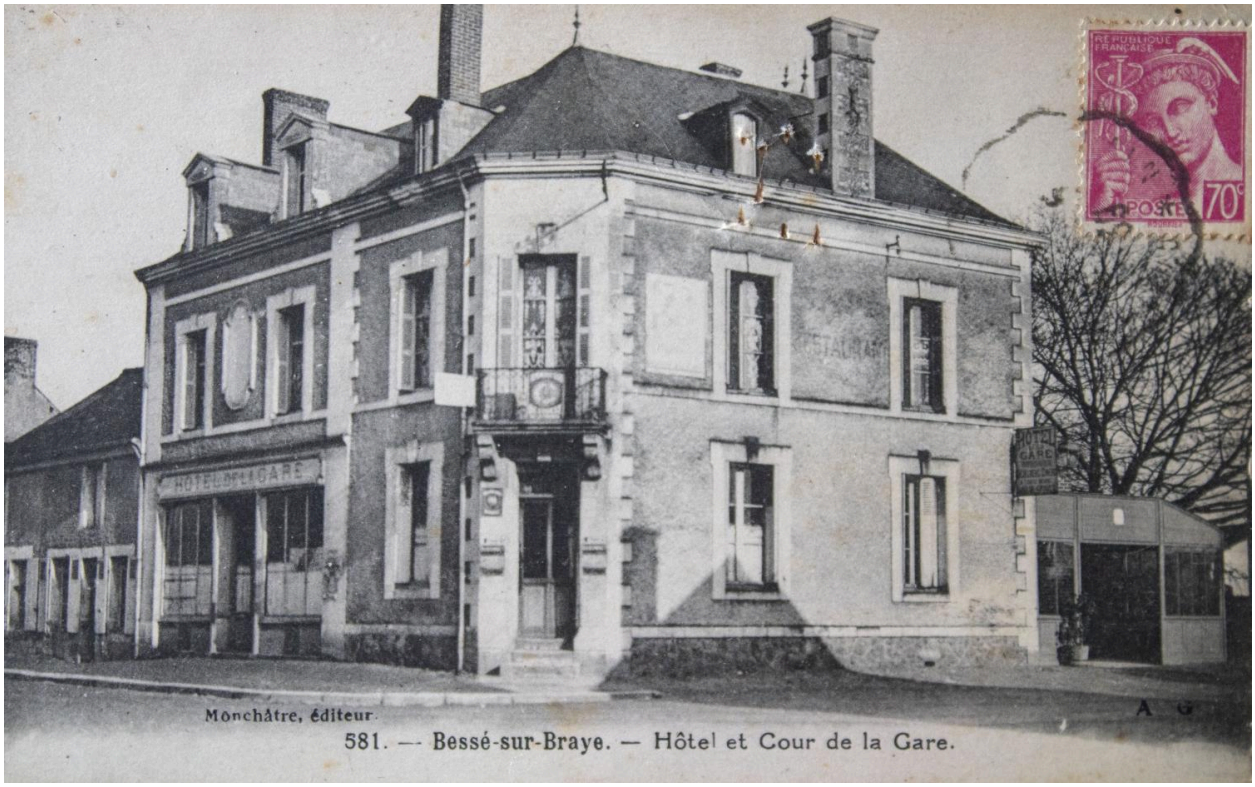

L'hôtel, carte postale du début du XXe siècle.

Référence du document reproduit :

- **Collections de cartes postales et de photographies anciennes, commune de Bessé-sur-Braye.** (Collection particulière).

IVR52_20207200858NUCA
Auteur de l'illustration : Pierre-Bernard Fourny
Date de prise de vue : 2020
(c) Région Pays de la Loire - Inventaire général ; (c) Collection particulière
communication libre, reproduction soumise à autorisation

La façade principale et le pan coupé.

IVR52_20207200545NUCA
Auteur de l'illustration : Pierre-Bernard Fourny
Date de prise de vue : 2020
(c) Région Pays de la Loire - Inventaire général
communication libre, reproduction soumise à autorisation

Les façades latérale et postérieure.

IVR52_20207200544NUCA
Auteur de l'illustration : Pierre-Bernard Fourny
Date de prise de vue : 2020
(c) Région Pays de la Loire - Inventaire général
communication libre, reproduction soumise à autorisation

Le balcon.

IVR52_20207200563NUCA
Auteur de l'illustration : Pierre-Bernard Fourny
Date de prise de vue : 2020
(c) Région Pays de la Loire - Inventaire général
communication libre, reproduction soumise à autorisation