

# "Rivière Mayenne" : présentation de l'aire d'étude

## Références du dossier

Numéro de dossier : IA53004255

Date de l'enquête initiale : 2001

Date(s) de rédaction : 2002, 2024

Cadre de l'étude : enquête thématique départementale rivière Mayenne

## Désignation

Aires d'études : Mayenne

## Présentation géographique et historique de la rivière Mayenne

La source de la Mayenne est identifiée au petit ruisseau qui sort dans la commune de Lalacelle dans l'Orne, à 300 m. d'altitude, au sud du plateau qui porte le bourg de Ciral. Ses eaux pénètrent dans le département de la Mayenne entre Saint-Samson et Pré-en-Pail, traversent Saint-Calais-du-Désert, Couptrain, et Neuilly-le-Vendin, puis forment la limite entre la Mayenne et l'Orne de Madré (limite avec Saint-Ouen-le-Brisoult) jusqu'à Melleray-la-Vallée (limite avec Loré). Dans cette première section, elles s'écoulent faiblement d'est en ouest, dans une vallée large et plane. A partir de Cigné, la rivière change d'orientation et de profil. Orientée nord-sud, elle s'enfonce dans le plateau et adopte une forte pente. Son profil transversal en V est cependant plus ou moins accentué selon qu'elle traverse des roches dures (granite et schiste surtout, grès plus rarement) ou tendres (calcaire). Elle traverse le département de la Mayenne de part en part et pénètre après Daon dans celui du Maine-et-Loire. Au nord d'Angers, elle reçoit les eaux de la Sarthe et du Loir pour former la Maine qui se jette dans la Loire au sud de la capitale de l'Anjou.

L'aire de drainage de la Mayenne est assez étroite. Ses affluents principaux sont, sur la rive droite, la Varenne, la Colmont, l'Anxure, l'Ernée, le Vicoin et l'Oudon et sur la rive gauche, l'Aisne, l'Aron, la Jouanne et l'Ouette.

Les trois principales villes du département, Mayenne, Laval et Château-Gontier, se sont installées sur son cours. Elles se sont développées au haut Moyen Age à proximité de forteresses destinées à protéger des points de passage. Toutefois, l'encaissement de la rivière explique que la plupart des villages se soient implantés à l'écart, sur le plateau. De franchissement longtemps difficile, la Mayenne n'a pourtant pas constitué une frontière, sauf au IXe siècle, lors de l'apogée de la puissance bretonne.

Le cours est jalonné des barrages à écluses créés lors des travaux de canalisation au XIXe siècle, généralement accompagnés d'anciens moulins et minoteries qui caractérisent le paysage de la vallée. Les bords de la Mayenne, notamment aux abords de Laval et de Château-Gontier, présentent également une forte densité de demeures et châteaux, notamment du XIXe siècle, anciennes maisons de plaisance et de prestige des élites et des aristocrates locaux ou parfois parisiens.

## Références documentaires

### Bibliographie

- ANGOT, Alphonse-Victor (abbé), GAUGAIN, Ferdinand (abbé). **Dictionnaire historique, topographique et biographique de la Mayenne**. Laval : A. Goupil, 4 vol., 1900-1910. t. 2, p. 841-842
- MUSSET, René. **Le Bas-Maine. Étude géographique**. Paris : Armand Collin, 1917.

### Périodiques

-

ROUSSIER, Paul. **Notes historiques sur la rivière de Maine ou Mayenne et sa navigation.** *Bulletin de la commission historique et archéologique de la Mayenne.*  
1914, 1916, 1917, 1918, 1920, 1921, 1922

**Illustrations**

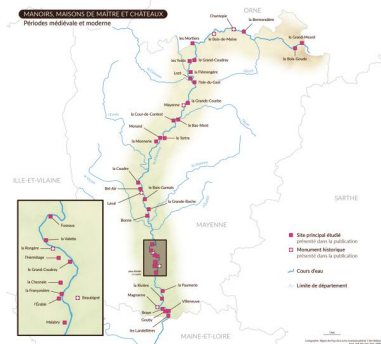

Carte de répartition des manoirs, maisons de maître et châteaux médiévaux et modernes.  
Dess. Théo Ben Makhad  
IVR52\_20245300001NUDA

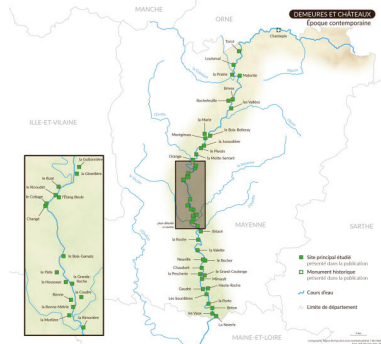

Carte de répartition des demeures et châteaux d'époque contemporaine.  
Dess. Théo Ben Makhad  
IVR52\_20245300002NUDA

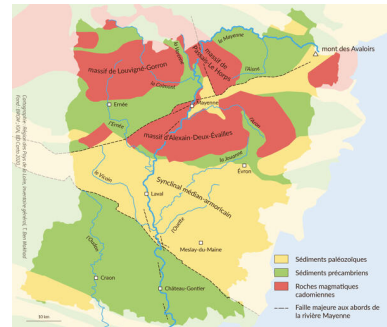

Carte géologique simplifiée du département de la Mayenne.  
Dess. Théo Ben Makhad  
IVR52\_20245300008NUDA



La Mayenne près du bourg de Neuilly-le-Vendin.  
Phot. Pierre-Bernard Fourny  
IVR52\_20215300339NUCA



Le barrage de Saint-Fraimbault-de-Prières.  
Phot. Pierre-Bernard Fourny  
IVR52\_20215300464NUCA



La retenue du barrage de Saint-Fraimbault-de-Prières.  
Phot. Pierre-Bernard Fourny  
IVR52\_20215300465NUCA



La Mayenne à Saint-Loup-du-Gast.  
IVR52\_20215301009NUCA



La Mayenne à Saint-Loup-du-Gast.  
IVR52\_20215301010NUCA



La confluence de la Mayenne et de la Varenne à Ambrières.  
Phot. Pierre-Bernard Fourny  
IVR52\_20215301012NUCA



La Mayenne à Saint-Loup-du-Gast.  
IVR52\_20215301014NUCA

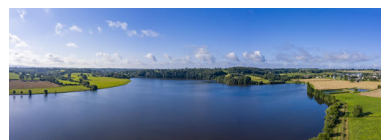

La retenue du barrage de Saint-Fraimbault-de-Prières.  
Phot. Pierre-Bernard Fourny  
IVR52\_20215301031NUCA





La Mayenne à Chantrigné.  
Phot. Pierre-Bernard Fourny  
IVR52\_20215301071NUCA



La Mayenne à La Roche-Neuville.  
Phot. Pierre-Bernard Fourny  
IVR52\_20225300539NUCA

Le menhir du Grand-  
Coudray à Chantrigné.  
Phot. Pierre-Bernard Fourny  
IVR52\_20215301050NUCA

La Mayenne à Andouillé.  
Phot. Pierre-Bernard Fourny  
IVR52\_20215301177NUCA

Une maison en bord  
de Mayenne à Contest.  
Phot. Pierre-Bernard Fourny  
IVR52\_20215301186NUCA



La Mayenne à Mayenne.  
Phot. Pierre-Bernard Fourny  
IVR52\_20225300529NUCA



L'écluse du Port-  
Rhingeard à Entrammes.  
Phot. Pierre-Bernard Fourny  
IVR52\_20235301076NUCA



Le coteau de la Mayenne à  
Sainte-Apollonie à Entrammes.  
Phot. Pierre-Bernard Fourny  
IVR52\_20235300203NUCA



La Mayenne en amont du pont  
de la Lande, à Pré-en-Pail.  
Phot. François Lasa  
IVR52\_20075300409NUCA



La Mayenne au pont du Port-  
Rhingeard à Entrammes.  
Phot. Pierre-Bernard Fourny  
IVR52\_20235300178NUCA

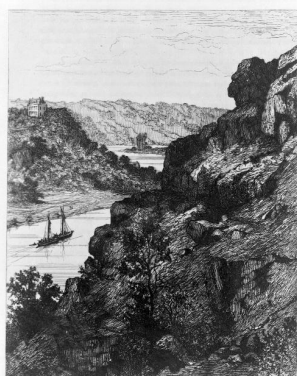

Vue d'ensemble de la vallée  
de la rivière Mayenne à  
proximité du château de la  
Roche (commune d'Origné).

La Mayenne à Rochefort à Andouillé.  
Phot. Pierre-Bernard Fourny  
IVR52\_20215301174NUCA



L'écluse et les moulins de  
Neuville à La Roche-Neuville.  
Phot. Pierre-Bernard Fourny  
IVR52\_20235301634NUCA

Autr. Tancrède Abraham,  
Repro. François Lasa  
IVR52\_20015300233X



La Mayenne à Changé.  
Phot. Pierre-Bernard Fourny  
IVR52\_20215301600NUCA



La Mayenne à Changé.  
Phot. Pierre-Bernard Fourny  
IVR52\_20215301613NUCA



Les prairies d'Avesnières à Laval.  
Phot. Pierre-Bernard Fourny  
IVR52\_20225300433NUCA



Les moulins de la Rongère  
à La Roche-Neuville.  
Phot. Pierre-Bernard Fourny  
IVR52\_20225300545NUCA



La Mayenne à hauteur d'Entrammes.  
Phot. Pierre-Bernard Fourny  
IVR52\_20235300177NUCA



La Mayenne au pont de la  
Valette à Villiers-Charlemagne.  
Phot. Pierre-Bernard Fourny  
IVR52\_20225300544NUCA



La Mayenne en amont du pont  
de la Boutrouillère à Saint-  
Ouen-le-Brisoult et Madré.  
Phot. François Lasa  
IVR52\_20075300376NUCA



L'écluse de Neuville  
à La Roche-Neuville.  
Phot. Pierre-Bernard Fourny  
IVR52\_20225300548NUCA



La Mayenne à Changé, carte  
postale du début du XXe siècle.  
Phot. Allison Haugmard  
IVR52\_20215300051NUCA



La Mayenne à Laval.  
Phot. Pierre-Bernard Fourny  
IVR52\_20235300077NUCA



La Mayenne à hauteur d'Entrammes.  
Phot. Pierre-Bernard Fourny  
IVR52\_20235300183NUCA



La vallée de la Mayenne à Saint-  
Calais-du-Désert. Vue de l'est de la  
Hardonnière vers le Moulin-Neuf.  
Phot. François Lasa  
IVR52\_20055300408NUCA



La Mayenne près des moulins de la Bavouze à Ménéil.  
Phot. Pierre-Bernard Fourny  
IVR52\_20235301630NUCA



La Mayenne à Château-Gontier.  
Phot. Pierre-Bernard Fourny  
IVR52\_20235301363NUCA



La Mayenne à hauteur d'Entrammes.  
Phot. Pierre-Bernard Fourny  
IVR52\_20235300168NUCA



Le menhir de la Houssaye à L'Huisserie.  
Phot. Pierre-Bernard Fourny  
IVR52\_20235300202NUCA



La Mayenne à hauteur d'Entrammes.  
Phot. Pierre-Bernard Fourny  
IVR52\_20235300169NUCA



La Mayenne au pont de la Valette à Villiers-Charlemagne.  
Phot. Pierre-Bernard Fourny  
IVR52\_20225300573NUCA



La vallée de la Mayenne à Rochefort, à Andouillé et Montflours.  
Phot. Yves Guillotin  
IVR52\_20105300259NUCA



Le belvédère du Mont des Avaloirs près de la source de la Mayenne.  
Phot. Pierre-Bernard Fourny  
IVR52\_20215300352NUCA

## Dossiers liés

Dossier(s) de synthèse :

Le patrimoine religieux de l'aire d'étude "Rivière Mayenne" (IA53004356)  
Les bourgs et les villages de l'aire d'étude "Rivière Mayenne" (IA53004263)  
Les mottes castrales de l'aire d'étude "Rivière Mayenne" (IA53004372)  
Les moulins, les minoteries et les usines de l'aire d'étude "Rivière Mayenne" (IA53000590)  
Les parcs et jardins de l'aire d'étude "rivière Mayenne" (IA53004531)  
Les ponts de l'aire d'étude "Rivière Mayenne" (IA53000591)  
Les résidences de plaisance de l'aire d'étude "rivière Mayenne" (IA53004256)  
Rivière aménagée la Mayenne, dite la Mayenne canalisée (IA53000589)  
"Rivière Mayenne" : présentation de l'opération thématique départementale (IA53000588)

Auteur(s) du dossier : Nicolas Foisneau, Pierrick Barreau

Copyright(s) : (c) Conseil départemental de la Mayenne ; (c) Région Pays de la Loire - Inventaire général

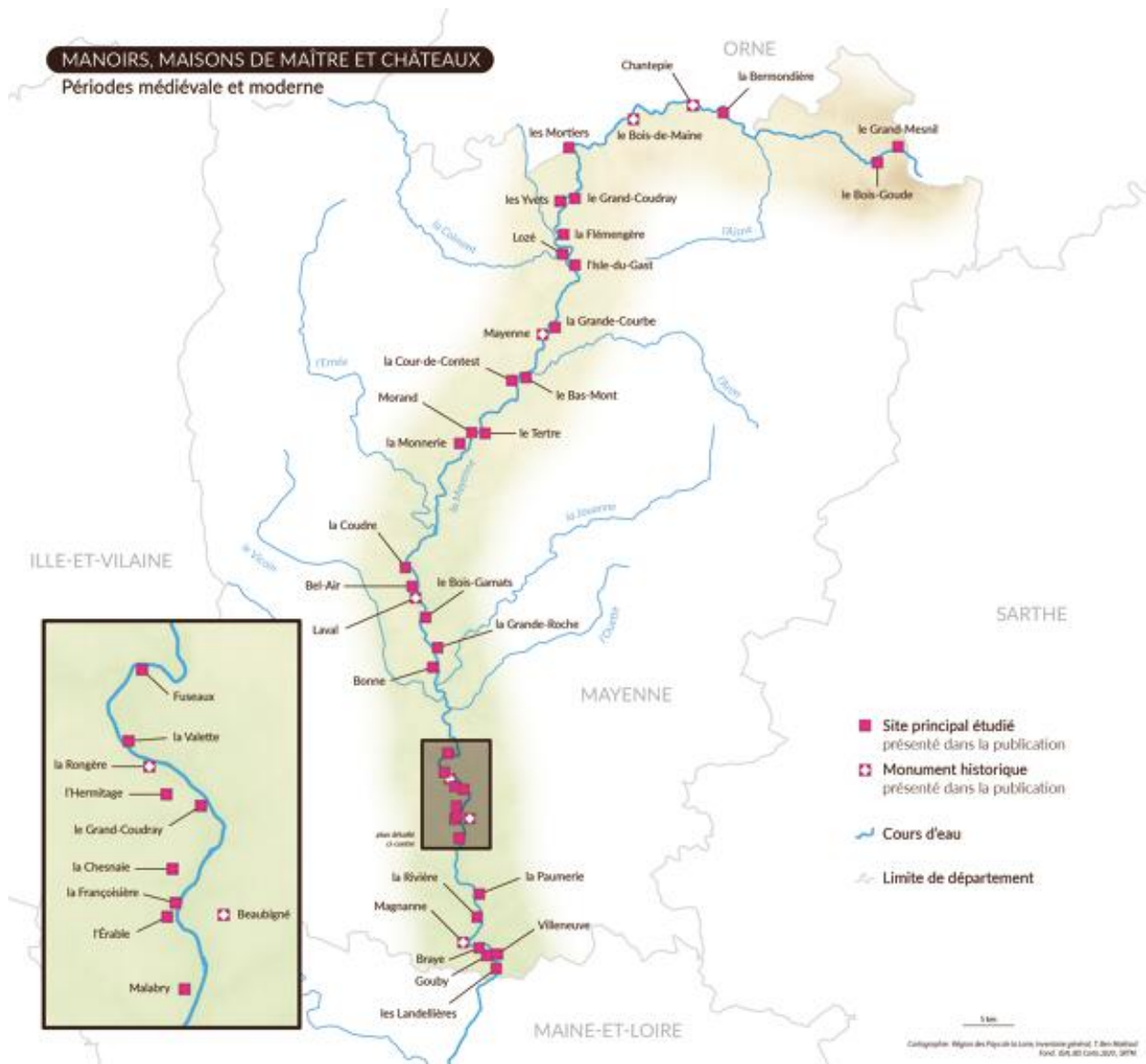

Carte de répartition des manoirs, maisons de maître et châteaux médiévaux et modernes.

IVR52\_20245300001NUDA

Auteur de l'illustration : Théo Ben Makhad

Date de prise de vue : 2024

(c) Région Pays de la Loire - Inventaire général  
 communication libre, reproduction soumise à autorisation

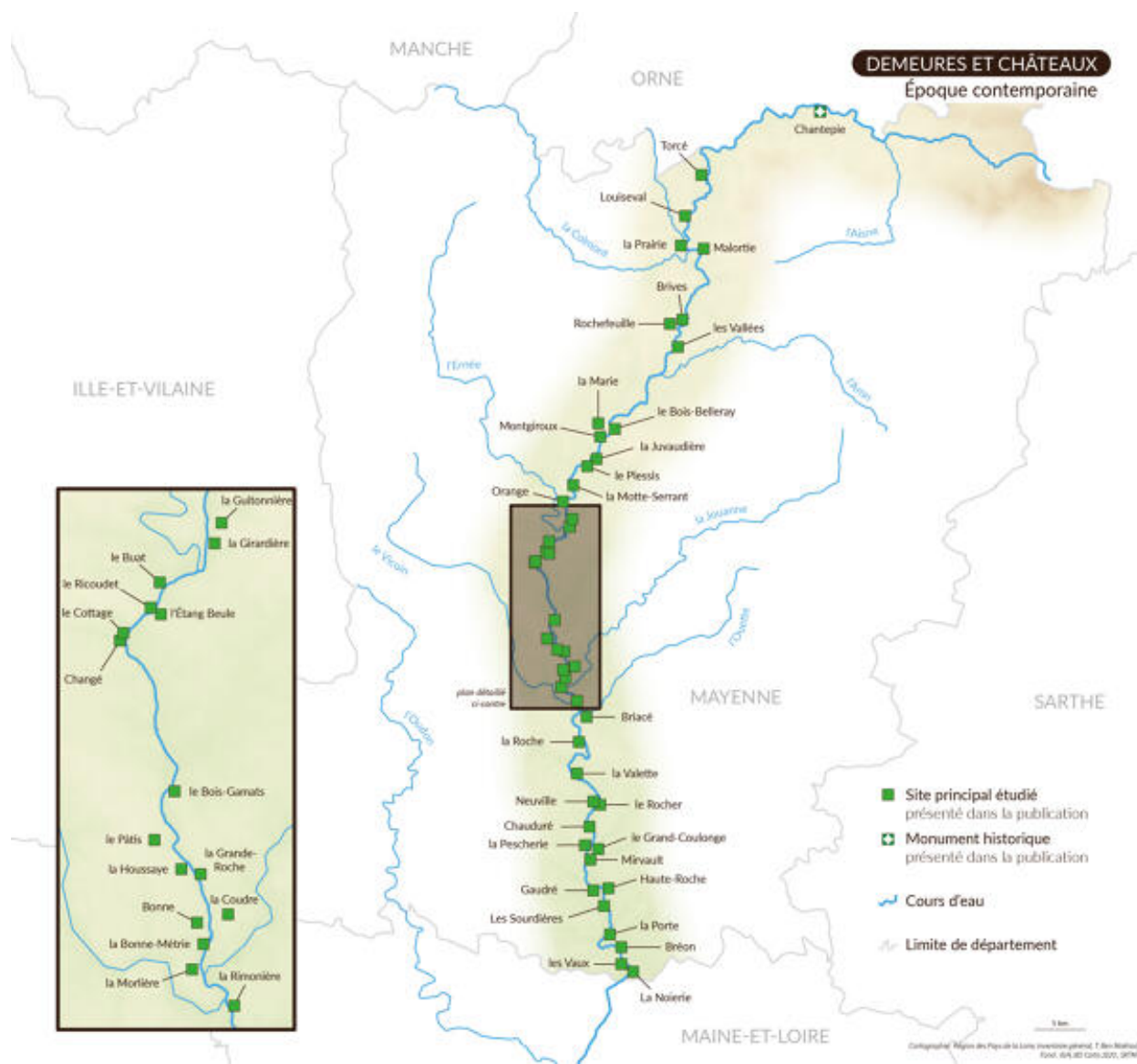

Carte de répartition des demeures et châteaux d'époque contemporaine.

IVR52\_2024530002NUDA

Auteur de l'illustration : Théo Ben Makhad

Date de prise de vue : 2024

(c) Région Pays de la Loire - Inventaire général  
communication libre, reproduction soumise à autorisation







La Mayenne près du bourg de Neuilly-le-Vendin.

IVR52\_20215300339NUCA

Auteur de l'illustration : Pierre-Bernard Fourny

Date de prise de vue : 2021

(c) Région Pays de la Loire - Inventaire général  
communication libre, reproduction soumise à autorisation



Le barrage de Saint-Fraimbault-de-Prières.

IVR52\_20215300464NUCA

Auteur de l'illustration : Pierre-Bernard Fourny

Date de prise de vue : 2021

(c) Région Pays de la Loire - Inventaire général  
communication libre, reproduction soumise à autorisation



La retenue du barrage de Saint-Fraimbault-de-Prières.

IVR52\_20215300465NUCA

Auteur de l'illustration : Pierre-Bernard Fourny

Date de prise de vue : 2021

(c) Région Pays de la Loire - Inventaire général  
communication libre, reproduction soumise à autorisation



La Mayenne à Saint-Loup-du-Gast.

IVR52\_20215301009NUCA

Date de prise de vue : 2021

(c) Région Pays de la Loire - Inventaire général  
communication libre, reproduction soumise à autorisation



La Mayenne à Saint-Loup-du-Gast.

IVR52\_20215301010NUCA

Date de prise de vue : 2021

(c) Région Pays de la Loire - Inventaire général  
communication libre, reproduction soumise à autorisation



La confluence de la Mayenne et de la Varenne à Ambrières.

IVR52\_20215301012NUCA

Auteur de l'illustration : Pierre-Bernard Fourny

Date de prise de vue : 2021

(c) Région Pays de la Loire - Inventaire général  
communication libre, reproduction soumise à autorisation



La Mayenne à Saint-Loup-du-Gast.

IVR52\_20215301014NUCA

Date de prise de vue : 2021

(c) Région Pays de la Loire - Inventaire général  
communication libre, reproduction soumise à autorisation





La retenue du barrage de Saint-Fraimbault-de-Prières.

IVR52\_20215301031NUCA

Auteur de l'illustration : Pierre-Bernard Fourny

Date de prise de vue : 2021

(c) Région Pays de la Loire - Inventaire général  
communication libre, reproduction soumise à autorisation



Le menhir du Grand-Coudray à Chantrigné.

IVR52\_20215301050NUCA

Auteur de l'illustration : Pierre-Bernard Fourny

Date de prise de vue : 2021

(c) Région Pays de la Loire - Inventaire général  
communication libre, reproduction soumise à autorisation



La Mayenne à Chantrigné.

IVR52\_20215301071NUCA

Auteur de l'illustration : Pierre-Bernard Fourny

Date de prise de vue : 2021

(c) Région Pays de la Loire - Inventaire général  
communication libre, reproduction soumise à autorisation



La Mayenne à La Roche-Neuville.

IVR52\_20225300539NUCA

Auteur de l'illustration : Pierre-Bernard Fourny

Date de prise de vue : 2022

(c) Région Pays de la Loire - Inventaire général  
communication libre, reproduction soumise à autorisation

La Mayenne à Andouillé.

IVR52\_20215301177NUCA

Auteur de l'illustration : Pierre-Bernard Fourny

Date de prise de vue : 2021

(c) Région Pays de la Loire - Inventaire général

communication soumise à autorisation, reproduction soumise à autorisation

Une maison en bord de Mayenne à Contest.

IVR52\_20215301186NUCA

Auteur de l'illustration : Pierre-Bernard Fourny

Date de prise de vue : 2021

(c) Région Pays de la Loire - Inventaire général

communication soumise à autorisation, reproduction soumise à autorisation



La Mayenne à Mayenne.

IVR52\_20225300529NUCA

Auteur de l'illustration : Pierre-Bernard Fourny

Date de prise de vue : 2022

(c) Région Pays de la Loire - Inventaire général  
communication libre, reproduction soumise à autorisation



L'écluse du Port-Rhingeard à Entrammes.

IVR52\_20235301076NUCA

Auteur de l'illustration : Pierre-Bernard Fourny

Date de prise de vue : 2023

(c) Région Pays de la Loire - Inventaire général  
communication libre, reproduction soumise à autorisation





Le coteau de la Mayenne à Sainte-Apollonie à Entrammes.

IVR52\_20235300203NUCA

Auteur de l'illustration : Pierre-Bernard Fourny

Date de prise de vue : 2023

(c) Région Pays de la Loire - Inventaire général  
communication libre, reproduction soumise à autorisation



La Mayenne en amont du pont de la Lande, à Pré-en-Pail.

IVR52\_20075300409NUCA

Auteur de l'illustration : François Lasa

Date de prise de vue : 2007

(c) Région Pays de la Loire - Inventaire général  
communication libre, reproduction soumise à autorisation



La Mayenne au pont du Port-Rhingear à Entrammes.

IVR52\_20235300178NUCA

Auteur de l'illustration : Pierre-Bernard Fourny

Date de prise de vue : 2023

(c) Région Pays de la Loire - Inventaire général  
communication libre, reproduction soumise à autorisation

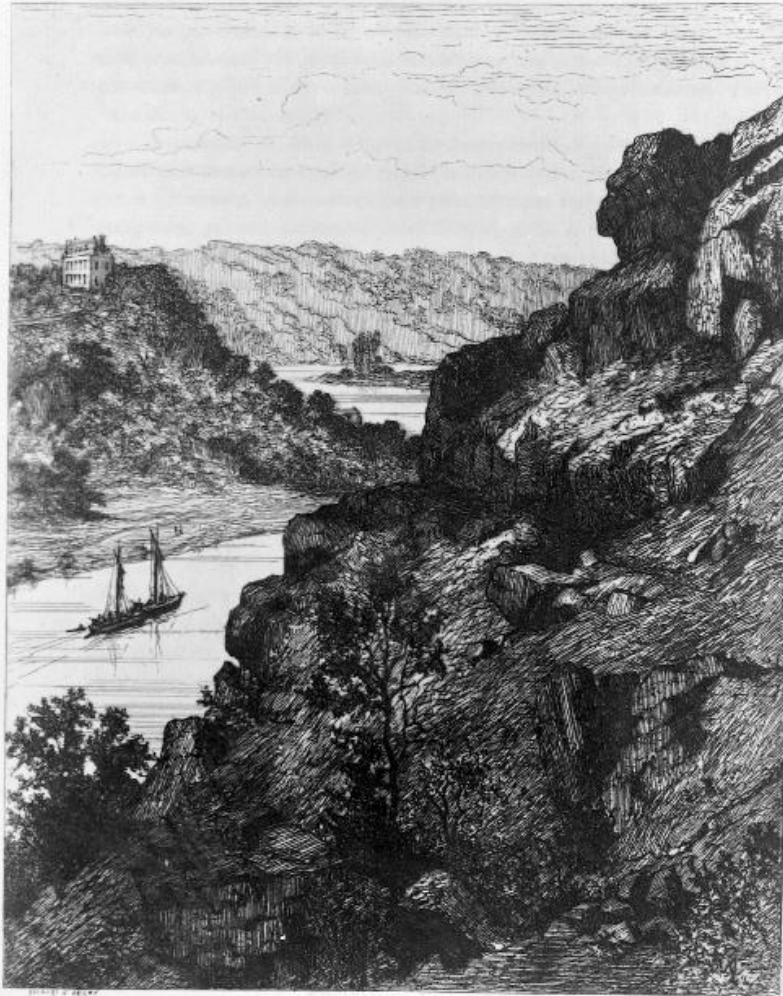

Vue d'ensemble de la vallée de la rivière Mayenne à proximité du château de la Roche (commune d'Origné).

Référence du document reproduit :

- **[La vallée de la Mayenne à proximité du château de la Roche, à Origné]** / dessiné et gravé par Tancreède Abraham. 1 est. Dans : **Château-Gontier et ses environs** / Tancreède Abraham. Château-Gontier : librairie J.-B. Bézier, 1872. (Service des musées de Laval ; FL-ABR-Cg).

IVR52\_20015300233X

Auteur de l'illustration (reproduction) : François Lasa

Auteur du document reproduit : Tancreède Abraham

Date de prise de vue : 2001

(c) Ville de Laval

communication libre, reproduction soumise à autorisation

La Mayenne à Rochefort à Andouillé.

IVR52\_20215301174NUCA

Auteur de l'illustration : Pierre-Bernard Fourny

Date de prise de vue : 2021

(c) Région Pays de la Loire - Inventaire général

communication soumise à autorisation, reproduction soumise à autorisation



L'écluse et les moulins de Neuville à La Roche-Neuville.

IVR52\_20235301634NUCA

Auteur de l'illustration : Pierre-Bernard Fourny

Date de prise de vue : 2023

(c) Région Pays de la Loire - Inventaire général  
communication libre, reproduction soumise à autorisation



La Mayenne à Changé.

IVR52\_20215301600NUCA

Auteur de l'illustration : Pierre-Bernard Fourny

Date de prise de vue : 2021

(c) Région Pays de la Loire - Inventaire général  
communication libre, reproduction soumise à autorisation



La Mayenne à Changé.

IVR52\_20215301613NUCA

Auteur de l'illustration : Pierre-Bernard Fourny

Date de prise de vue : 2021

(c) Région Pays de la Loire - Inventaire général  
communication libre, reproduction soumise à autorisation





Les prairies d'Avesnières à Laval.

IVR52\_20225300433NUCA

Auteur de l'illustration : Pierre-Bernard Fourny

Date de prise de vue : 2022

(c) Région Pays de la Loire - Inventaire général  
communication libre, reproduction soumise à autorisation



Les moulins de la Rongère à La Roche-Neuville.

IVR52\_20225300545NUCA

Auteur de l'illustration : Pierre-Bernard Fourny

Date de prise de vue : 2022

(c) Région Pays de la Loire - Inventaire général  
communication libre, reproduction soumise à autorisation



La Mayenne à hauteur d'Entrammes.

IVR52\_20235300177NUCA

Auteur de l'illustration : Pierre-Bernard Fourny

Date de prise de vue : 2023

(c) Région Pays de la Loire - Inventaire général  
communication libre, reproduction soumise à autorisation



La Mayenne au pont de la Valette à Villiers-Charlemagne.

IVR52\_20225300544NUCA

Auteur de l'illustration : Pierre-Bernard Fourny

Date de prise de vue : 2022

(c) Région Pays de la Loire - Inventaire général  
communication libre, reproduction soumise à autorisation



La Mayenne en amont du pont de la Boutrouillère à Saint-Ouen-le-Brisoult et Madré.

IVR52\_20075300376NUCA

Auteur de l'illustration : François Lasa

Date de prise de vue : 2007

(c) Région Pays de la Loire - Inventaire général  
communication libre, reproduction soumise à autorisation



L'écluse de Neuville à La Roche-Neuville.

IVR52\_20225300548NUCA

Auteur de l'illustration : Pierre-Bernard Fourny

Date de prise de vue : 2022

(c) Région Pays de la Loire - Inventaire général  
communication libre, reproduction soumise à autorisation



La Mayenne à Changé, carte postale du début du XXe siècle.

IVR52\_20215300051NUCA

Auteur de l'illustration : Allison Haugmard

Date de prise de vue : 2021

(c) Région Pays de la Loire - Inventaire général  
communication libre, reproduction soumise à autorisation



La Mayenne à Laval.

IVR52\_20235300077NUCA

Auteur de l'illustration : Pierre-Bernard Fourny

Date de prise de vue : 2023

(c) Région Pays de la Loire - Inventaire général  
communication libre, reproduction soumise à autorisation





La Mayenne à hauteur d'Entrammes.

IVR52\_20235300183NUCA

Auteur de l'illustration : Pierre-Bernard Fourny

Date de prise de vue : 2023

(c) Région Pays de la Loire - Inventaire général  
communication libre, reproduction soumise à autorisation



La vallée de la Mayenne à Saint-Calais-du-Désert. Vue de l'est de la Hardonnière vers le Moulin-Neuf.

IVR52\_20055300408NUCA

Auteur de l'illustration : François Lasa

Date de prise de vue : 2005

(c) Région Pays de la Loire - Inventaire général  
communication libre, reproduction soumise à autorisation



La Mayenne près des moulins de la Bavouze à Ménil.

IVR52\_20235301630NUCA

Auteur de l'illustration : Pierre-Bernard Fourny

Date de prise de vue : 2023

(c) Région Pays de la Loire - Inventaire général  
communication libre, reproduction soumise à autorisation



La Mayenne à Château-Gontier.

IVR52\_20235301363NUCA

Auteur de l'illustration : Pierre-Bernard Fourny

Date de prise de vue : 2023

(c) Région Pays de la Loire - Inventaire général  
communication libre, reproduction soumise à autorisation



La Mayenne à hauteur d'Entrammes.

IVR52\_20235300168NUCA

Auteur de l'illustration : Pierre-Bernard Fourny

Date de prise de vue : 2023

(c) Région Pays de la Loire - Inventaire général  
communication libre, reproduction soumise à autorisation



Le menhir de la Houssaye à L'Huisserie.

IVR52\_20235300202NUCA

Auteur de l'illustration : Pierre-Bernard Fourny

Date de prise de vue : 2023

(c) Région Pays de la Loire - Inventaire général  
communication libre, reproduction soumise à autorisation



La Mayenne à hauteur d'Entrammes.

IVR52\_20235300169NUCA

Auteur de l'illustration : Pierre-Bernard Fourny

Date de prise de vue : 2023

(c) Région Pays de la Loire - Inventaire général  
communication libre, reproduction soumise à autorisation



La Mayenne au pont de la Valette à Villiers-Charlemagne.

IVR52\_20225300573NUCA

Auteur de l'illustration : Pierre-Bernard Fourny

Date de prise de vue : 2022

(c) Région Pays de la Loire - Inventaire général  
communication libre, reproduction soumise à autorisation





La vallée de la Mayenne à Rochefort, à Andouillé et Montflours.

IVR52\_20105300259NUCA

Auteur de l'illustration : Yves Guillotin

Date de prise de vue : 2010

(c) Région Pays de la Loire - Inventaire général  
communication libre, reproduction soumise à autorisation



Le belvédère du Mont des Avaloirs près de la source de la Mayenne.

IVR52\_20215300352NUCA

Auteur de l'illustration : Pierre-Bernard Fourny

Date de prise de vue : 2021

(c) Région Pays de la Loire - Inventaire général  
communication libre, reproduction soumise à autorisation