Pays de la Loire, Loire-Atlantique
La Baule-Escoublac
lotissement La Baule-les-Pins
4 avenue de Chambord

Maison dite villa balnéaire L'Ourida, 4 avenue de Chambord

Références du dossier

Numéro de dossier : IA44000726
Date de l'enquête initiale : 1990
Date(s) de rédaction : 1998
Cadre de l'étude : enquête thématique régionale patrimoine de la villégiature
Degré d'étude : étudié

Désignation

Dénomination : maison
Précision sur la dénomination : villa balnéaire
Appellation : L'Ourida
Parties constituantes non étudiées : jardin

Compléments de localisation

Milieu d'implantation : en ville
Références cadastrales : 2004, BT, 168

Historique

Cette villa a été dessinée par l'architecte baulois René Perrey vers 1926 et publiée dans le recueil "Villas modernes de la Côte d'Amour".

Période(s) principale(s) : 2e quart 20e siècle
Auteur(s) de l'oeuvre : René Perrey (architecte, attribution par travaux historiques)

Description

Plan massé avec rez-de-chaussée et un étage. Cette villa "dissymétrique coloniale" (cf. typologie) est implantée au milieu d'un jardin. La toiture est en terrasse et une corniche la ceinture. Les murs sont recouverts d'enduit sauf le soubassement en moellons. A l'est de la façade nord, une pergola en bois soutenue par deux piliers surplombe une terrasse sur laquelle s´ouvre une porte-fenêtre qui est surmontée à l'étage par un balcon terrasse. A l'ouest deux fenêtres sont jointes par un même appui de fenêtre qui se retourne sur la façade ouest pour une autre fenêtre. A l'étage même appui pour deux fenêtres dans l'angle nord-ouest. Une porte-fenêtre donne sur la terrasse d'étage sur le mur nord en retrait et une fenêtre sur le mur est. La pergola "art déco" a disparue.

Eléments descriptifs

Matériau(x) du gros-oeuvre, mise en oeuvre et revêtement : enduit
Matériau(x) de couverture : ciment en couverture
Plan : plan massé
Étage(s) ou vaisseau(x) : rez-de-chaussée surélevé, 1 étage carré
Type(s) de couverture : terrasse

Typologies et état de conservation

Typologies : colonial ; art déco

État de conservation : restauré

Statut, intérêt et protection

Éléments remarquables : fabrique de jardin
Statut de la propriété : propriété privée

Références documentaires

Bibliographie

- GAUTHIER, Joseph. **Villas modernes de la Côte d'Amour (La Baule-Océan)**. Paris : C. Massin, 1930. pl. 33, 34

Illustrations

Façade nord de la villa L'Ourida.
Phot. Denis (reproduction) Pillet
IVR52_19984402688X

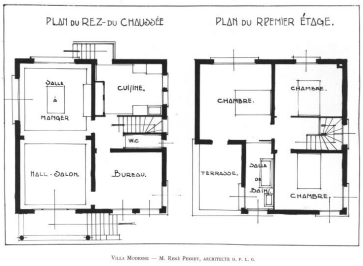

Plans de la villa L'Ourida.
Phot. Denis (reproduction) Pillet
IVR52_19984402687X

Vue d'ensemble de la villa L'Ourida.
Phot. Denis Pillet
IVR52_20044401663NUCA

Dossiers liés

Dossiers de synthèse :
Maisons dites villas balnéaires et immeubles à logements de la commune de La Baule-Escoublac (IA44000832) Pays de la Loire, Loire-Atlantique, La Baule-Escoublac
Oeuvre(s) contenue(s) :
Oeuvre(s) en rapport :
Lotissement concerté La Baule-les-Pins (IA44000837) Pays de la Loire, Loire-Atlantique, La Baule-Escoublac,

Auteur(s) du dossier : Alain Charles, Ronan Durandière
Copyright(s) : (c) Région Pays de la Loire - Inventaire général

Façade nord de la villa L'Ourida.

Référence du document reproduit :

- Photographie, par M. Gravot, publiée dans : **Villas modernes de la Côte-d'Amour,** vers 1930, pl. 33, Ch. Massin et Cie, éditeurs, Paris. (Centre de ressources du patrimoine, Conseil régional des Pays de la Loire, Nantes).

IVR52_19984402688X
Auteur de l'illustration : Denis (reproduction) Pillet
(c) Région Pays de la Loire - Inventaire général ; (c) Collection particulière
communication libre, reproduction soumise à autorisation

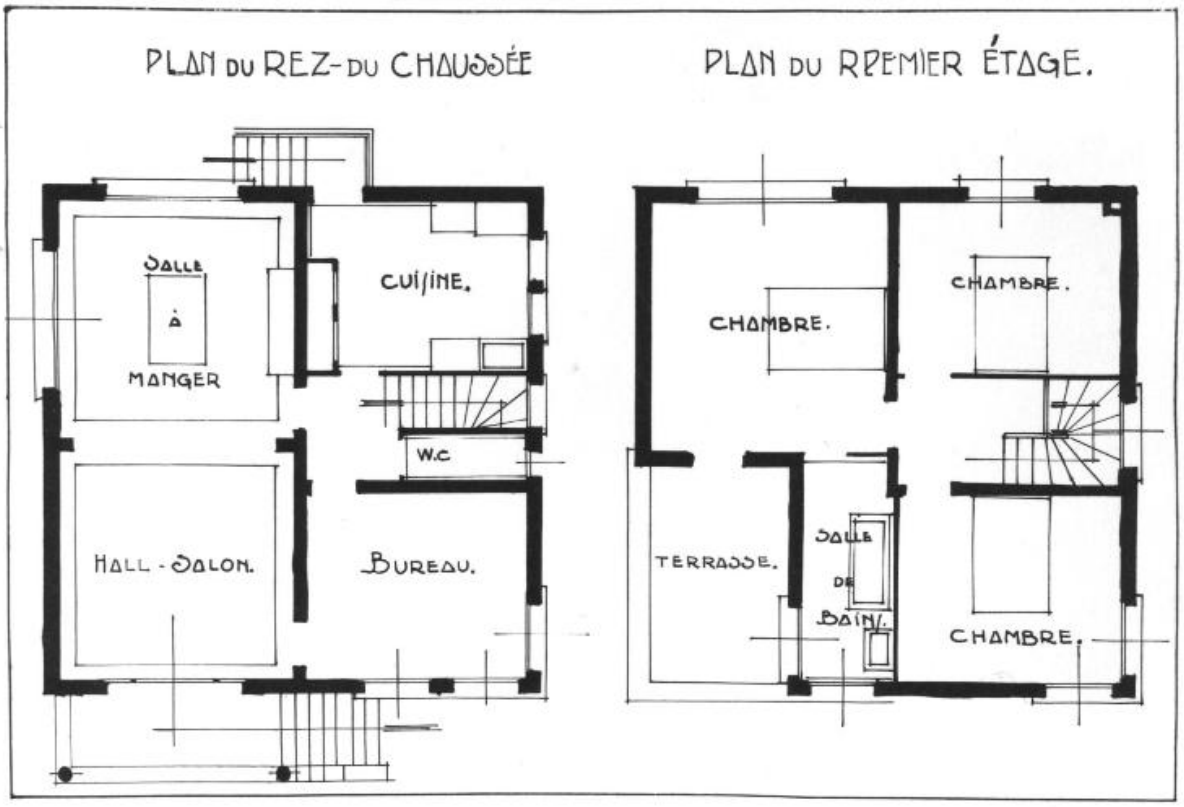

VILLA MODERNE — M. RENÉ PERREY, ARCHITECTE D. P. L. G.

Plans de la villa L'Ourida.

Référence du document reproduit :

- **Centre de ressources du patrimoine, Nantes. Dessin, par l'architecte R. Perrey, publié dans : Villas modernes de la Côte-d'Amour, vers 1930, pl. 34, Ch. Massin et Cie, éditeurs, Paris.**
  Dessin, par l'architecte R. Perrey, publié dans : **Villas modernes de la Côte-d'Amour,** vers 1930, pl. 34, Ch. Massin et Cie, éditeurs, Paris. (Centre de ressources du patrimoine, Conseil régional des Pays de la Loire, Nantes).
  Centre de ressources du patrimoine, Conseil régional des Pays de la Loire, Nantes

IVR52_19984402687X
Auteur de l'illustration : Denis (reproduction) Pillet
(c) Région Pays de la Loire - Inventaire général
communication libre, reproduction soumise à autorisation

Vue d'ensemble de la villa L'Ourida.

IVR52_20044401663NUCA
Auteur de l'illustration : Denis Pillet
(c) Région Pays de la Loire - Inventaire général
communication libre, reproduction soumise à autorisation