Pays de la Loire, Loire-Atlantique
Nantes
boulevard de la Liberté , rue des Tanneurs , rue Gutenberg

Quartier Jean Macé

Références du dossier

Numéro de dossier : IA44005199
Date de l'enquête initiale : 2012
Date(s) de rédaction : 2012
Cadre de l'étude : inventaire topographique quartier Bas-Chantenay
Degré d'étude : étudié

Désignation

Dénomination : quartier

Compléments de localisation

anciennement commune de Chantenay
Milieu d'implantation : en ville
Références cadastrales :

Historique

Jusqu'au XIXe siècle, le quartier est partagé entre des caractéristiques rurales et pré-industrielles. Le nom des chemins, des lieux-dits, des rues en témoignent : chemin des vignes du bourg, village de la Brianderie, manoir de la Hallée ou encore rue de la tannerie *(cf. dossier : Ensemble industriel, 20 rue de la Tannerie)* . Dans les années 1890, un boulevard de ceinture est créé à l'ouest de Nantes avec les boulevards de l'Egalité et de la Liberté. Le centre bourg de Chantenay, autour de l'église Saint-Martin, se déplace alors le long du boulevard de la Liberté et autour de la place du Rebondu qui prend en 1904 le nom de Jean Macé, en hommage à l'enseignant, journaliste, franc-maçon et ardent défenseur de l'école laïque, né en 1815. En forme de patte d'oie, cette place se situe à l'intersection du Vieux chemin de Couëron (rue Gutenberg), de la rue de Galilée (boulevard de la Liberté) et de la rue du Bourg (rue des Réformes). Des immeubles sont construits *(cf. dossier : maison, 18 bd de la Liberté)* et définissent, avec la forme de la place et son manque d'unité, un espace urbain qui conserve la marque de son implantation sur un tracé rural. Cette place devient un lieu incontournable de la vie chantenaysienne avec son marché, ses cafés, ses jeux de boule nantaise *(cf. dossier : Café, 51 bd de la Liberté)*, son cinéma *(cf. dossier : Salle de spectacle L'Olympic)*, ses services *(cf. dossier : Bureau de poste)*. Différentes fêtes s'y déroulent qui rythment les saisons : la Fête de la Fouace à la Saint-Martin, l'Assemblée des Châtaignes et du Vin Nouveau, la Fête des Petits Pois, la Fête des Chrysanthèmes. L'urbanisation se diffuse le long des boulevards de l'Egalité et de la Liberté et le long des rues adjacentes avec un habitat très éclectique où se côtoie des maisons de style balnéaire, classique et des maisons ouvrières *(cf. dossiers : 52-54, 57 et 75 rue Gutenberg, 19-23 rue de la Brianderie)*.). Le boulevard de la Liberté relie les usines et le coteau des habitations ainsi que le Haut-Chantenay avec les quartiers de la Durantière, des Dervallières et de Zola. Il est emprunté quotidiennement par des générations d'ouvriers à pied, à vélo ou en tramway. En 1903, une nouvelle mairie est construite sur le boulevard de la Liberté, qui remplace le vieux bâtiment situé rue des Réformes et déplace le centre de gravité administratif de la commune vers le nord. Ce pôle urbain connaît une grande vitalité jusqu'aux années 1960, époque de mutation industrielle de disparitions ou déplacements d'usines.

Période(s) principale(s) : 18e siècle, 19e siècle, 20e siècle

Statut, intérêt et protection

Les immeubles situés au 35 et 43 boulevard de la Liberté sont inscrits sur la liste du patrimoine nantais du plan local d'urbanisme.

Statut de la propriété : propriété d'un établissement public, propriété privée

Références documentaires

Bibliographie

- PATILLON, Christophe, SOUCHET, Jean-Luc. **Chantenay histoires illustrées d'une ville devenue quartier**. Editions du Centre de Documentation du Mouvement Ouvrier et du Travail, Nantes, 1993.

- PINSON, Daniel. **L'Indépendance Confisquée d'une Ville Ouvrière**, 1982. Editions arts-cultures-loisirs.

Illustrations

Place Jean Macé un jour de marché, début du XXe siècle.
Phot. Denis (reproduction) Pillet
IVR52_20124400249NUCA

Boulevard de la Liberté, début du XXe siècle.
Phot. Denis (reproduction) Pillet
IVR52_20124400261NUCA

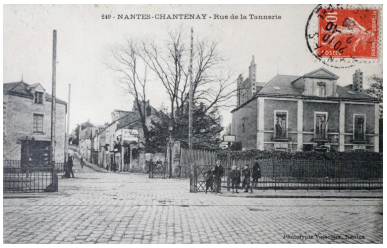

Rue de la Tannerie, début du XXe siècle.
Phot. Denis (reproduction) Pillet
IVR52_20124400262NUCA

Manifestation de l'assemblée des Petits pois, place Jean Macé, début du XXe siècle.
Phot. Denis (reproduction) Pillet
IVR52_20134401550NUCA

Rue de la Tannerie, 1936
Phot. Patrick (reproduction) Jean
IVR52_20124400402NUCA

La réalisation du boulevard de la Liberté rompt l'espace public piétonnier : l'espace routier prend le dessus sur l'espace piétonnier, 1941.
Phot. Patrick (reproduction) Jean
IVR52_20124400461NUCA

Ancienne plaque de rue datant de l'indépendance de la commune de Chantenay.
Phot. Denis Pillet
IVR52_20134401948NUCA

Angle de la rue de la Tannerie et du boulevard de la Liberté.
Phot. Denis Pillet
IVR52_20134401947NUCA

Angle des rues de la Tannerie, des Réformes et du boulevard de la Liberté.
Phot. Denis Pillet
IVR52_20134401945NUCA

Boulevard de la Liberté, vers la Loire.
Phot. Denis Pillet
IVR52_20134401944NUCA

Rue de la Tannerie
coupée par la voie ferrée.
Phot. Denis Pillet
IVR52_20134401955NUCA

Café Jean Macé, début du XXe siècle.
Phot. Denis Pillet
IVR52_20134401781NUCA

Bâtiment des postes, 1935.
Phot. Denis Pillet
IVR52_20134401219NUCA

Ancien entrepôt, rue des
Tanneurs, 1910-1920.
Phot. Denis Pillet
IVR52_20134401215NUCA

Vestige d'artisanat, rue des Tanneurs.
Phot. Denis Pillet
IVR52_20134401216NUCA

Usine armor, années 1940.
Phot. Denis Pillet
IVR52_20094401542NUCA

Rue Gutenberg, Maison, 1856.

Rue Gutenberg, Maison,
début du XXe siècle.
Phot. Denis Pillet
IVR52_20134401782NUCA

Phot. Denis Pillet
IVR52_20134401229NUCA

Rue Gutenberg, Maison, 1917.
Phot. Denis Pillet
IVR52_20134401227NUCA

Vestige de la continuité
de la rue de la Tannerie.
Dess. Virginie Desvigne
IVR52_20134401919NUDA

Dossiers liés

Dossiers de synthèse :
Quartier du Bas-Chantenay : présentation de l'aire d'étude (IA44005145) Pays de la Loire, Loire-Atlantique, Nantes
Oeuvre(s) contenue(s) :
Oeuvre(s) en rapport :
Ancien atelier de fabrication de lingerie, 20 rue de la Tannerie, Nantes (IA44005193) Pays de la Loire, Loire-Atlantique, Nantes, 20 rue de la Tannerie
Bureau de poste, 50 boulevard de la Liberté (IA44005161) Pays de la Loire, Loire-Atlantique, Nantes, 50 boulevard de la Liberté
Café Jean Macé et piste de jeu de boules nantaises, 51 boulevard de la Liberté (IA44005183) Pays de la Loire, Loire-Atlantique, Nantes, 51 boulevard de la Liberté
Cinéma Olympic, 30 boulevard de la Liberté (IA44005164) Pays de la Loire, Loire-Atlantique, Nantes, 30 boulevard de la Liberté
Immeuble, 19 à 23 rue de la Brianderie (IA44005157) Pays de la Loire, Loire-Atlantique, Nantes, 19 à 23 rue de la Brianderie
Maison, 18 boulevard de la Liberté (IA44005160) Pays de la Loire, Loire-Atlantique, Nantes, 18 boulevard de la Liberté
Maison, 52-54 rue Gutenberg (IA44005185) Pays de la Loire, Loire-Atlantique, Nantes, 52-54 rue Gutenberg
Maison, 57 rue Gutenberg (IA44005184) Pays de la Loire, Loire-Atlantique, Nantes, 57 rue Gutenberg
Maison, 75 rue Gutenberg (IA44005163) Pays de la Loire, Loire-Atlantique, Nantes, 75 rue Gutenberg
Usine d'encres Armor, 1 rue de Chevreul , Nantes (IA44005227) Pays de la Loire, Loire-Atlantique, Nantes, quartier du Bas-Chantenay, 1 rue de Chevreul

Auteur(s) du dossier : Frédérique Le Bec, Gaëlle Caudal, Olivier Absalon
Copyright(s) : (c) Région Pays de la Loire - Inventaire général ; (c) Ville de Nantes

Place Jean Macé un jour de marché, début du XXe siècle.

Référence du document reproduit :

- Carte postale. (Collection particulière, Lionel Houis).

IVR52_20124400249NUCA
Auteur de l'illustration : Denis (reproduction) Pillet
(c) Collection particulière ; (c) Région Pays de la Loire - Inventaire général
reproduction soumise à autorisation du titulaire des droits d'exploitation

Boulevard de la Liberté, début du XXe siècle.

Référence du document reproduit :

- Carte postale, collection F. Chapeau. (Collection particulière, Lionel Houis).

IVR52_20124400261NUCA
Auteur de l'illustration : Denis (reproduction) Pillet
(c) Collection particulière ; (c) Région Pays de la Loire - Inventaire général
reproduction soumise à autorisation du titulaire des droits d'exploitation

Rue de la Tannerie, début du XXe siècle.

Référence du document reproduit :

- Carte postale. (Collection particulière, Lionel Houis).

IVR52_20124400262NUCA
Auteur de l'illustration : Denis (reproduction) Pillet
(c) Collection particulière ; (c) Région Pays de la Loire - Inventaire général
reproduction soumise à autorisation du titulaire des droits d'exploitation

Manifestation de l'assemblée des Petits pois, place Jean Macé, début du XXe siècle.

Référence du document reproduit :

•

IVR52_20134401550NUCA
Auteur de l'illustration : Denis (reproduction) Pillet
(c) Archives municipales de Nantes ; (c) Région Pays de la Loire - Inventaire général
reproduction soumise à autorisation du titulaire des droits d'exploitation

Rue de la Tannerie, 1936

Référence du document reproduit :

- Photographie, 1936. (Archives municipales de Nantes, 28 Fi 1997).

IVR52_20124400402NUCA
Auteur de l'illustration : Patrick (reproduction) Jean
(c) Archives municipales de Nantes
reproduction soumise à autorisation du titulaire des droits d'exploitation

La réalisation du boulevard de la Liberté rompt l'espace public piétonnier : l'espace routier prend le dessus sur l'espace piétonnier, 1941.

Référence du document reproduit :

- Photographie. (Archives municipales de Nantes, 13 Fi 2461).

IVR52_20124400461NUCA
Auteur de l'illustration : Patrick (reproduction) Jean
(c) Archives municipales de Nantes
reproduction soumise à autorisation du titulaire des droits d'exploitation

Ancienne plaque de rue datant de l'indépendance de la commune de Chantenay.

IVR52_20134401948NUCA
Auteur de l'illustration : Denis Pillet
(c) Région Pays de la Loire - Inventaire général
reproduction soumise à autorisation du titulaire des droits d'exploitation

Angle de la rue de la Tannerie et du boulevard de la Liberté.

IVR52_20134401947NUCA
Auteur de l'illustration : Denis Pillet
(c) Région Pays de la Loire - Inventaire général
reproduction soumise à autorisation du titulaire des droits d'exploitation

Angle des rues de la Tannerie, des Réformes et du boulevard de la Liberté.

IVR52_20134401945NUCA
Auteur de l'illustration : Denis Pillet
(c) Région Pays de la Loire - Inventaire général
reproduction soumise à autorisation du titulaire des droits d'exploitation

Boulevard de la Liberté, vers la Loire.

IVR52_20134401944NUCA
Auteur de l'illustration : Denis Pillet
(c) Région Pays de la Loire - Inventaire général
reproduction soumise à autorisation du titulaire des droits d'exploitation

Rue de la Tannerie coupée par la voie ferrée.

IVR52_20134401955NUCA
Auteur de l'illustration : Denis Pillet
(c) Région Pays de la Loire - Inventaire général
reproduction soumise à autorisation du titulaire des droits d'exploitation

Café Jean Macé, début du XXe siècle.

IVR52_20134401781NUCA
Auteur de l'illustration : Denis Pillet
(c) Région Pays de la Loire - Inventaire général
reproduction soumise à autorisation du titulaire des droits d'exploitation

Bâtiment des postes, 1935.

IVR52_20134401219NUCA
Auteur de l'illustration : Denis Pillet
(c) Région Pays de la Loire - Inventaire général
reproduction soumise à autorisation du titulaire des droits d'exploitation

Ancien entrepôt, rue des Tanneurs, 1910-1920.

IVR52_20134401215NUCA
Auteur de l'illustration : Denis Pillet
(c) Région Pays de la Loire - Inventaire général
reproduction soumise à autorisation du titulaire des droits d'exploitation

Vestige d'artisanat, rue des Tanneurs.

IVR52_20134401216NUCA
Auteur de l'illustration : Denis Pillet
(c) Région Pays de la Loire - Inventaire général
reproduction soumise à autorisation du titulaire des droits d'exploitation

Usine armor, années 1940.

IVR52_20094401542NUCA
Auteur de l'illustration : Denis Pillet
(c) Région Pays de la Loire - Inventaire général
reproduction soumise à autorisation du titulaire des droits d'exploitation

Rue Gutenberg, Maison, 1856.

IVR52_20134401229NUCA
Auteur de l'illustration : Denis Pillet
(c) Région Pays de la Loire - Inventaire général
reproduction soumise à autorisation du titulaire des droits d'exploitation

Rue Gutenberg, Maison, début du XXe siècle.

IVR52_20134401782NUCA
Auteur de l'illustration : Denis Pillet
(c) Région Pays de la Loire - Inventaire général
reproduction soumise à autorisation du titulaire des droits d'exploitation

Rue Gutenberg, Maison, 1917.

IVR52_20134401227NUCA
Auteur de l'illustration : Denis Pillet
(c) Région Pays de la Loire - Inventaire général
reproduction soumise à autorisation du titulaire des droits d'exploitation

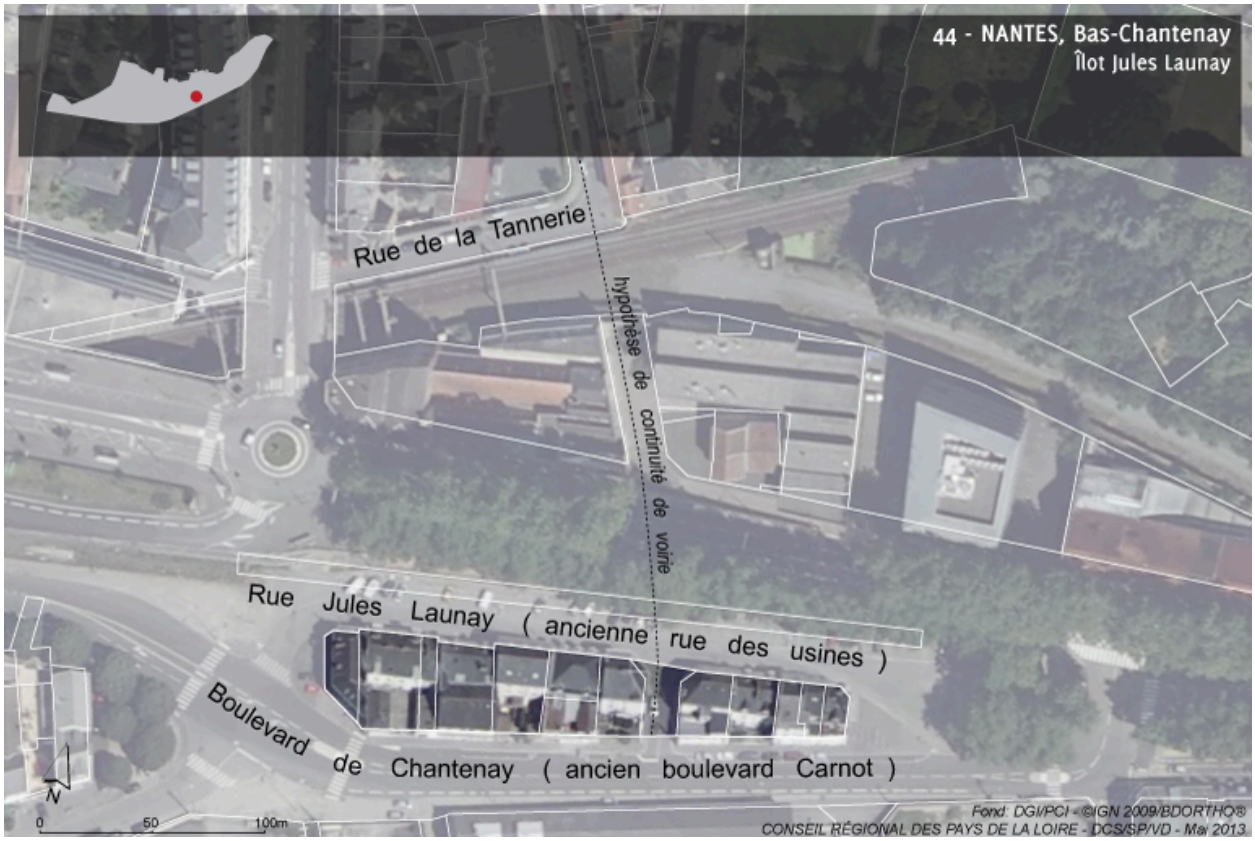

Vestige de la continuité de la rue de la Tannerie.

IVR52_20134401919NUDA
Auteur de l'illustration : Virginie Desvigne
(c) Région Pays de la Loire - Inventaire général
reproduction soumise à autorisation du titulaire des droits d'exploitation