Pays de la Loire, Sarthe
Le Mans
56 bis rue Victor-Hugo
Maison - 56 vis rue Victor-Hugo, Le Mans

Ensemble de 2 verrières décoratives - Maison, 56 bis rue Victor-Hugo, Le Mans

Références du dossier

Numéro de dossier : IM72005173
Date de l'enquête initiale : 2012
Date(s) de rédaction : 2016
Cadre de l'étude : enquête thématique régionale Auguste Alleaume peintre-verrier
Degré d'étude : étudié

Désignation

Dénomination : verrière
Précision sur la dénomination : verrière décorative

Compléments de localisation

Milieu d'implantation : en ville
Emplacement dans l'édifice : La première verrière prend place dans la porte-fenêtre donnant sur la rue au 1er étage. La seconde est établie dans l'imposte d'une porte.

Historique

Les 2 verrières ont été réalisées dans l'entre-deux-guerres. Bien que leur commanditaire possible, M. Hervé, ait versé 3500 francs à Auguste Alleaume en novembre 1920, elles ne peuvent pas être attribuées au peintre verrier lavallois. Cette somme correspond plutôt à une autre verrière qui, d'après le témoignage de l'actuelle propriétaire, représentait une fontaine ou un bassin et a été vendue à un brocanteur à la fin du 20e siècle. Alleaume a par ailleurs dessiné, sans doute pour une porte intérieure de la maison, 2 projets d'esprit historiciste qui n'ont pas été exécutés.

Période(s) principale(s) : 2e quart 20e siècle

Description

La porte-fenêtre est formée de 2 vantaux dotés chacun de 2 panneaux vitrés. Ceux-ci présentent, sur un fond de verres géométriques incolores plats et à reliefs, des bandeaux de verres colorés opalescents ou à différents reliefs, sans grisaille, diposés au centre et sur les bords. L'imposte de la porte est constitué de 2 châssis vitrés dormants assemblant une même variété de verres.

Eléments descriptifs

Catégorie(s) technique(s) : vitrail
Eléments structurels, forme, fonctionnement : châssis vitré, 2

Matériaux : verre transparent verre à reliefs

Mesures :

Dimensions non prises.

Représentations :
rose
fleur
ornement à forme végétale

Les bandeaux de la verrière de la porte-fenêtre sont ornés de roses et d'un autre type de fleurs à pétales violettes, les impostes de formes végétales tendant vers l'abstraction.

Statut, intérêt et protection

Statut de la propriété : propriété d'une personne privée

Références documentaires

Documents figurés

- Musée du Vieux-Château, Laval. **Mr Hervé, rue Victor Hugo 56 bis (derrière les jardins de la Préfecture). [Premier projet pour la verrière d'une porte d'une maison du Mans]** / dessiné par Auguste Alleaume. S.d. [1er quart XXe siècle]. 1 dess. : aquarelle et encre noire sur papier.

- Musée du Vieux-Château, Laval. **Projet p. Mr Chappée père? [Second projet pour la verrière d'une porte de la maison de M. Hervé au Mans]** / dessiné par Auguste Alleaume. S.d. [1er quart XXe siècle]. 1 dess. : aquarelle et encre noire sur papier.

Illustrations

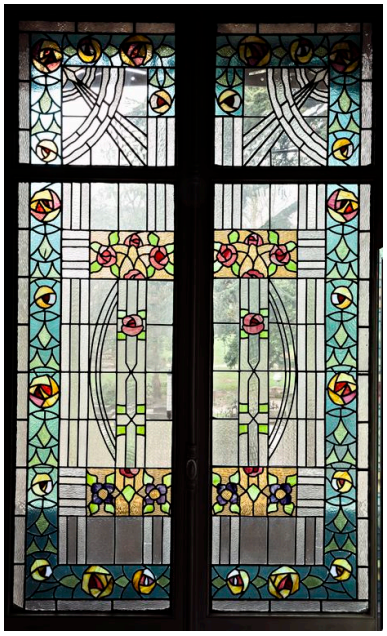

Vue d'ensemble de la verrière de la porte-fenêtre.
Phot. Yves Guillotin
IVR52_20147202262NUCA

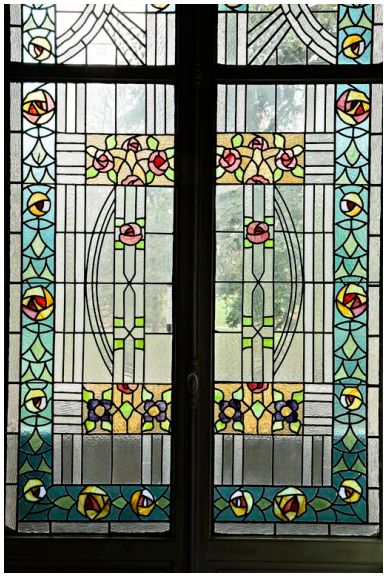

Vue partielle de la verrière de la porte-fenêtre.
Phot. Yves Guillotin
IVR52_20147202263NUCA

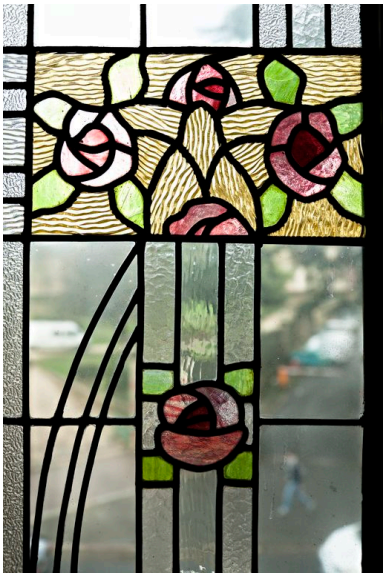

Vue de détail de la verrière de la porte-fenêtre.
Phot. Yves Guillotin
IVR52_20147202264NUCA

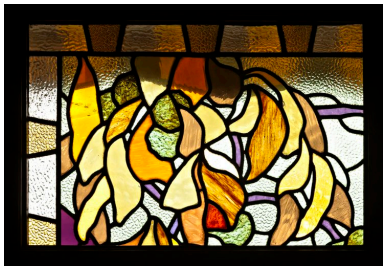

Vue partielle de la verrière de l'imposte de la porte : panneau gauche. Phot. Yves Guillotin IVR52_20147202265NUCA

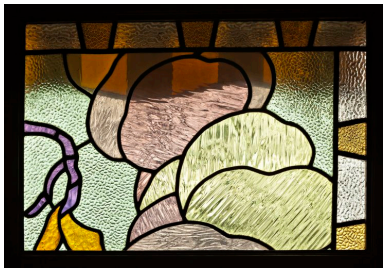

Vue partielle de la verrière de l'imposte de la porte : panneau droit. Phot. Yves Guillotin IVR52_20147202266NUCA

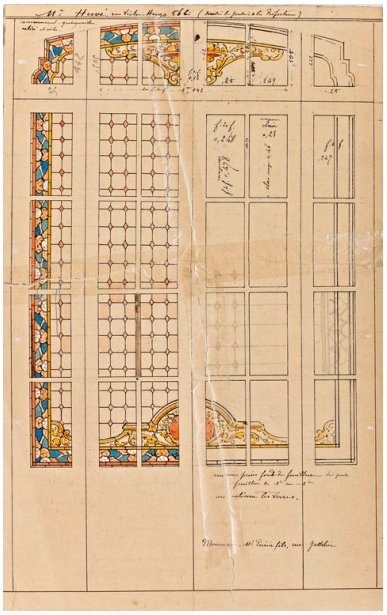

Premier projet, non réalisé, d'Alleaume pour la verrière d'une porte de la maison Hervé. Autr. Auguste Alleaume, Phot. Yves (reproduction) Guillotin IVR52_20135301314NUCA

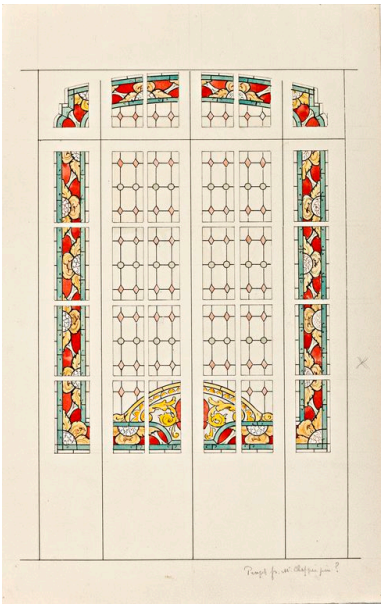

Second projet, non réalisé, d'Alleaume pour la verrière d'une porte de la maison Hervé. Autr. Auguste Alleaume, Phot. Yves (reproduction) Guillotin IVR52_20135301387NUCA

Dossiers liés

Édifice : Maison - 56 vis rue Victor-Hugo, Le Mans (IA72058503) Pays de la Loire, Sarthe, Le Mans, 56 bis rue Victor-Hugo

Dossiers de synthèse :

Les verrières du peintre-verrier lavallois Auguste Alleaume (IM53008173)

Oeuvre(s) contenue(s) :

Auteur(s) du dossier : Arnaud Bureau, Nicolas Foisneau
Copyright(s) : (c) Conseil départemental de la Mayenne ; (c) Région Pays de la Loire - Inventaire général

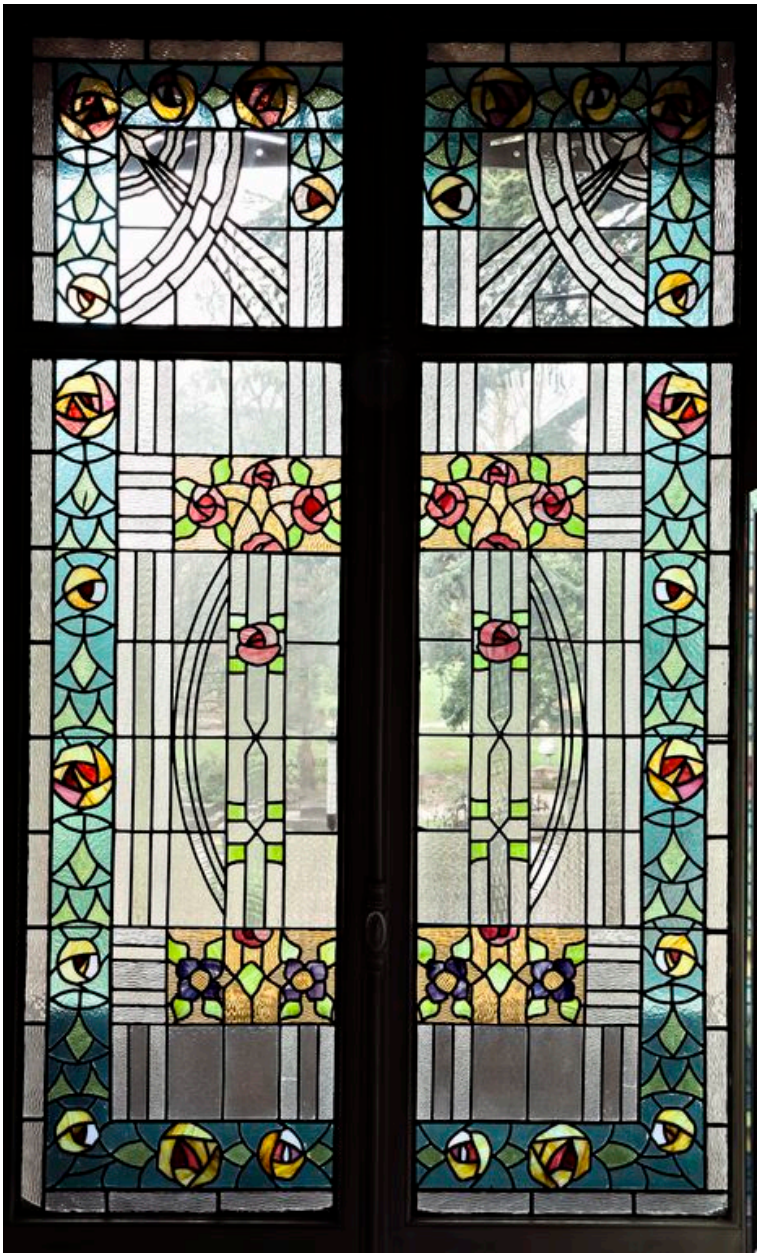

Vue d'ensemble de la verrière de la porte-fenêtre.

IVR52_20147202262NUCA
Auteur de l'illustration : Yves Guillotin
(c) Région Pays de la Loire - Inventaire général
reproduction soumise à autorisation du titulaire des droits d'exploitation

Vue partielle de la verrière de la porte-fenêtre.

IVR52_20147202263NUCA
Auteur de l'illustration : Yves Guillotin
(c) Région Pays de la Loire - Inventaire général
reproduction soumise à autorisation du titulaire des droits d'exploitation

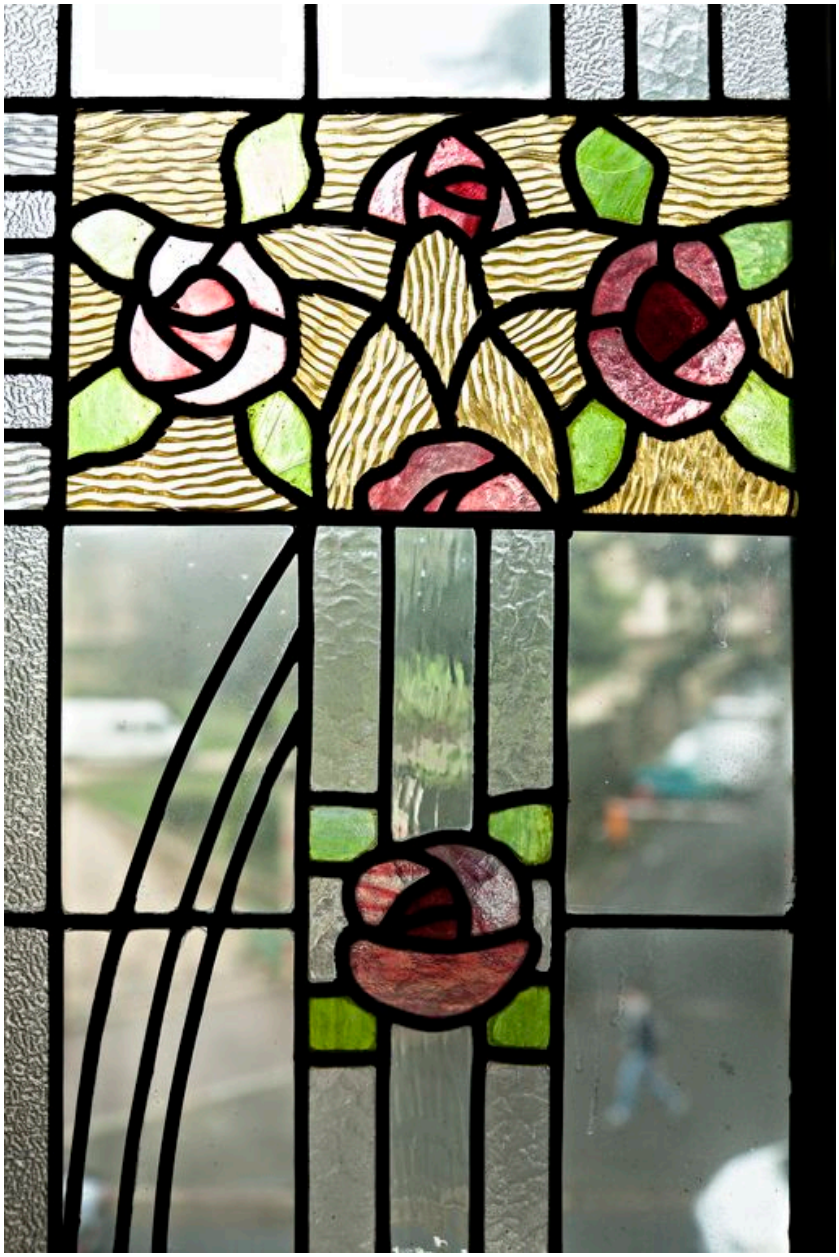

Vue de détail de la verrière de la porte-fenêtre.

IVR52_20147202264NUCA
Auteur de l'illustration : Yves Guillotin
(c) Région Pays de la Loire - Inventaire général
reproduction soumise à autorisation du titulaire des droits d'exploitation

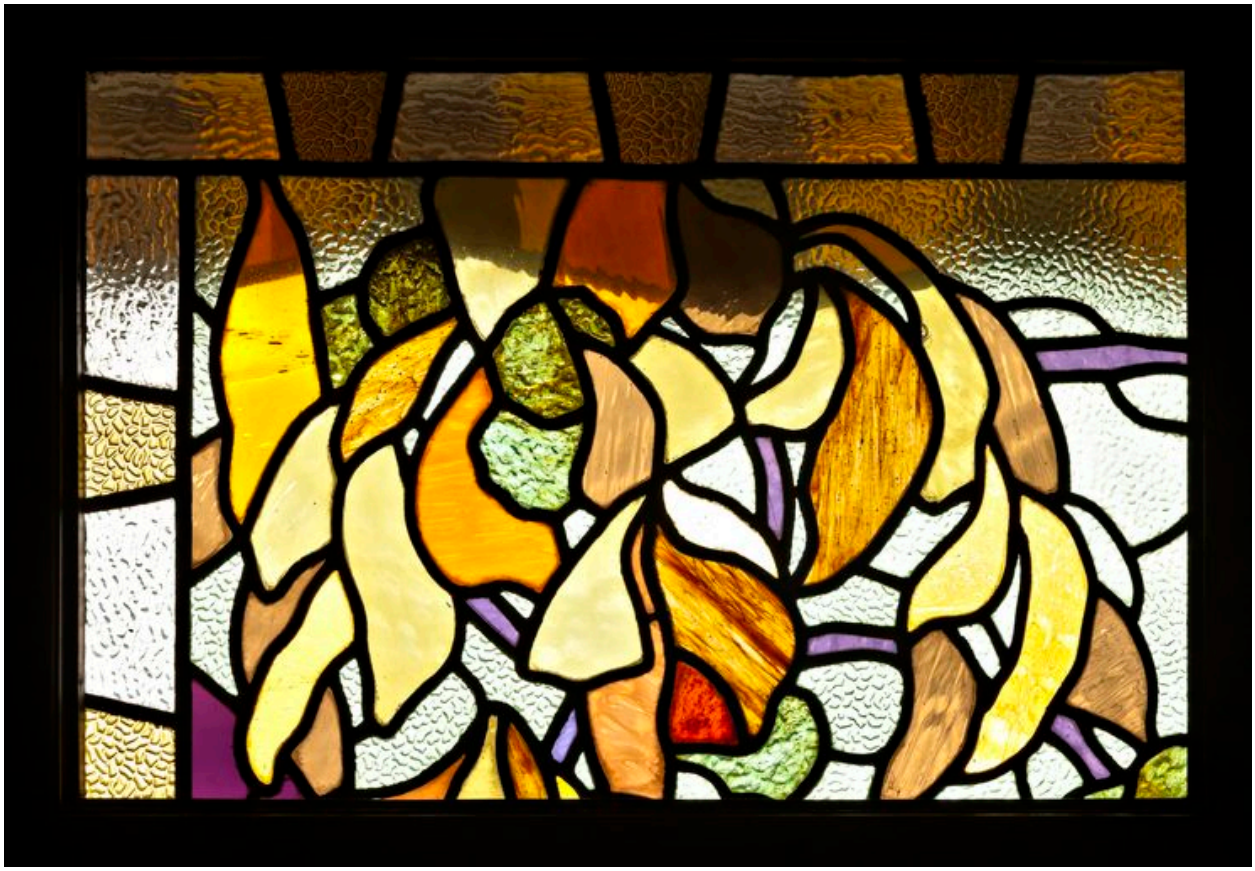

Vue partielle de la verrière de l'imposte de la porte : panneau gauche.

IVR52_20147202265NUCA
Auteur de l'illustration : Yves Guillotin
(c) Région Pays de la Loire - Inventaire général
reproduction soumise à autorisation du titulaire des droits d'exploitation

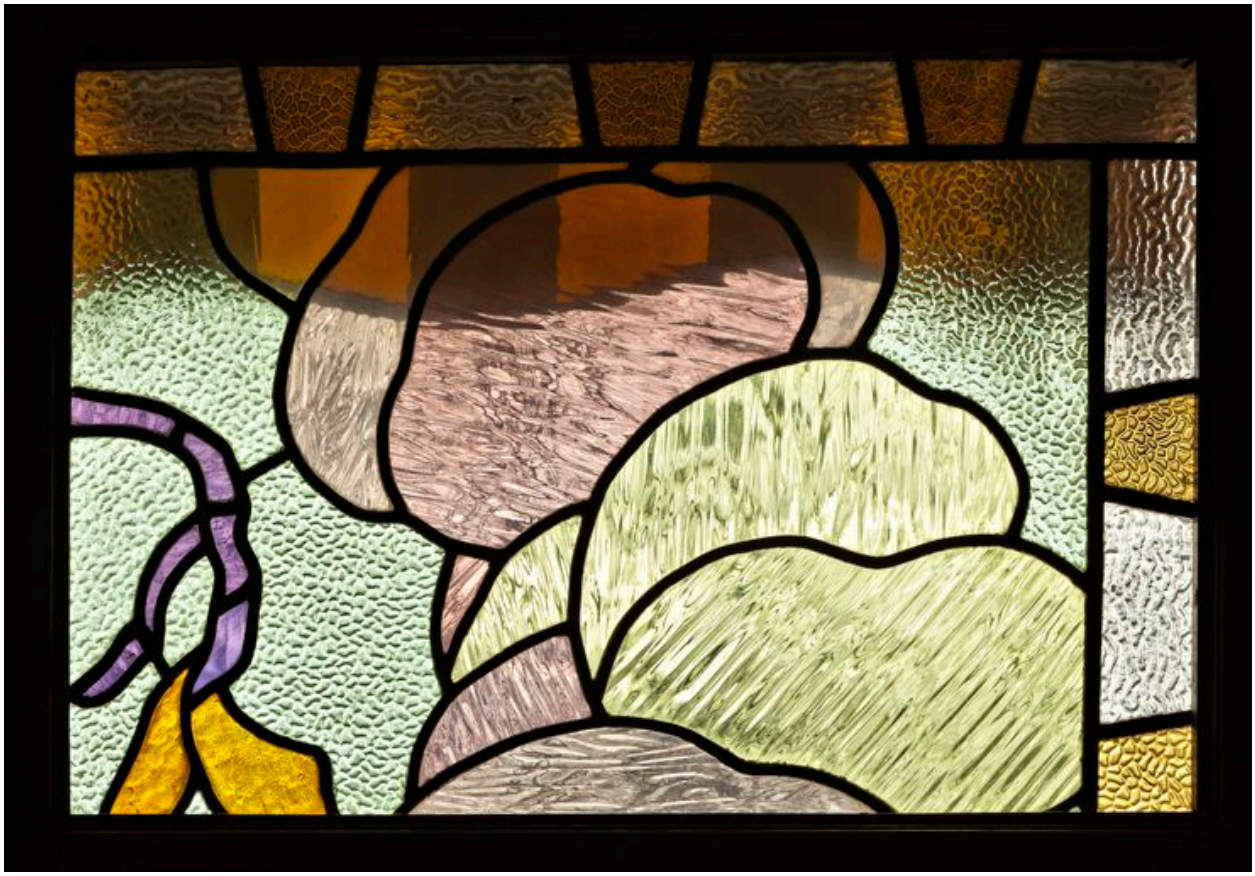

Vue partielle de la verrière de l'imposte de la porte : panneau droit.

IVR52_20147202266NUCA
Auteur de l'illustration : Yves Guillotin
(c) Région Pays de la Loire - Inventaire général
reproduction soumise à autorisation du titulaire des droits d'exploitation

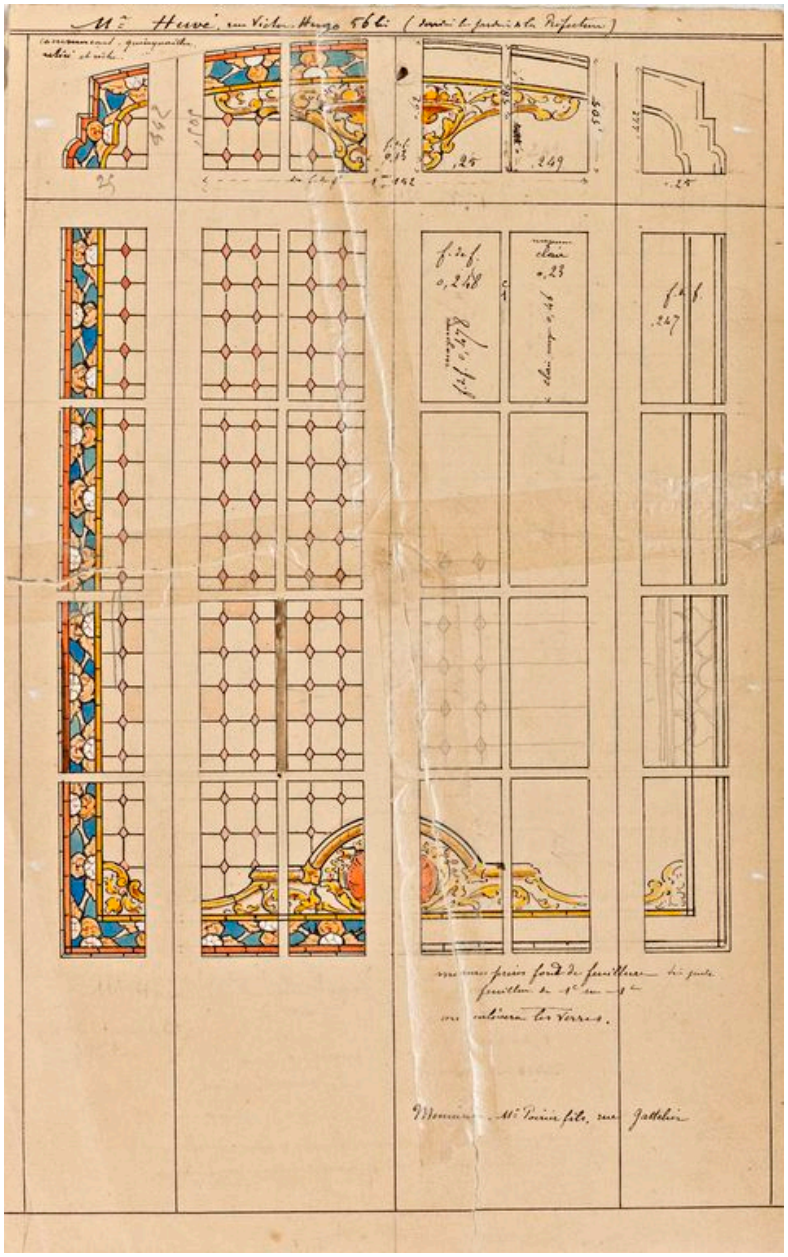

Premier projet, non réalisé, d'Alleaume pour la verrière d'une porte de la maison Hervé.

Référence du document reproduit :

- Musée du Vieux-Château, Laval. **Mr Hervé, rue Victor Hugo 56 bis (derrière les jardins de la Préfecture). [Premier projet pour la verrière d'une porte d'une maison du Mans]** / dessiné par Auguste Alleaume. S.d. [1er quart XXe siècle]. 1 dess. : aquarelle et encre noire sur papier.

IVR52_20135301314NUCA
Auteur de l'illustration : Yves (reproduction) Guillotin
Auteur du document reproduit : Auguste Alleaume
(c) Ville de Laval
reproduction soumise à autorisation du titulaire des droits d'exploitation

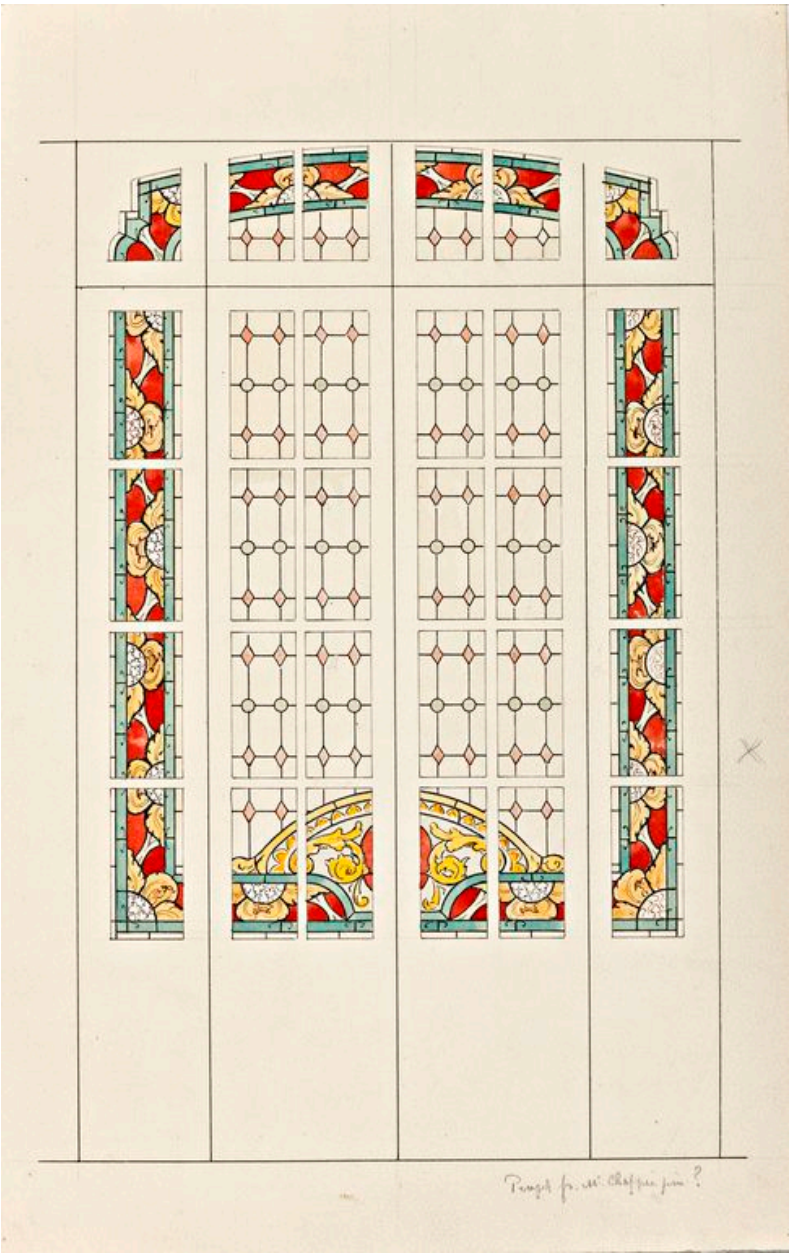

Second projet, non réalisé, d'Alleaume pour la verrière d'une porte de la maison Hervé.

Référence du document reproduit :

- Musée du Vieux-Château, Laval. **Projet p. Mr Chappée père? [Second projet pour la verrière d'une porte de la maison de M. Hervé au Mans]** / dessiné par Auguste Alleaume. S.d. [1er quart XXe siècle]. 1 dess. : aquarelle et encre noire sur papier.

IVR52_20135301387NUCA
Auteur de l'illustration : Yves (reproduction) Guillotin
Auteur du document reproduit : Auguste Alleaume
(c) Ville de Laval
reproduction soumise à autorisation du titulaire des droits d'exploitation