

Pays de la Loire, Sarthe
Jupilles
2 rue du Bourg-Ancien

Musée Centre d'interprétation dit Carnuta, Maison de l'Homme et de la Forêt

Références du dossier

Numéro de dossier : IA72001265
Date de l'enquête initiale : 2010
Date(s) de rédaction : 2010
Cadre de l'étude : inventaire topographique Forêt de Bercé
Degré d'étude : étudié

Désignation

Dénomination : musée
Appellation : Carnuta, Maison de l'Homme et de la Forêt

Compléments de localisation

Milieu d'implantation : en village
Références cadastrales : 2005, AB, 206, 208

Historique

Construit au cœur du bourg de Jupilles, après démolition de deux maisons, Carnuta/Maison de l'Homme et de la Forêt est une commande de la Communauté de Communes Loir et Bercé qui souhaitait présenter un équipement d'ampleur, à buts pédagogique et ludique, autour de la forêt de Bercé. L'appel d'offres a été remporté en 2006 par Daniel Cléris et Jean-Michel Daubourg, architectes à Paris. Le chantier a commencé fin 2008. Carnuta a été inauguré le 2 juillet 2010. Le coût total du bâtiment s'élevait à 1 545 000 euros HT. Le nom de Carnuta fait référence à l'antique forêt des Carnutes, qui couvrait une partie du Nord de la Gaule lors de la conquête romaine. Musée et centre d'interprétation, Carnuta reprend en partie les collections du Musée du Bois (outils, machines et objets) présentées de 1978 à 2006 dans l'ancienne saboterie Foreau-Bouttier, qui en est devenue une annexe.

Période(s) principale(s) : 1er quart 21e siècle

Dates : 2010 (daté par source)

Auteur(s) de l'oeuvre : Daniel Cléris (architecte, attribution par source), Jean-Michel Daubourg (architecte, attribution par source)

Description

Ce bâtiment contemporain a été adossé à la saboterie. Il se développe sur trois niveaux et 700 mètres carrés hors-œuvre. Il n'a aucun angle. Ainsi sa façade unique court en ondulations de toutes parts. Sa structure est entièrement recouverte de bardeaux de châtaignier bruts, assemblés en rubans horizontaux. Le bardeau de châtaignier couvrait jusqu'au XIXe siècle la quasi-totalité des habitations de la commune. Le bâtiment a été réalisé en construction sèche, c'est-à-dire avec des matériaux assemblés à sec. L'ossature est en bois. Seule la cage d'ascenseur vient rigidifier l'ensemble. Les planchers sont également réalisés à partir de matériaux en bois : solives en bois supportant des couches d'agglomérés remplis de ouate de cellulose séparés par des tasseaux. La toiture est en terrasse (bac acier + isolant), étanchée et reçoit l'ensemble de la machinerie du musée (pompe à chaleur, centrale de traitement d'air, réseaux de gaines). A l'intérieur, l'espace est ouvert, scandé par des poteaux de bois ou de métal qui rappellent, selon le souhait des architectes, les troncs des arbres de la forêt.

Eléments descriptifs

Matériau(x) du gros-oeuvre, mise en oeuvre et revêtement : béton ; métal ; bois

Étage(s) ou vaisseau(x) : 2 étages carrés

Type(s) de couverture : terrasse

Typologies et état de conservation

État de conservation : bon état

Statut, intérêt et protection

Statut de la propriété : propriété publique

Illustrations

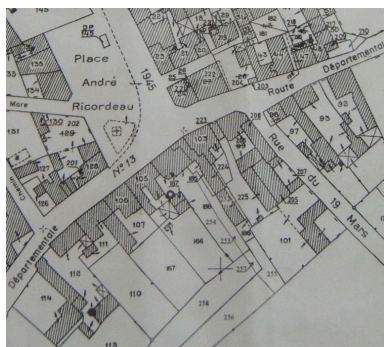

Extrait du plan cadastral de 2005.
IVR52_20097202127NUCA



Vue prise depuis la rue.
Phot. Jean-Baptiste Darrasse
IVR52_20107201182NUCA

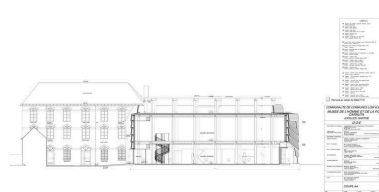

Saboterie (façade) et
Carnuta (coupe), depuis l'est.
Phot. Daniel Cléris, Phot.
Jean-Michel Daubourg
IVR52_20097202192NUCA

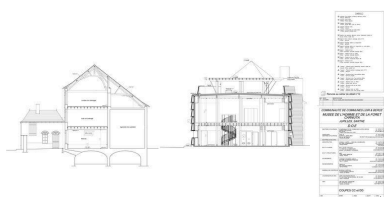

Saboterie et Carnuta :
coupe côté nord.
Phot. Daniel Cléris, Phot.
Jean-Michel Daubourg
IVR52_20097202193NUCA

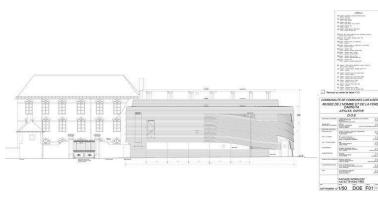

Façades est.
Phot. Daniel Cléris, Phot.
Jean-Michel Daubourg
IVR52_20097202194NUCA



Carnuta : façade nord.
Phot. Daniel Cléris, Phot.
Jean-Michel Daubourg
IVR52_20097202195NUCA

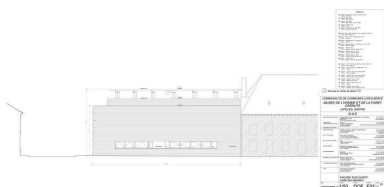

Carnuta et saboterie : façades ouest.
Autr. Daniel Cléris, Autr.
Jean-Michel Daubourg
IVR52_20097202196NUCA

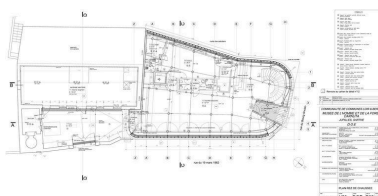

Plan des rez-de-chaussée.
Phot. Daniel Cléris, Phot.
Jean-Michel Daubourg
IVR52_20097202197NUCA

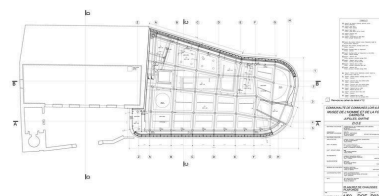

Plan des plafonds du rez-de-chaussée.
Phot. Daniel Cléris, Phot.
Jean-Michel Daubourg
IVR52_20097202198NUCA

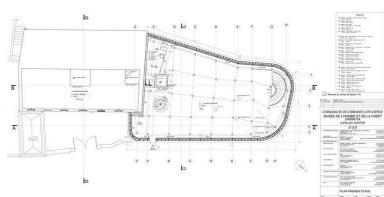

Plan au premier étage.
Phot. Daniel Cléris, Phot.
Jean-Michel Daubourg
IVR52_20097202199NUCA

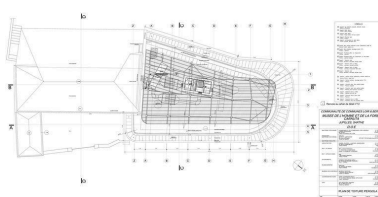

Plan des toitures.
Phot. Daniel Cléris, Phot.
Jean-Michel Daubourg
IVR52_20097202200NUCA

Dossiers liés

Oeuvre(s) contenue(s) :

Oeuvre(s) en rapport :

Jupilles : présentation de la commune (IA72001258) Pays de la Loire, Sarthe, Jupilles

Présentation du village de Jupilles (IA72001259) Pays de la Loire, Sarthe, Jupilles, Village

Auteur(s) du dossier : Stéphanie Aquilon

Copyright(s) : (c) Région Pays de la Loire - Inventaire général ; (c) Syndicat de Pays de la Vallée du Loir



Extrait du plan cadastral de 2005.

Référence du document reproduit :

- Plan cadastral 2005, AB, extrait, échelle 1/2500e. (Mairie de Jupilles).

IVR52_20097202127NUCA

(c) Conseil général de la Sarthe ; (c) Mairie de Jupilles
communication libre, reproduction soumise à autorisation



Vue prise depuis la rue.

IVR52_20107201182NUCA

Auteur de l'illustration : Jean-Baptiste Darrasse

Date de prise de vue : 2010

(c) Région Pays de la Loire - Inventaire général ; (c) Syndicat de Pays de la Vallée du Loir
reproduction soumise à autorisation du titulaire des droits d'exploitation

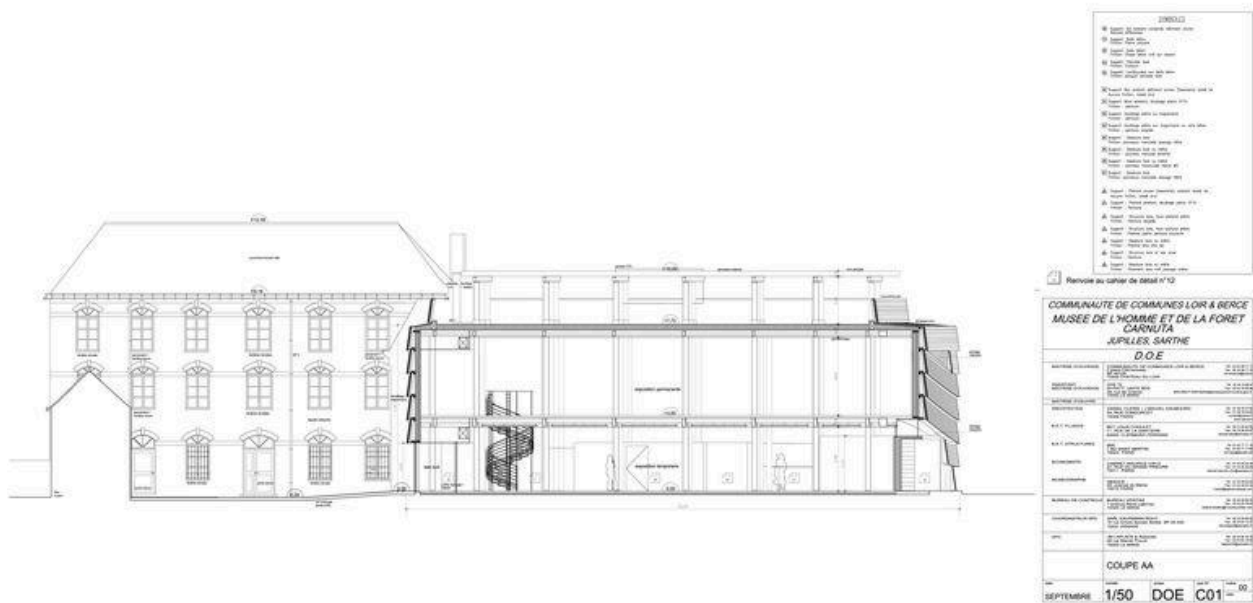

Saboterie (façade) et Carnuta (coupe), depuis l'est.

IVR52_20097202192NUCA

Auteur de l'illustration : Daniel Cléris, Auteur de l'illustration : Jean-Michel Daubourg

Échelle : 1:50.

(c) Cléris, Daniel ; (c) Daubourg, Jean-Michel

reproduction soumise à autorisation du titulaire des droits d'exploitation

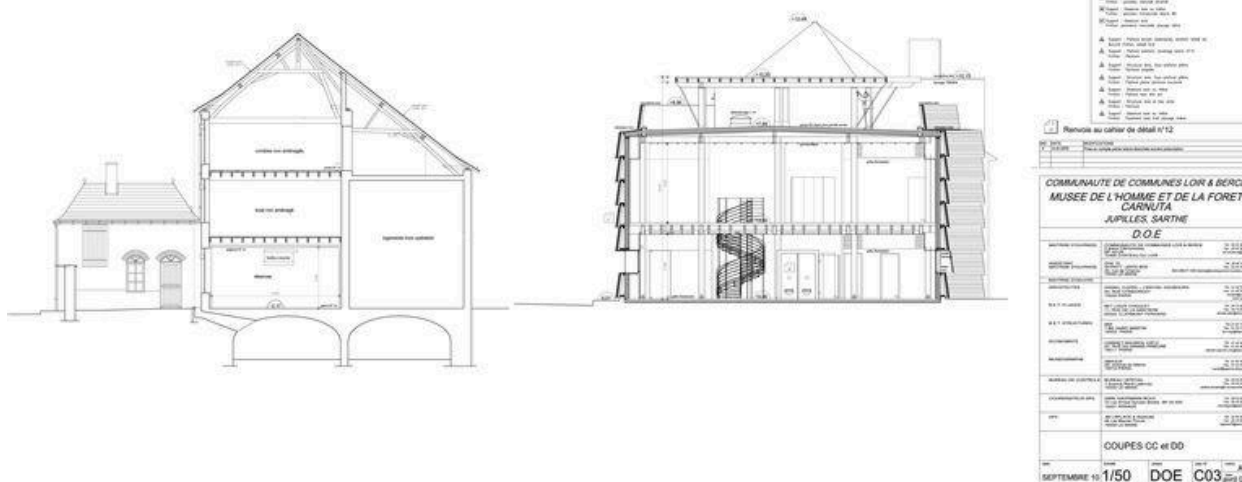

Saboterie et Carnuta : coupe côté nord.

IVR52_20097202193NUCA

Auteur de l'illustration : Daniel Cléris, Auteur de l'illustration : Jean-Michel Daubourg

Échelle : 1:50.

(c) Cléris, Daniel ; (c) Daubourg, Jean-Michel

reproduction soumise à autorisation du titulaire des droits d'exploitation

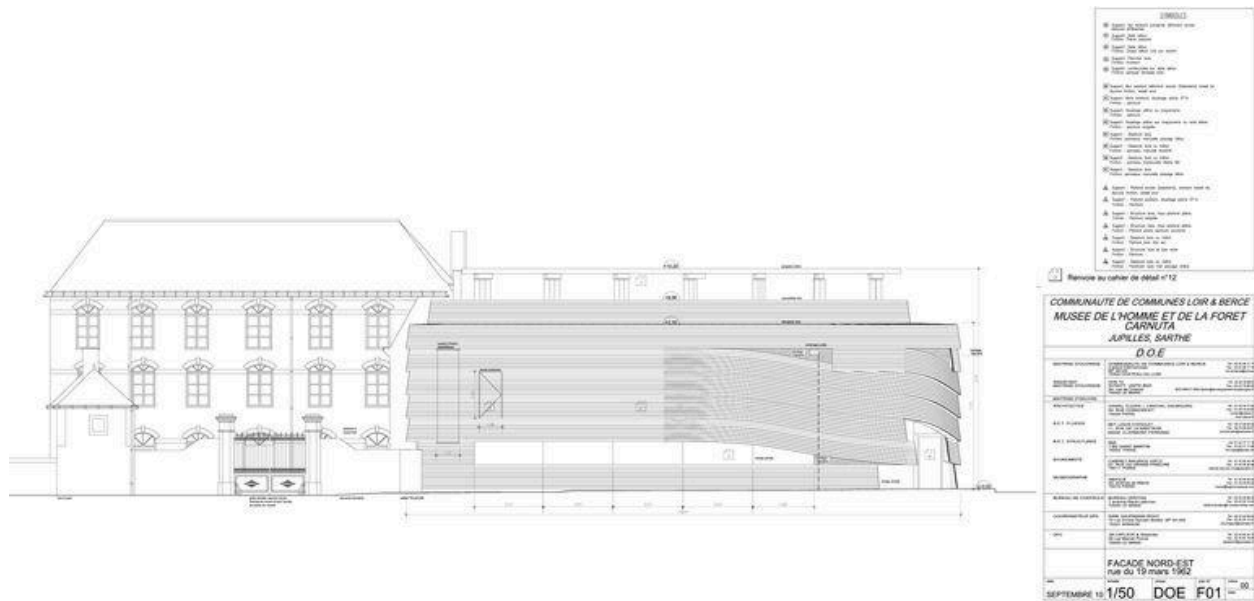

Façades est.

IVR52_20097202194NUCA

Auteur de l'illustration : Daniel Cléris, Auteur de l'illustration : Jean-Michel Daubourg

Échelle : 1:50.

(c) Cléris, Daniel ; (c) Daubourg, Jean-Michel

reproduction soumise à autorisation du titulaire des droits d'exploitation

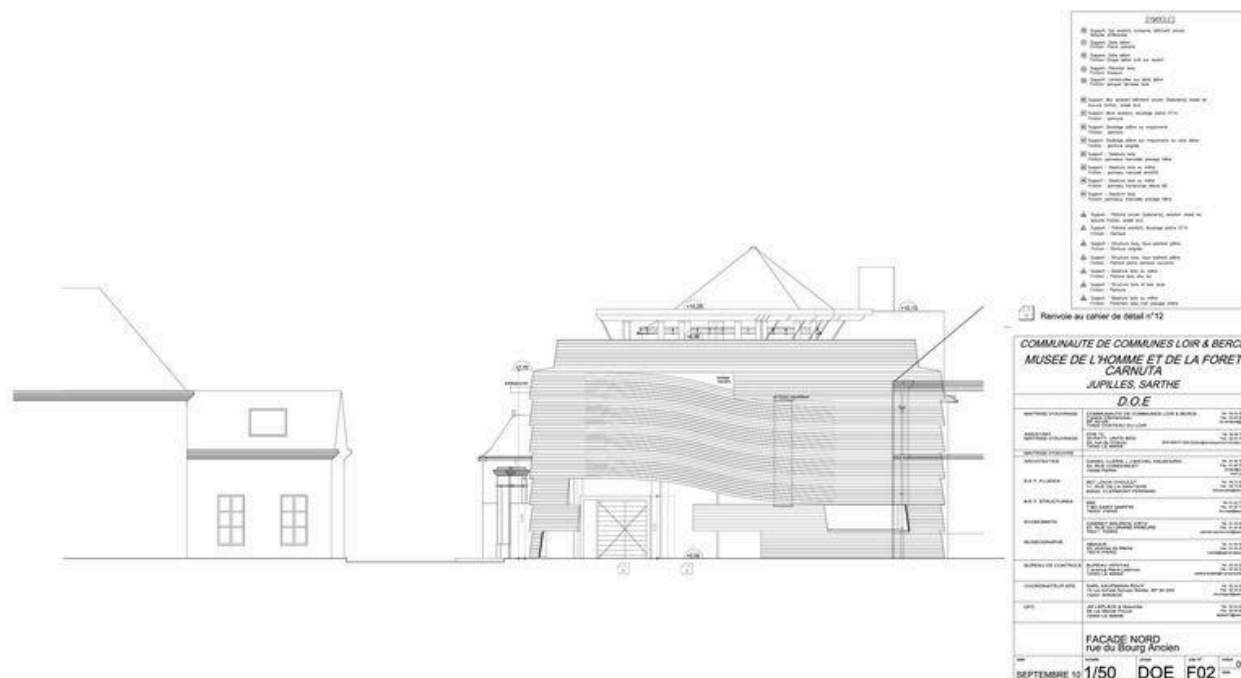

Carnuta : façade nord.

IVR52_20097202195NUCA

Auteur de l'illustration : Daniel Cléris, Auteur de l'illustration : Jean-Michel Daubourg

Échelle : 1:50.

(c) Cléris, Daniel ; (c) Daubourg, Jean-Michel
reproduction soumise à autorisation du titulaire des droits d'exploitation

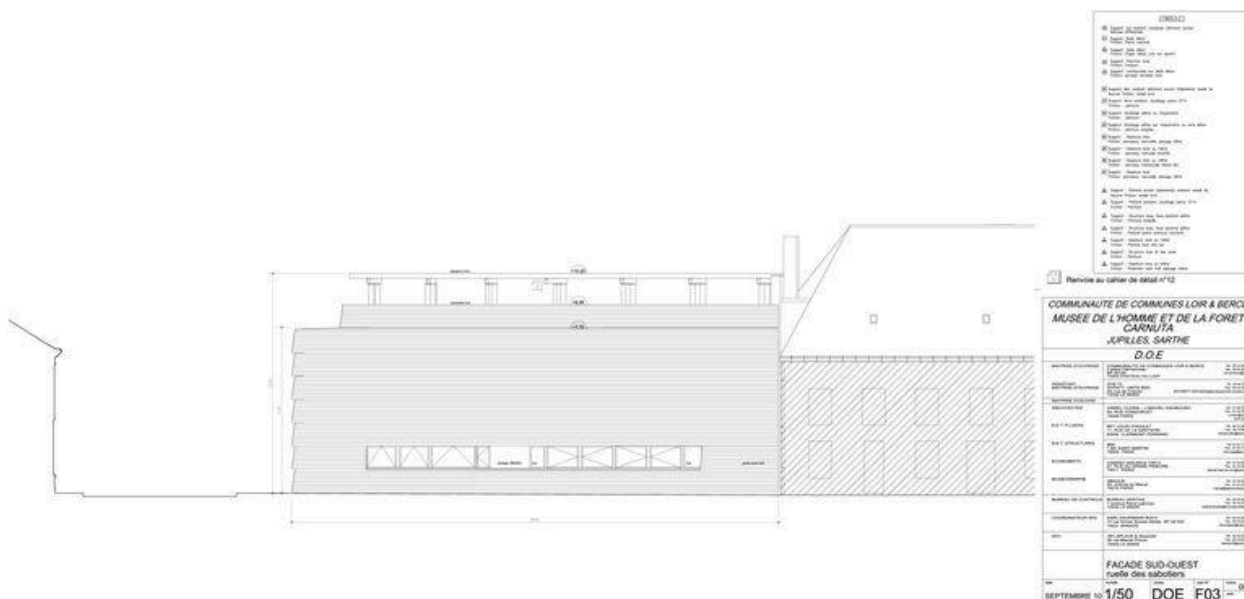

Carnuta et saboterie : façades ouest.

IVR52_20097202196NUCA

Auteur du document reproduit : Daniel Cléris, Jean-Michel Daubourg

Échelle : 1:50.

(c) Cléris, Daniel ; (c) Daubourg, Jean-Michel

reproduction soumise à autorisation du titulaire des droits d'exploitation

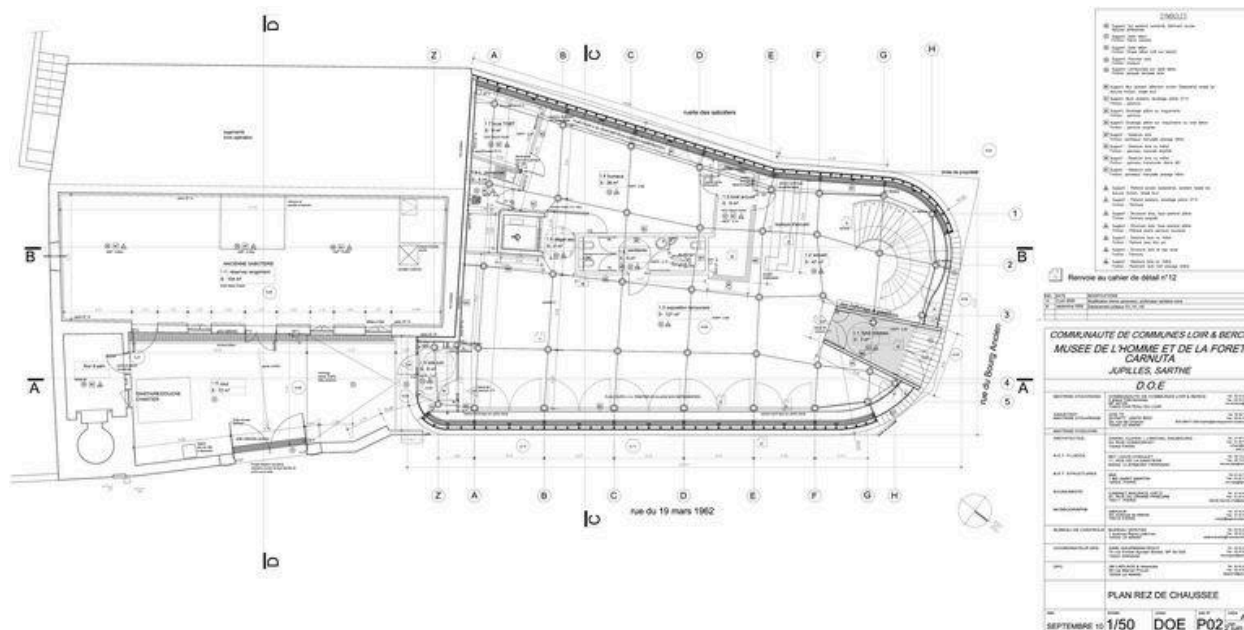

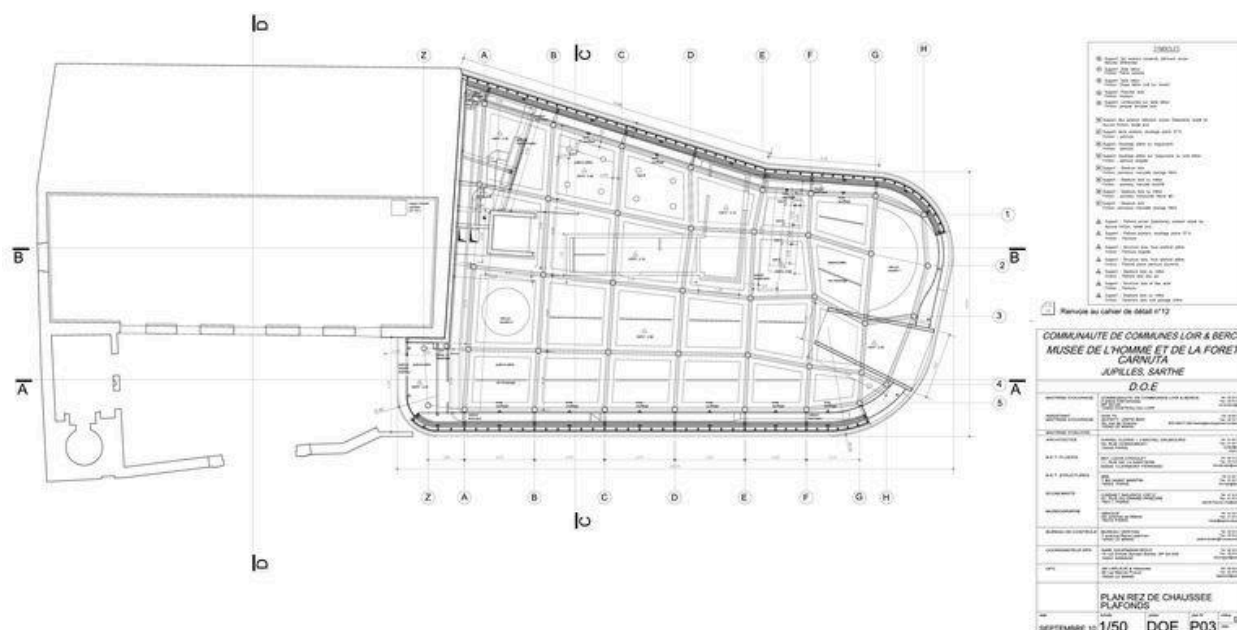

Plan des plafonds du rez-de-chaussée.

IVR52_20097202198NUCA

Auteur de l'illustration : Daniel Cléris, Auteur de l'illustration : Jean-Michel Daubourg

Échelle : 1:50.

(c) Cléris, Daniel ; (c) Daubourg, Jean-Michel

reproduction soumise à autorisation du titulaire des droits d'exploitation

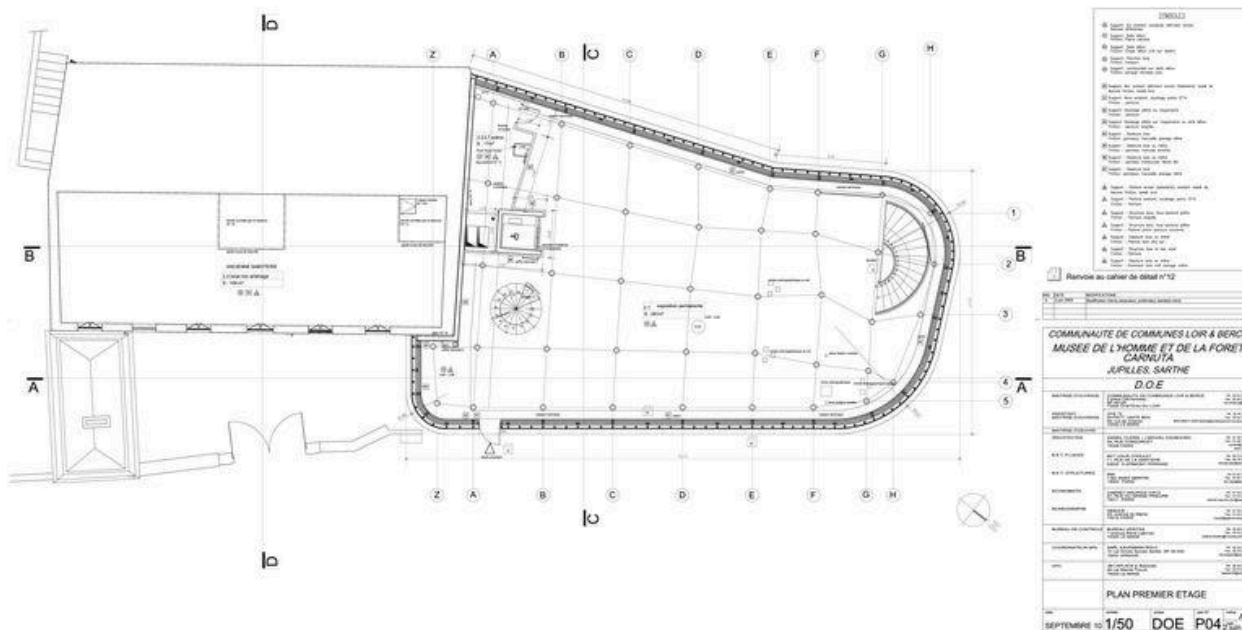

Plan au premier étage.

IVR52_20097202199NUCA

Auteur de l'illustration : Daniel Cléris, Auteur de l'illustration : Jean-Michel Daubourg

Échelle : 1:50.

(c) Cléris, Daniel ; (c) Daubourg, Jean-Michel

reproduction soumise à autorisation du titulaire des droits d'exploitation

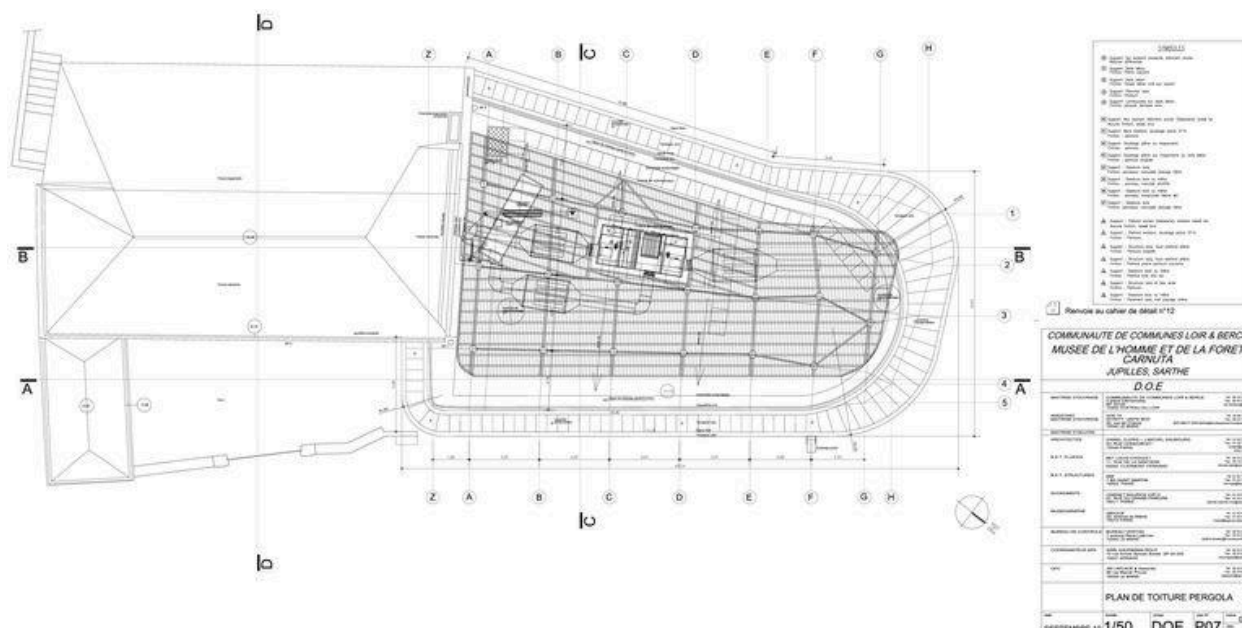

Plan des toitures.

IVR52_20097202200NUCA

Auteur de l'illustration : Daniel Cléris, Auteur de l'illustration : Jean-Michel Daubourg

Échelle : 1:50.

(c) Cléris, Daniel ; (c) Daubourg, Jean-Michel

reproduction soumise à autorisation du titulaire des droits d'exploitation