Pays de la Loire, Vendée
Puyravault
Bourg
rue de la Garne, n° 1 du schéma du cimetière

Tombeau de la famille Couzinet

Références du dossier

Numéro de dossier : IA85001907
Date de l'enquête initiale : 2017
Date(s) de rédaction : 2018
Cadre de l'étude : inventaire topographique Vallée de la Sèvre Niortaise, Marais poitevin
Degré d'étude : recensé

Désignation

Dénomination : tombeau

Compléments de localisation

Milieu d'implantation : en village
Références cadastrales : 2017, AC, 247

Historique

L'inscription, partiellement lisible, mentionne l'épouse de Jacques Couzinet, décédée un 14 février, à l'âge de 19 ans. Le tombeau remonte peut-être au milieu du 19e siècle.

Période(s) principale(s) : milieu 19e siècle

Description

Le tombeau est marqué par une haute stèle de tête, constituée d'un obélisque terminé non pas en pointe mais par une corniche, et surmonté d'une croix en ferronnerie.

Eléments descriptifs

Matériau(x) du gros-oeuvre, mise en oeuvre et revêtement : calcaire, pierre de taille
Couvrements :

Statut, intérêt et protection

Statut de la propriété : propriété privée

Illustrations

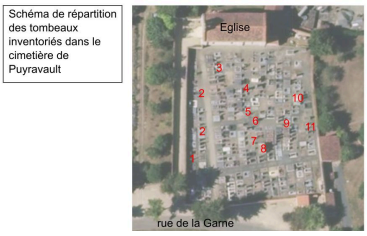

Schéma de répartition des tombeaux inventoriés dans le cimetière de Puyravault.
Phot. Yannis Suire
IVR52_20188500261NUCA

Vue d'ensemble.
Phot. Yannis Suire
IVR52_20188500118NUCA

La croix en ferronnerie.
Phot. Yannis Suire
IVR52_20188500119NUCA

Dossiers liés

Oeuvre(s) contenue(s) :
Oeuvre(s) en rapport :
Cimetière de Puyravault (IA85001896) Pays de la Loire, Vendée, Puyravault, Bourg, rue de la Garne

Auteur(s) du dossier : Yannis Suire
Copyright(s) : (c) Région Pays de la Loire - Inventaire général ; (c) Conseil départemental de la Vendée

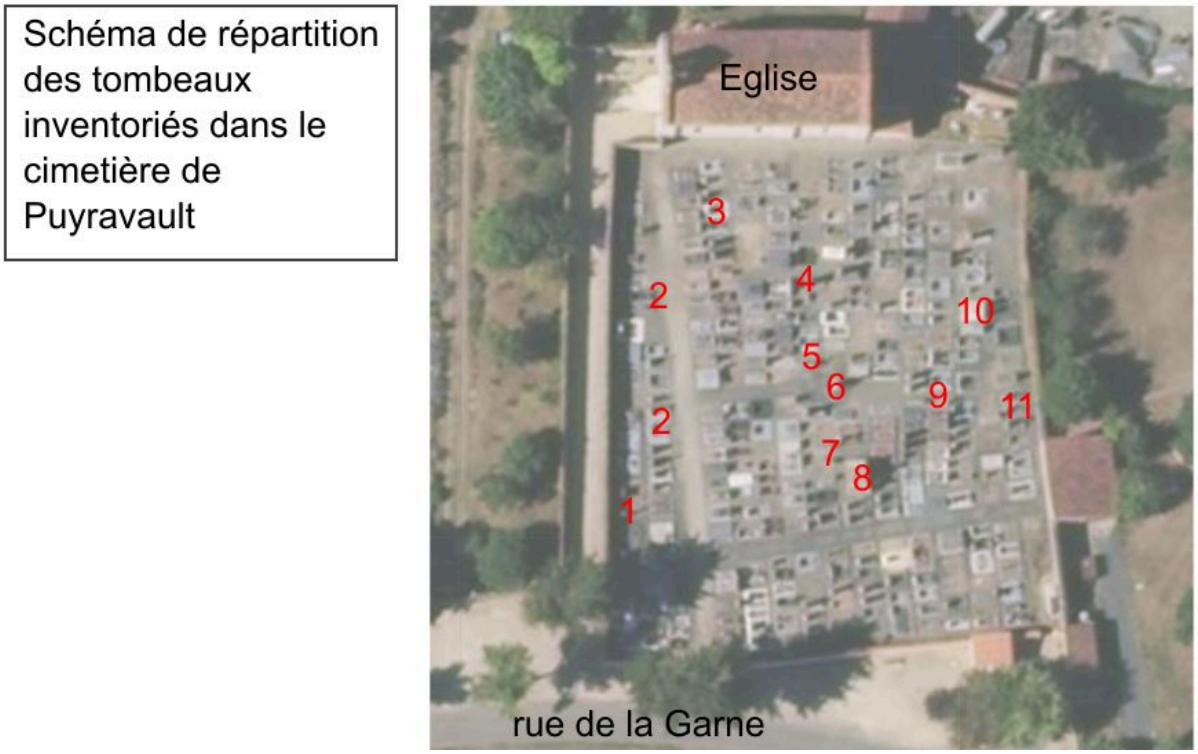

Schéma de répartition des tombeaux inventoriés dans le cimetière de Puyravault.

IVR52_20188500261NUCA
Auteur de l'illustration : Yannis Suire
Date de prise de vue : 2018
(c) Région Pays de la Loire - Inventaire général ; (c) Conseil départemental de la Vendée
communication libre, reproduction soumise à autorisation

Vue d'ensemble.

IVR52_20188500118NUCA
Auteur de l'illustration : Yannis Suire
Date de prise de vue : 2018
(c) Région Pays de la Loire - Inventaire général ; (c) Conseil départemental de la Vendée
communication libre, reproduction soumise à autorisation

La croix en ferronnerie.

IVR52_20188500119NUCA
Auteur de l'illustration : Yannis Suire
Date de prise de vue : 2018
(c) Région Pays de la Loire - Inventaire général ; (c) Conseil départemental de la Vendée
communication libre, reproduction soumise à autorisation