Pays de la Loire, Loire-Atlantique
Saint-Brevin-les-Pins
1 avenue de la Duchesse-Anne

Maison de villégiature balnéaire dite Château de la Duchesse Anne, 1 avenue de la Duchesse-Anne

Références du dossier

Numéro de dossier : IA44005052
Date de l'enquête initiale : 1995
Date(s) de rédaction : 1996
Cadre de l'étude : enquête thématique régionale patrimoine de la villégiature
Degré d'étude : étudié

Désignation

Dénomination : maison
Précision sur la dénomination : maison de villégiature balnéaire
Appellation : Duchesse Anne
Parties constituantes non étudiées : jardin, puits, dépendance

Compléments de localisation

Milieu d'implantation : en ville
Références cadastrales : 2012, AC, 555

Historique

Cette maison est construite pour Georges Barreau, sculpteur à Neuilly-sur-Seine, en 1916, sur un terrain acquis en 1910 ; il intervient peut-être lui-même dans la construction puisque la cheminée sculptée porte sa signature. Le toit conique de la tour, gênante pour les angles de tir, est détruit par l'armée allemande.

Période(s) principale(s) : 1er quart 20e siècle
Dates : 1916 (daté par source)

Description

La villa est construite au milieu d'une parcelle face à la mer. La construction présente un plan en L ; une tour ronde est édifiée dans l'angle des deux corps de bâtiment coiffés de pignons couverts. Le caractère néo-gothique de la toiture haute en ardoise, du toit conique de la tour à faux mâchicoulis se mêle au style Renaissance des ouvertures à garde-corps à balustres et linteaux à moulures en calcaire, des balustrades, des vitraux en forme d'ogive et des cheminées richement décorées. La toiture est décorée d'un faîtage en zinc.

Eléments descriptifs

Matériau(x) du gros-oeuvre, mise en oeuvre et revêtement : granite ; calcaire
Matériau(x) de couverture : ardoise
Étage(s) ou vaisseau(x) : rez-de-chaussée, 1 étage carré, étage de comble
Type(s) de couverture : toit à longs pans ; pignon couvert
Jardins : pelouse, massif d'arbres, palissade de verdure

Typologies et état de conservation

Typologies : historiciste (néo-gothique et néo-renaissant)

Décor

Techniques : sculpture
Précision sur les représentations :

La souche de cheminée du versant ouest du toit porte un décor en bas-relief taillé dans le calcaire représentant une arcature aveugle, un remplage flamboyant et le profil de la duchesse Anne ainsi que les armes de Bretagne et la signature de Georges Barreau.

Statut, intérêt et protection

Statut de la propriété : propriété privée

Illustrations

Villa la Duchesse Anne.
Elévations nord et ouest.
Repro. Denis Pillet
IVR52_20094400925NUCA

Elévation sud-ouest, début 20e siècle.
Repro. Denis Pillet
IVR52_19954400097X

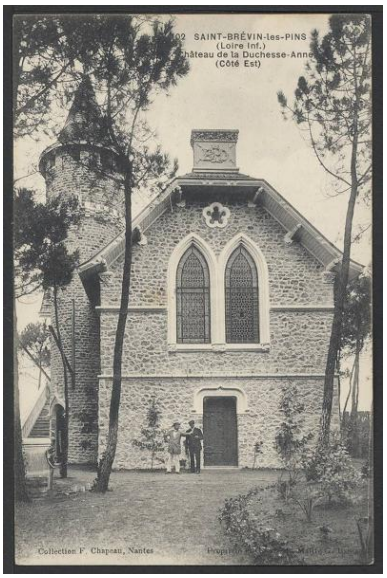

Villa Duchesse Anne. Elévation est.
Repro. Denis Pillet
IVR52_20094400923NUCA

Vue d'ensemble prise du sud-est.
Phot. Denis Pillet
IVR52_20094400744NUCA

Vue d'ensemble prise du sud-ouest.
Phot. Denis Pillet
IVR52_20094400745NUCA

Elévations prises du sud-ouest.
Phot. Denis Pillet
IVR52_20094400746NUCA

Elévation vue du sud-ouest.
Phot. Denis Pillet
IVR52_19954400054X

Elévation ouest et sud.
Phot. Denis Pillet
IVR52_19954400053X

Cheminée, détail.
Phot. Denis Pillet
IVR52_19954400052X

Détail de la cheminée.
Phot. Denis Pillet
IVR52_20094400747NUCA

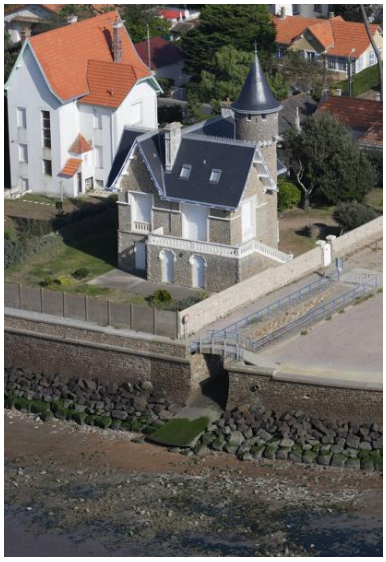

Vue aérienne de la
villa depuis la côte.
Phot. Denis Pillet
IVR52_20114401095NUCA

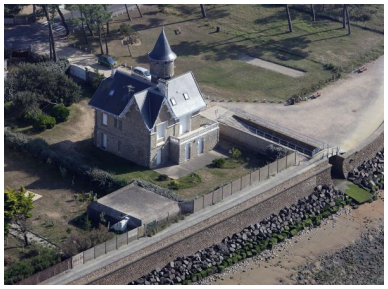

Vue aérienne de la
villa depuis la côte.
Phot. Denis Pillet
IVR52_20114401094NUCA

Dossiers liés

Dossiers de synthèse :
Maisons de villégiature balnéaire de la Côte de Jade (IA44004963)
Oeuvre(s) contenue(s) :
Oeuvre(s) en rapport :
Station balnéaire de Saint-Brevin-les-Pins (IA44005087) Pays de la Loire, Loire-Atlantique, Saint-Brevin-les-Pins

Auteur(s) du dossier : Agathe Aoustin
Copyright(s) : (c) Région Pays de la Loire - Inventaire général

Villa la Duchesse Anne. Elévations nord et ouest.

IVR52_20094400925NUCA
Auteur de l'illustration (reproduction) : Denis Pillet
Date de prise de vue : 2019
(c) Région Pays de la Loire - Inventaire général ; (c) Archives départementales de Loire-Atlantique
communication libre, reproduction soumise à autorisation

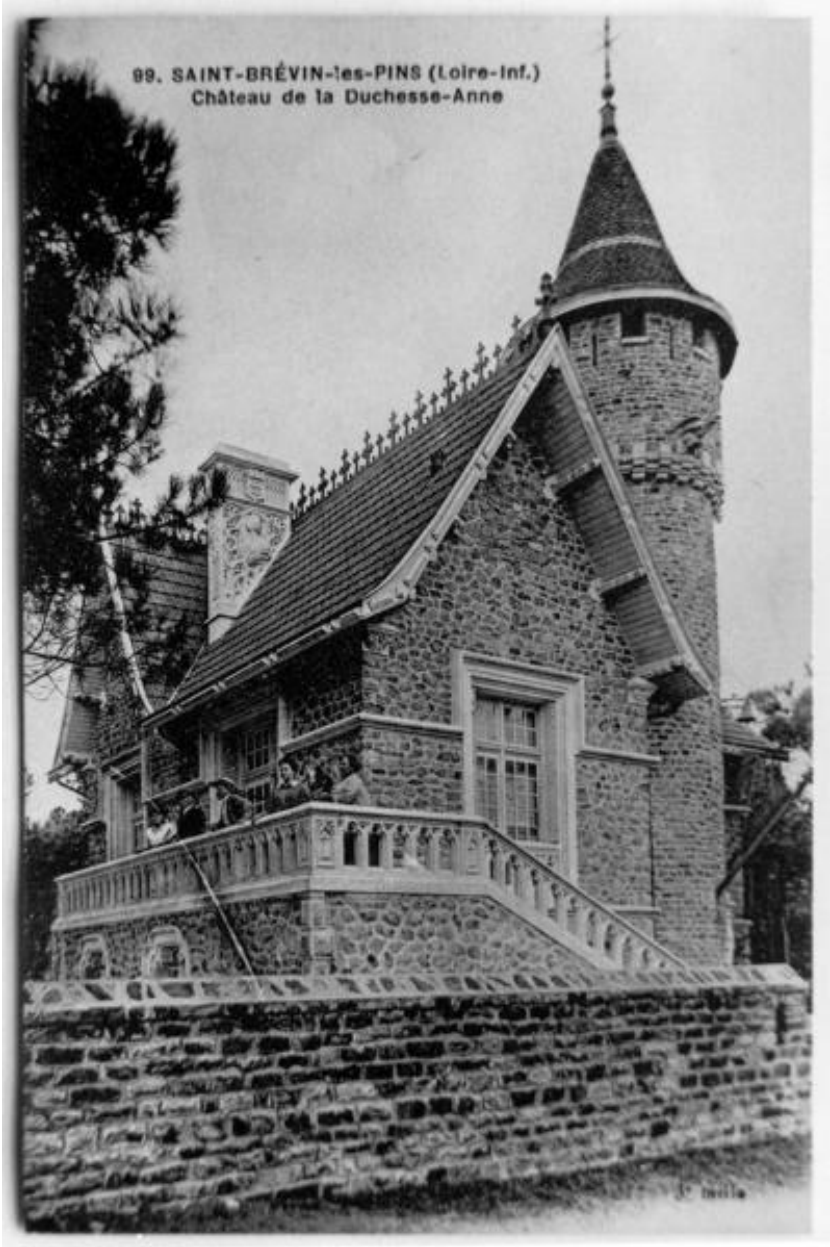

Elévation sud-ouest, début 20e siècle.

IVR52_19954400097X
Auteur de l'illustration (reproduction) : Denis Pillet
Date de prise de vue : 2006
(c) Collection particulière ; (c) Région Pays de la Loire - Inventaire général
communication libre, reproduction soumise à autorisation

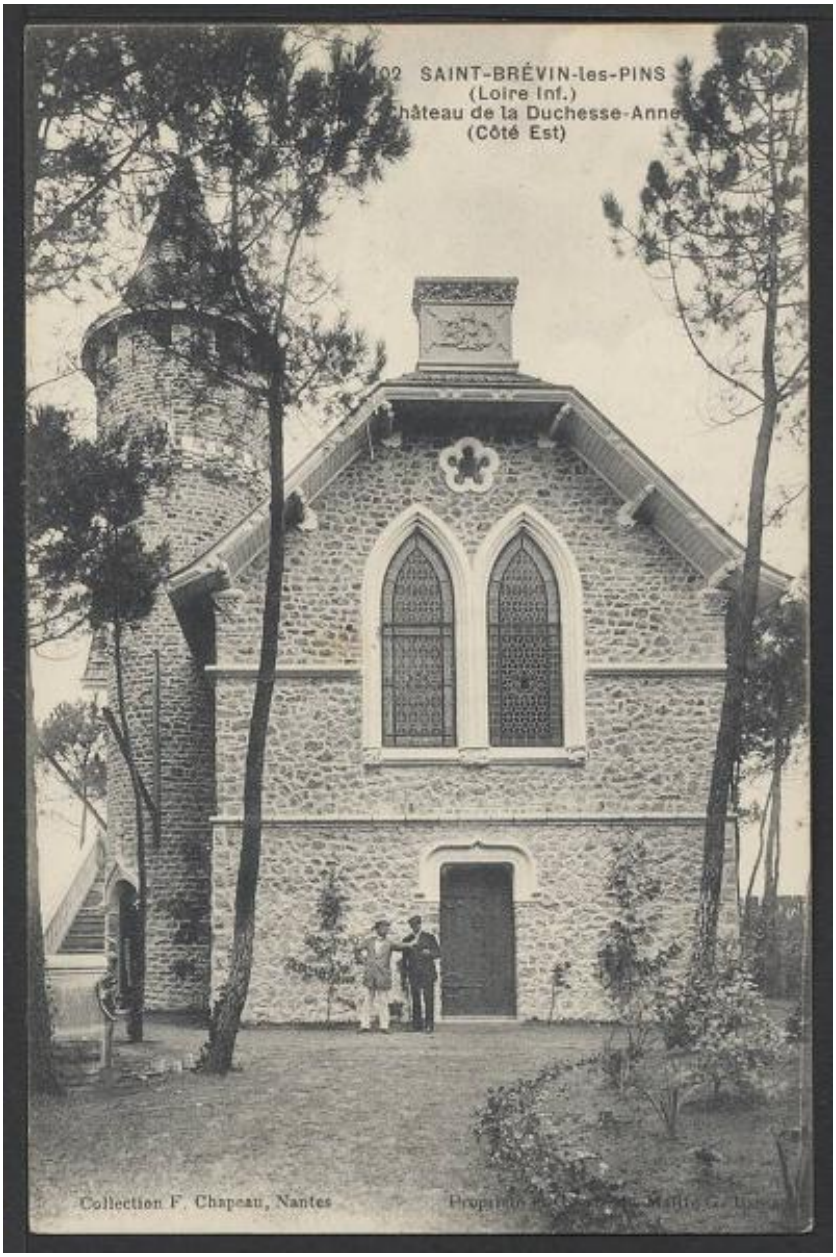

Villa Duchesse Anne. Elévation est.

IVR52_20094400923NUCA
Auteur de l'illustration (reproduction) : Denis Pillet
Date de prise de vue : 2019
(c) Région Pays de la Loire - Inventaire général
communication libre, reproduction soumise à autorisation

Vue d'ensemble prise du sud-est.

IVR52_20094400744NUCA
Auteur de l'illustration : Denis Pillet
Date de prise de vue : 2009
(c) Région Pays de la Loire - Inventaire général
communication libre, reproduction soumise à autorisation

Vue d'ensemble prise du sud-ouest.

IVR52_20094400745NUCA
Auteur de l'illustration : Denis Pillet
Date de prise de vue : 2009
(c) Région Pays de la Loire - Inventaire général
communication libre, reproduction soumise à autorisation

Elévations prises du sud-ouest.

IVR52_20094400746NUCA
Auteur de l'illustration : Denis Pillet
Date de prise de vue : 2009
(c) Région Pays de la Loire - Inventaire général
communication libre, reproduction soumise à autorisation

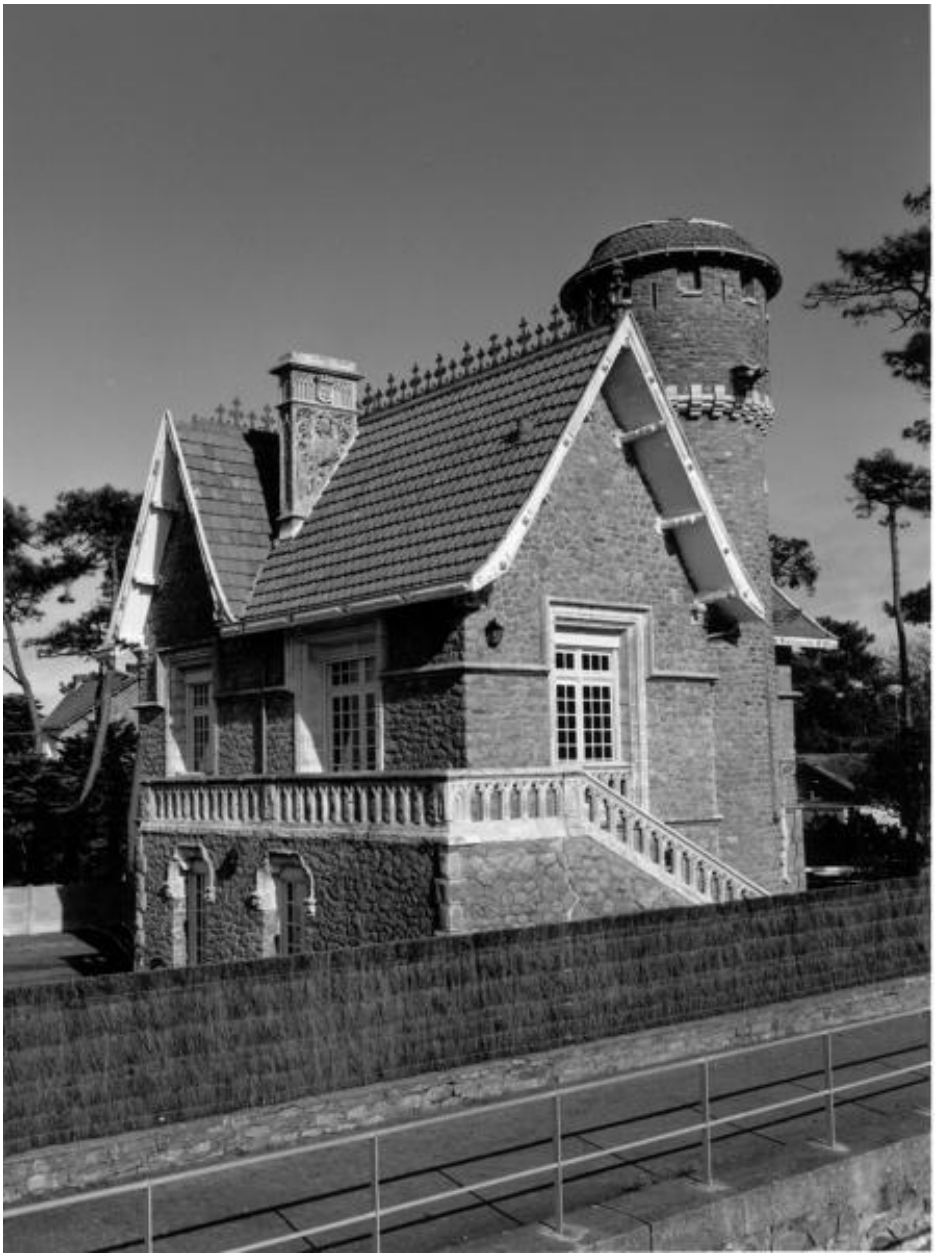

Elévation vue du sud-ouest.

IVR52_19954400054X
Auteur de l'illustration : Denis Pillet
Date de prise de vue : 2006
(c) Région Pays de la Loire - Inventaire général
communication libre, reproduction soumise à autorisation

Elévation ouest et sud.

IVR52_19954400053X
Auteur de l'illustration : Denis Pillet
Date de prise de vue : 2006
(c) Région Pays de la Loire - Inventaire général
communication libre, reproduction soumise à autorisation

Cheminée, détail.

IVR52_19954400052X
Auteur de l'illustration : Denis Pillet
Date de prise de vue : 2006
(c) Région Pays de la Loire - Inventaire général
communication libre, reproduction soumise à autorisation

Détail de la cheminée.

IVR52_20094400747NUCA
Auteur de l'illustration : Denis Pillet
Date de prise de vue : 2009
(c) Région Pays de la Loire - Inventaire général
communication libre, reproduction soumise à autorisation

Vue aérienne de la villa depuis la côte.

IVR52_20114401095NUCA
Auteur de l'illustration : Denis Pillet
Date de prise de vue : 2011
(c) Région Pays de la Loire - Inventaire général
communication libre, reproduction soumise à autorisation

Vue aérienne de la villa depuis la côte.

IVR52_20114401094NUCA
Auteur de l'illustration : Denis Pillet
Date de prise de vue : 2011
(c) Région Pays de la Loire - Inventaire général
communication libre, reproduction soumise à autorisation