Pays de la Loire, Vendée
Puyravault
Bourg
rue de la Garne, n° 7 du schéma du cimetière

Tombeaux de la famille Chessebeuf

Références du dossier

Numéro de dossier : IA85001913
Date de l'enquête initiale : 2017
Date(s) de rédaction : 2018
Cadre de l'étude : inventaire topographique Vallée de la Sèvre Niortaise, Marais poitevin
Degré d'étude : recensé

Désignation

Dénomination : tombeau

Compléments de localisation

Milieu d'implantation : en village
Références cadastrales : 2017, AC, 247

Historique

Tombeaux de Jean-Marie-Alexis Chessebeuf, né le 11 janvier 1811, décédé le 9 février 1867 à Luçon ; de son épouse Marie-Caroline Carré ; et de Marie Gilbert, décédée à Puyravault le 7 mai 1866 à l'âge de 84 ans, veuve de Jérôme Chessebeuf, décédé à Puyravault le 22 juillet 1826 à 51 ans.

Période(s) principale(s) : 3e quart 19e siècle

Description

Les trois tombeaux, placés parallèlement les uns aux autres, ont chacun la forme d'un sarcophage. Les deux monuments les plus au nord (ceux de Jean-Marie-Alexis Chessebeuf et de son épouse) ont un couvercle orné de frontons et de mitres d'amortissement aux angles. Le couvercle du troisième est sculpté en forme de croix.

Eléments descriptifs

Matériau(x) du gros-oeuvre, mise en oeuvre et revêtement : calcaire, pierre de taille
Couvrements :

Décor

Techniques : sculpture
Représentations : croix, fronton

Statut, intérêt et protection

Statut de la propriété : propriété privée

Illustrations

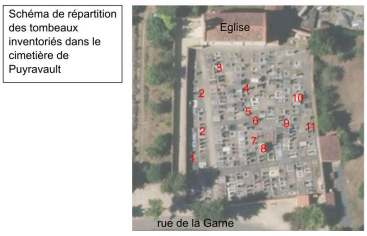

Schéma de répartition des tombeaux inventoriés dans le cimetière de Puyravault.
Phot. Yannis Suire
IVR52_20188500261NUCA

Vue d'ensemble.
Phot. Yannis Suire
IVR52_20188500143NUCA

Les deux monuments les plus au nord.
Phot. Yannis Suire
IVR52_20188500138NUCA

Détail du décor : frontons et mitres d'amortissement.
Phot. Yannis Suire
IVR52_20188500139NUCA

Dossiers liés

Oeuvre(s) contenue(s) :
Oeuvre(s) en rapport :
Cimetière de Puyravault (IA85001896) Pays de la Loire, Vendée, Puyravault, Bourg, rue de la Garne

Auteur(s) du dossier : Yannis Suire
Copyright(s) : (c) Région Pays de la Loire - Inventaire général ; (c) Conseil départemental de la Vendée

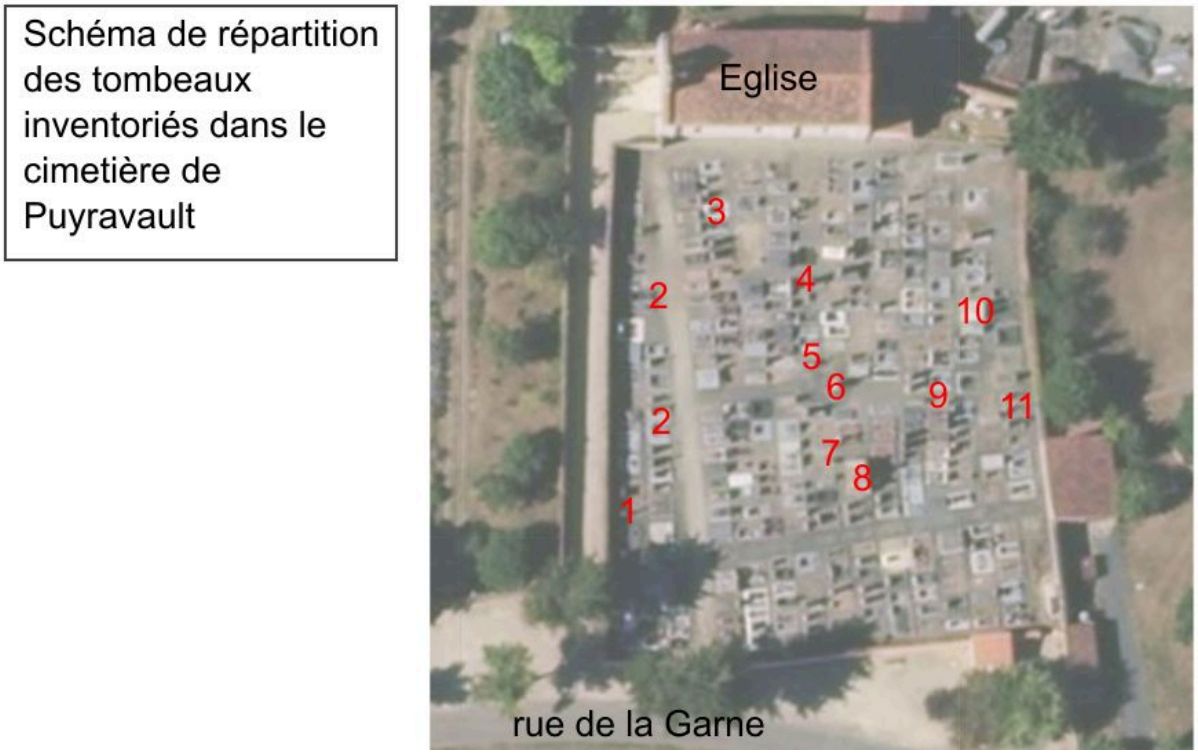

Schéma de répartition des tombeaux inventoriés dans le cimetière de Puyravault.

IVR52_20188500261NUCA
Auteur de l'illustration : Yannis Suire
Date de prise de vue : 2018
(c) Région Pays de la Loire - Inventaire général ; (c) Conseil départemental de la Vendée
communication libre, reproduction soumise à autorisation

Vue d'ensemble.

IVR52_20188500143NUCA
Auteur de l'illustration : Yannis Suire
Date de prise de vue : 2018
(c) Région Pays de la Loire - Inventaire général ; (c) Conseil départemental de la Vendée
communication libre, reproduction soumise à autorisation

Les deux monuments les plus au nord.

IVR52_20188500138NUCA
Auteur de l'illustration : Yannis Suire
Date de prise de vue : 2018
(c) Région Pays de la Loire - Inventaire général ; (c) Conseil départemental de la Vendée
communication libre, reproduction soumise à autorisation

Détail du décor : frontons et mitres d'amortissement.

IVR52_20188500139NUCA
Auteur de l'illustration : Yannis Suire
Date de prise de vue : 2018
(c) Région Pays de la Loire - Inventaire général ; (c) Conseil départemental de la Vendée
communication libre, reproduction soumise à autorisation