

Pays de la Loire, Mayenne
Le Housseau-Brétignolles
hameau de Launay

Village du Housseau

Références du dossier

Numéro de dossier : IA53004596
Date de l'enquête initiale : 2019
Date(s) de rédaction : 2023
Cadre de l'étude : inventaire topographique Canton de Lassay-les-Châteaux
Degré d'étude : étudié

Désignation

Dénomination : village

Compléments de localisation

anciennement commune de Le Housseau
Milieu d'implantation : en écart
Références cadastrales : 2023, 0B, 631-1017 ; 2023, ZE, 1-126

Historique

Le cadastre dressé en 1811 montre un village composé d'une vingtaine d'édifices situés à la croisée de plusieurs routes, autour de l'église originelle.

Aucun édifice assurément antérieur au XVIIIe siècle n'a été repéré. Parmi les 27 édifices repérés, 5 conservent des vestiges antérieurs au XVIIIe siècle, tandis que 13 se trouvent au même emplacement qu'un bâtiment dessiné sur le cadastre ancien (1813).

La ferme située au sud du bourg (27 rue du Mont de la Croix) est constituée d'un alignement de maisons et dépendances longeant la rue, dont la partie centrale pourrait dater de la fin du XVIIIe siècle ou du XVIIIe siècle (charpente à ferme et à pannes reposant sur des embrèvements, faible pente...). Elle est agrandie de dépendances au nord et au sud au milieu du XIXe siècle.

Les vestiges d'une maison du XVIIIe siècle sont conservés dans le boulevard Marguerite, où ils font office de mur de clôture. Un linteau de porte présente l'inscription "AD. MORICE. P. D. DU HOUSSEAU 1806". Il pourrait s'agir d'un remploi venant d'une autre maison comme des vestiges de la maison qui se trouvait à cet emplacement. Les maisons du 8 au 14 rue Mont de la Croix s'élèvent sur des bases antérieures au cadastre ancien, malgré les modifications de la 2e moitié du XIXe et du XXe siècle. La maison du 12 rue du Mont de la Croix porte la date 1805 qui correspond à sa maçonnerie de granit, dont les moellons équarris sont disposés en assises.

Les maisons situées entre le 52 et le 70 rue de Normandie, au nord du bourg sont édifiées progressivement à partir du milieu du XIXe siècle.

La chapelle de la Croix-Renaud, située à l'intersection des routes de Rennes-en-Grenouilles et de Sept-Forges est édifiée en 1855.

Une école mixte est édifiée en 1865 (16 rue de Normandie) par le maître maçon entrepreneur de Niort Margerie. En 1869, l'architecte Godin de Lassay effectue un devis pour compléments de travaux. La mairie est adjointe à ce première ensemble en 1911.

Le presbytère, dont les proportions évoquent un édifice du XVIIIe siècle, a été restauré et agrandi en 1882.

Le mur s'étend vers le sud dans le dernier quart du XXe siècle du fait de la construction de maisons en lotissements.

Période(s) principale(s) : Temps modernes, Epoque contemporaine

Dates : 1805 (porte la date), 1806 (porte la date)

Description

Le village du Housseau se situe au sud de l'ancienne commune du Housseau, au sommet d'une colline. Cinq routes s'y croisent : la D 117 en direction de Lassay, la D 243 en direction de Niort, la D 214 en direction de Sainte-Marie-du-Bois, la D 243 en direction de Rennes-en-Grenouilles et la D 117 en direction de Sept-Forges. Il est très proche du hameau des Mont de la Croix, situé au sud-ouest, dont les limites peuvent se confondre.

Sur les 18 logis repérés, 12 sont mitoyens de dépendances, 11 disposent d'un étage carré.

Tous les édifices sont construits en moellon de granit. Seuls deux font exception et un est enduit.

Éléments descriptifs

Matériau(x) du gros-oeuvre, mise en oeuvre et revêtement : granite

Matériau(x) de couverture : ardoise

Références documentaires

Documents d'archive

- Archives départementales de la Mayenne ; O 515-3.

Illustrations



La route de Sept-Forges, carte postale.
Repro. Morgane Acou-Le Noan
IVR52_20205300511NUCA



L'église Saint-Pierre vue depuis la rue des Bois, carte postale.
Repro. Morgane Acou-Le Noan
IVR52_20205300510NUCA



L'église Saint-Pierre, vue depuis la rue des bois.
Phot. Yves Guillotin
IVR52_20215300629NUCA



L'église Saint-Pierre, vue depuis la rue des bois.
Phot. Yves Guillotin
IVR52_20215300628NUCA



Presbytère et chevet de l'église.
Phot. Yves Guillotin
IVR52_20215300631NUCA



Ancien presbytère.
Phot. Yves Guillotin
IVR52_20215300632NUCA



Oratoire de la Croix-Renaud.
Phot. Yves Guillotin
IVR52_20185300209NUCA



Croix du cimetière
Phot. Yves Guillotin
IVR52_20215300650NUCA



Croix du cimetière
Phot. Yves Guillotin
IVR52_20215300651NUCA



Maison, 2 boulevard Marguerite
Phot. Yves Guillotin
IVR52_20215300630NUCA



Vestiges d'une maison,
linteau portant inscription
(1806), boulevard Marguerite
Phot. Yves Guillotin
IVR52_20215300634NUCA



Vestiges d'une maison,
linteau portant inscription
(1806), boulevard Marguerite
Phot. Yves Guillotin
IVR52_20215300635NUCA



Ferme sud du bourg, 27 rue des
Mont-de-la-Croix, façade sur cour
Phot. Yves Guillotin
IVR52_20215300633NUCA

Dossiers liés

Dossiers de synthèse :

Le Housseau : présentation de l'ancienne commune (IA53004299) Pays de la Loire, Mayenne, Le Housseau-Brétignolles

Oeuvre(s) contenue(s) :

Oeuvre(s) en rapport :

Église paroissiale Saint-Pierre du Housseau - rue du Mont-de-la-Croix, rue de Normandie, Le Housseau-Brétignolles (IA53004197) Pays de la Loire, Mayenne, Le Housseau-Brétignolles, rue du Mont-de-la-Croix , rue de Normandie

Auteur(s) du dossier : Marion Seure

Copyright(s) : (c) Région Pays de la Loire - Inventaire général ; (c) Conseil départemental de la Mayenne



La route de Sept-Forges, carte postale.

Référence du document reproduit :

- Archives départementales de la Mayenne ; 5 Fi 251/2. Carte postale, bourg du Housseau.

IVR52_20205300511NUCA

Auteur de l'illustration (reproduction) : Morgane Acou-Le Noan

Date de prise de vue : 2020

(c) Région Pays de la Loire - Inventaire général ; (c) Archives départementales de la Mayenne
communication libre, reproduction soumise à autorisation

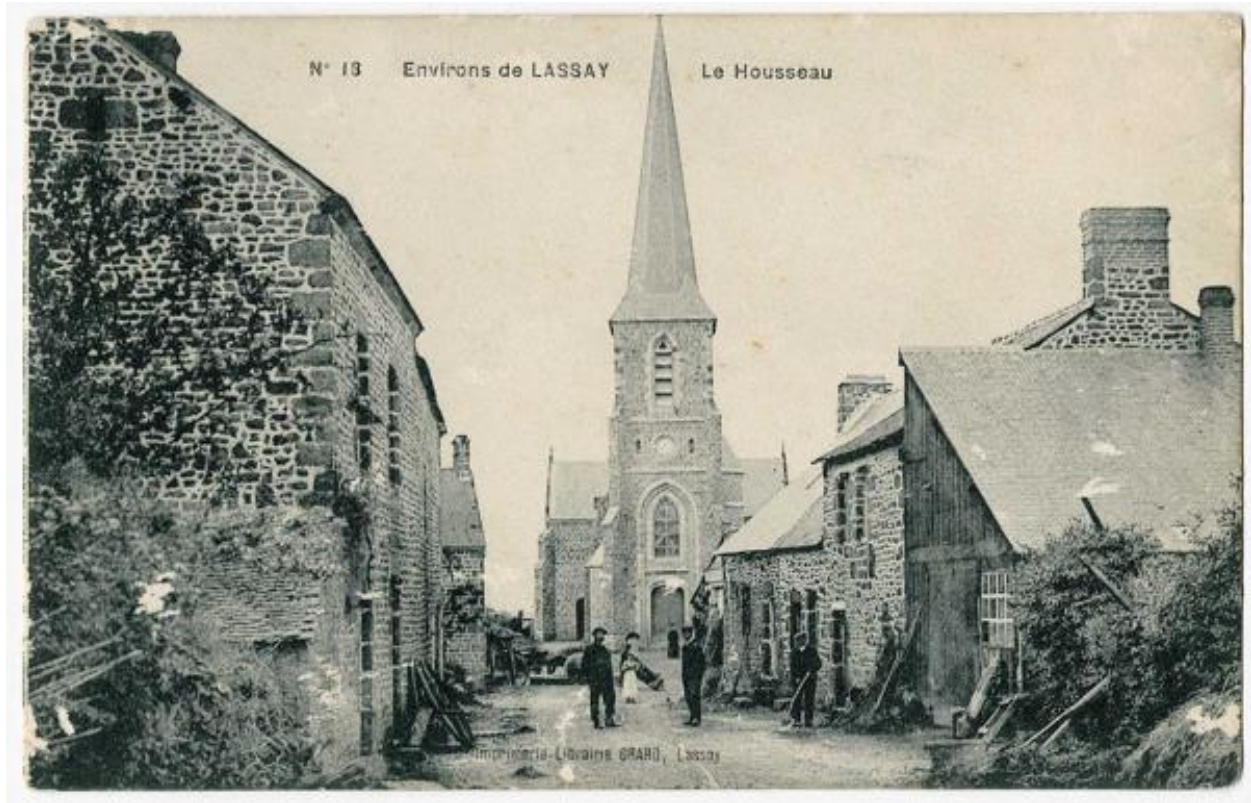

L'église Saint-Pierre vue depuis la rue des Bois, carte postale.

Référence du document reproduit :

- Archives départementales de la Mayenne ; 5 Fi 251/1. Carte postale, bourg du Housseau.

IVR52_20205300510NUCA

Auteur de l'illustration (reproduction) : Morgane Acou-Le Noan

Date de prise de vue : 2020

(c) Région Pays de la Loire - Inventaire général ; (c) Archives départementales de la Mayenne
communication libre, reproduction soumise à autorisation



L'église Saint-Pierre, vue depuis la rue des bois.

IVR52_20215300629NUCA

Auteur de l'illustration : Yves Guillotin

Date de prise de vue : 2021

(c) Région Pays de la Loire - Inventaire général
communication libre, reproduction soumise à autorisation



L'église Saint-Pierre, vue depuis la rue des bois.

IVR52_20215300628NUCA

Auteur de l'illustration : Yves Guillotin

Date de prise de vue : 2021

(c) Région Pays de la Loire - Inventaire général
communication libre, reproduction soumise à autorisation



Presbytère et chevet de l'église.

IVR52_20215300631NUCA

Auteur de l'illustration : Yves Guillotin

Date de prise de vue : 2021

(c) Région Pays de la Loire - Inventaire général
communication libre, reproduction soumise à autorisation



Ancien presbytère.

IVR52_20215300632NUCA

Auteur de l'illustration : Yves Guillotin

Date de prise de vue : 2021

(c) Région Pays de la Loire - Inventaire général
communication libre, reproduction soumise à autorisation



Oratoire de la Croix-Renaud.

IVR52_20185300209NUCA

Auteur de l'illustration : Yves Guillotin

Date de prise de vue : 2018

(c) Région Pays de la Loire - Inventaire général
communication libre, reproduction soumise à autorisation



Croix du cimetière

IVR52_20215300650NUCA

Auteur de l'illustration : Yves Guillotin

Date de prise de vue : 2021

(c) Région Pays de la Loire - Inventaire général
communication libre, reproduction soumise à autorisation



Croix du cimetière

IVR52_20215300651NUCA

Auteur de l'illustration : Yves Guillotin

Date de prise de vue : 2021

(c) Région Pays de la Loire - Inventaire général
communication libre, reproduction soumise à autorisation



Maison, 2 boulevard Marguerite

IVR52_20215300630NUCA

Auteur de l'illustration : Yves Guillotin

Date de prise de vue : 2021

(c) Région Pays de la Loire - Inventaire général
communication libre, reproduction soumise à autorisation



Vestiges d'une maison, linteau portant inscription (1806), boulevard Marguerite

IVR52_20215300634NUCA

Auteur de l'illustration : Yves Guillotin

Date de prise de vue : 2021

(c) Région Pays de la Loire - Inventaire général
communication libre, reproduction soumise à autorisation



Vestiges d'une maison, linteau portant inscription (1806), boulevard Marguerite

IVR52_20215300635NUCA

Auteur de l'illustration : Yves Guillotin

Date de prise de vue : 2021

(c) Région Pays de la Loire - Inventaire général
communication libre, reproduction soumise à autorisation



Ferme sud du bourg, 27 rue des Mont-de-la-Croix, façade sur cour

IVR52_20215300633NUCA

Auteur de l'illustration : Yves Guillotin

Date de prise de vue : 2021

(c) Région Pays de la Loire - Inventaire général
communication libre, reproduction soumise à autorisation