

Pays de la Loire, Loire-Atlantique  
Vallet

## Tuileries de Vallet

### Références du dossier

Numéro de dossier : IA44005651

Date de l'enquête initiale : 2011

Date(s) de rédaction : 2015

Cadre de l'étude : patrimoine industriel Les carrières des Pays de la Loire

Degré d'étude : étudié

### Désignation

Dénomination : carrière, tuilerie, briqueterie

### Compléments de localisation

Milieu d'implantation :

Références cadastrales :

### Historique

La commune de Vallet possède un sous-sol riche en argile exploité depuis le XIXe siècle. Trois lieux-dits possèdent encore des témoignages de cette exploitation :

- les Courrères : trois tuileries briqueteries tenues par Jean Laurent, Pierre Laurent et Louis Dupont à la fin du XIXe siècle ;
- les Roseaux : briqueterie des frères Dupont en activité de 1885 à 1975, puis déménagement de l'usine à la Boissière-du-Doré ;
- les Tuileries : deux briqueteries tenues depuis la fin du XIXe siècle par les familles Huteau (four au nord) et Goulean (sud du village).

Période(s) principale(s) : 19e siècle, 1er quart 20e siècle

### Description

L'extraction de l'argile a laissé de nombreuses traces autour du village à travers les étangs. Les carrières récentes sont reconnaissables par leur superficie plus importante.

Village des Courrères : il subsiste deux fours couchés bâtis en moellons de calcaire et en briques.

Village des Roseaux : l'ancien four des frères Dupont est le mieux conservé des fours debouts de la région de Vallet. En 1975, un nouvel atelier est construit et abrite un four tunnel.

Village des Tuileries : le four Huteau est un ancien four debout dont subsiste la base. Le four Goulean est un four couché très bien conservé avec notamment sa grande cheminée circulaire cerclée de métal, présence du séchoir et du transformateur électrique.

## Éléments descriptifs

## Illustrations



Four debout Dupont,  
village des Roseaux.  
Phot. Denis Pillet  
IVR52\_20154400395NUCA



Four couché Gouleau,  
village des Tuileries.  
Phot. Denis Pillet  
IVR52\_20154400399NUCA



Four tunnel Gouleau,  
village des Tuileries.  
Phot. Denis Pillet  
IVR52\_20154400401NUCA



Brique de la briqueterie  
Gouleau, village des Tuileries.  
Phot. Denis Pillet  
IVR52\_20154400403NUCA



Four debout Huteau,  
village des Tuileries.  
Phot. Denis Pillet  
IVR52\_20154400404NUCA

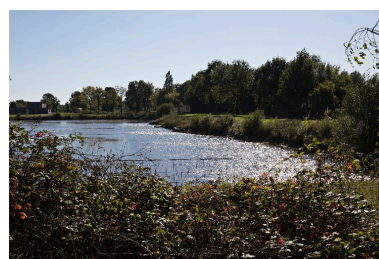

Ancienne carrière d'argile.  
Phot. Denis Pillet  
IVR52\_20154400407NUCA



Usine Imérlys à la Boissière-du-Doré.  
Phot. Denis Pillet  
IVR52\_20154400408NUCA

## Dossiers liés

### Dossiers de synthèse :

L'argile : carrière et transformation (IA44005642)

Les carrières à ciel ouvert (IA44005628)

Les carrières du vignoble nantais (IA44005654)

### Oeuvre(s) contenue(s) :

Auteur(s) du dossier : Gaëlle Caudal

Copyright(s) : (c) Région Pays de la Loire - Inventaire général



Four debout Dupont, village des Roseaux.

IVR52\_20154400395NUCA

Auteur de l'illustration : Denis Pillet

Date de prise de vue : 2015

(c) Région Pays de la Loire - Inventaire général  
communication libre, reproduction soumise à autorisation

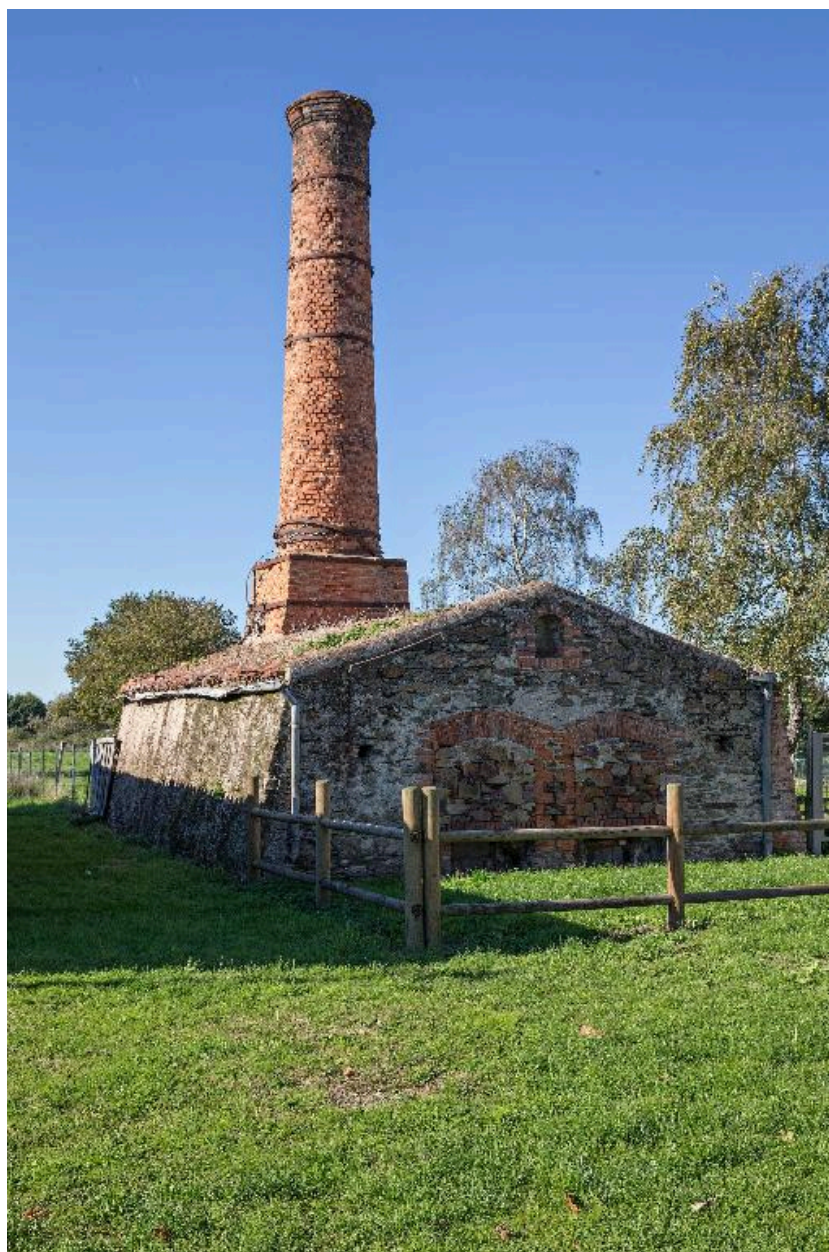

Four couché Gouleau, village des Tuileries.

IVR52\_20154400399NUCA

Auteur de l'illustration : Denis Pillet

Date de prise de vue : 2015

(c) Région Pays de la Loire - Inventaire général  
communication libre, reproduction soumise à autorisation



Four tunnel Gouleau, village des Tuileries.

IVR52\_20154400401NUCA

Auteur de l'illustration : Denis Pillet

Date de prise de vue : 2015

(c) Région Pays de la Loire - Inventaire général  
communication libre, reproduction soumise à autorisation



Brique de la briqueterie Gouveau, village des Tuileries.

IVR52\_20154400403NUCA

Auteur de l'illustration : Denis Pillet

Date de prise de vue : 2015

(c) Région Pays de la Loire - Inventaire général  
communication libre, reproduction soumise à autorisation



Four debout Huteau, village des Tuileries.

IVR52\_20154400404NUCA

Auteur de l'illustration : Denis Pillet

Date de prise de vue : 2015

(c) Région Pays de la Loire - Inventaire général  
communication libre, reproduction soumise à autorisation



Ancienne carrière d'argile.

IVR52\_20154400407NUCA

Auteur de l'illustration : Denis Pillet

Date de prise de vue : 2015

(c) Région Pays de la Loire - Inventaire général  
communication libre, reproduction soumise à autorisation





Usine Iméry's à la Boissière-du-Doré.

IVR52\_20154400408NUCA

Auteur de l'illustration : Denis Pillet

Date de prise de vue : 2015

(c) Région Pays de la Loire - Inventaire général  
communication libre, reproduction soumise à autorisation