Pays de la Loire, Sarthe
Tuffé Val de la Chéronne
rue de la Fonderie

Cidrerie et distillerie Divaré (vestiges), rue de la Fonderie

Références du dossier

Numéro de dossier : IA72058989
Date de l'enquête initiale : 2019
Date(s) de rédaction : 2019
Cadre de l'étude : inventaire topographique Bourgs et petites cités du Perche sarthois
Degré d'étude : étudié

Désignation

Dénomination : cidrerie, distillerie
Appellation : cidrerie Divaré
Parties constituantes non étudiées : cuvage, hangar industriel

Compléments de localisation

Milieu d'implantation : en village
Références cadastrales : 2019, AB, 129

Historique

La cidrerie et distillerie de calvados de Tuffé est créée en 1920 par Raymond Divaré, tenancier de l'hôtel-restaurant de la Gare. La marque "Du vieux logis" est déposée en 1932. Au décès de M. Divaré en 1945, son épouse Renée et ses deux enfants poursuivent l'activité jusqu'en 1954. Les bâtiments comprenaient une maison d'habitation et un bureau (démolis en 1959), des remises, un château d'eau, la cidrerie proprement dite avec ses cuves, le tout donnant sur une cour cimentée.

Période(s) principale(s) : 1ère moitié 20e siècle
Dates : 1920 (daté par source)

Description

Il ne subsiste que les grandes cuves placées sous un hangar métallique plus récent.

Eléments descriptifs

Typologies et état de conservation

État de conservation : vestiges

Statut, intérêt et protection

Statut de la propriété : propriété d'une personne privée

Références documentaires

Documents d'archive

- Archives départementales de la Sarthe ; 5 M 210. **1928-1931 : établissements insalubres, déclarations de la cidrerie de Tuffé.**

- Archives privées. **1947 : archives de la cirdrerie-distillerie de Tuffé.**

Documents figurés

- Collections de cartes postales et de photographies anciennes, commune de Tuffé Val de la Chéronne. (Collection particulière).

Illustrations

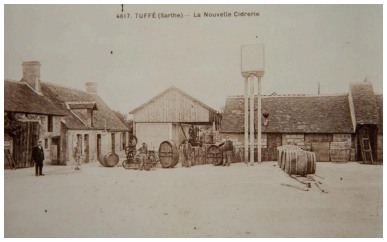

La cidrerie, carte postale
du 2e quart du XXe siècle.
Phot. Pierre-Bernard Fourny
IVR52_20197202943NUCA

Les anciennes cuves.
Phot. Pierre-Bernard Fourny
IVR52_20197202972NUCA

Les anciennes cuves, détail.
Phot. Pierre-Bernard Fourny
IVR52_20197202973NUCA

Les anciennes cuves, détail.
Phot. Pierre-Bernard Fourny
IVR52_20197202974NUCA

Dossiers liés

Dossiers de synthèse :
Tuffé Val de la Chéronne : présentation du bourg (IA72058929) Pays de la Loire, Sarthe, Tuffé Val de la Chéronne
Oeuvre(s) contenue(s) :

Auteur(s) du dossier : Pierrick Barreau

Copyright(s) : (c) Région Pays de la Loire - Inventaire général ; (c) Pays du Perche sarthois

La cidrerie, carte postale du 2e quart du XXe siècle.

Référence du document reproduit :

- Collections de cartes postales et de photographies anciennes, commune de Tuffé Val de la Chéronne. (Collection particulière).

IVR52_20197202943NUCA
Auteur de l'illustration : Pierre-Bernard Fourny
Date de prise de vue : 2019
(c) Région Pays de la Loire - Inventaire général ; (c) Collection particulière
communication libre, reproduction soumise à autorisation

Les anciennes cuves.

IVR52_20197202972NUCA
Auteur de l'illustration : Pierre-Bernard Fourny
Date de prise de vue : 2019
(c) Région Pays de la Loire - Inventaire général
communication libre, reproduction soumise à autorisation

Les anciennes cuves, détail.

IVR52_20197202973NUCA
Auteur de l'illustration : Pierre-Bernard Fourny
Date de prise de vue : 2019
(c) Région Pays de la Loire - Inventaire général
communication libre, reproduction soumise à autorisation

Les anciennes cuves, détail.

IVR52_20197202974NUCA
Auteur de l'illustration : Pierre-Bernard Fourny
Date de prise de vue : 2019
(c) Région Pays de la Loire - Inventaire général
communication libre, reproduction soumise à autorisation