Pays de la Loire, Loire-Atlantique
Pornic
Gourmalon
rue de l' Océan

Chapelle de Gourmalon, rue de l'Océan

Références du dossier

Numéro de dossier : IA44004935
Date de l'enquête initiale : 2008
Date(s) de rédaction : 2008
Cadre de l'étude : enquête thématique régionale patrimoine de la villégiature
Degré d'étude : étudié

Désignation

Dénomination : chapelle
Appellation : de Gourmalon

Compléments de localisation

Milieu d'implantation : en ville
Références cadastrales : 2011, DH, 286

Historique

La chapelle est construite en 1909 par M. Maître, puis M. Lebas, à la demande de la Société Anonyme de Gourmalon selon les plans de l'architecte Devorsine. En 1939, elle devient la propriété de l'Association Diocésaine de Nantes.

Période(s) principale(s) : 1er quart 20e siècle
Dates : 1909 (daté par source)
Auteur(s) de l'oeuvre : Devorsine (architecte, attribution par source)

Description

Située au carrefour des rues de l'Océan et Léon Lenoir, la chapelle est orientée face au port. Elle présente trois vaisseaux et est couverte en ardoise.

Eléments descriptifs

Matériau(x) du gros-oeuvre, mise en oeuvre et revêtement : pierre
Matériau(x) de couverture : ardoise
Étage(s) ou vaisseau(x) : 3 vaisseaux
Type(s) de couverture : toit à longs pans ; toit polygonal

Statut, intérêt et protection

Statut de la propriété : propriété d'une association diocésaine

Illustrations

Elévation nord.
Phot. Denis Pillet
IVR52_20094400655NUCA

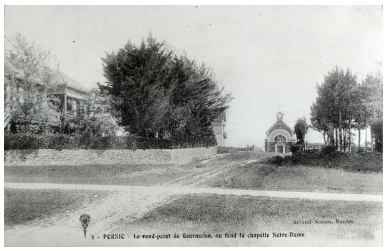

Vue de la chapelle de Gourmalon prise du carrefour du boulevard Thiers et de la rue Léon-Lenoir.
Autr. Artaud-Nozais,
Repro. Denis Pillet
IVR52_19954401274X

Elévation nord.
Phot. Denis Pillet
IVR52_20124400325NUCA

Elévation ouest.
Phot. Denis Pillet
IVR52_20124400326NUCA

Vue d'ensemble de la chapelle.
Autr. Léon et Lévy,
Repro. Denis Pillet
IVR52_20094400914NUCA

Chevet vu du sud-est.
Phot. Denis Pillet
IVR52_19954400667XA

Dossiers liés

Oeuvre(s) contenue(s) :
Oeuvre(s) en rapport :
Station balnéaire de Pornic (IA44004930) Pays de la Loire, Loire-Atlantique, Pornic

Auteur(s) du dossier : Agathe Aoustin
Copyright(s) : (c) Région Pays de la Loire - Inventaire général

Elévation nord.

IVR52_20094400655NUCA
Auteur de l'illustration : Denis Pillet
(c) Région Pays de la Loire - Inventaire général
communication libre, reproduction soumise à autorisation

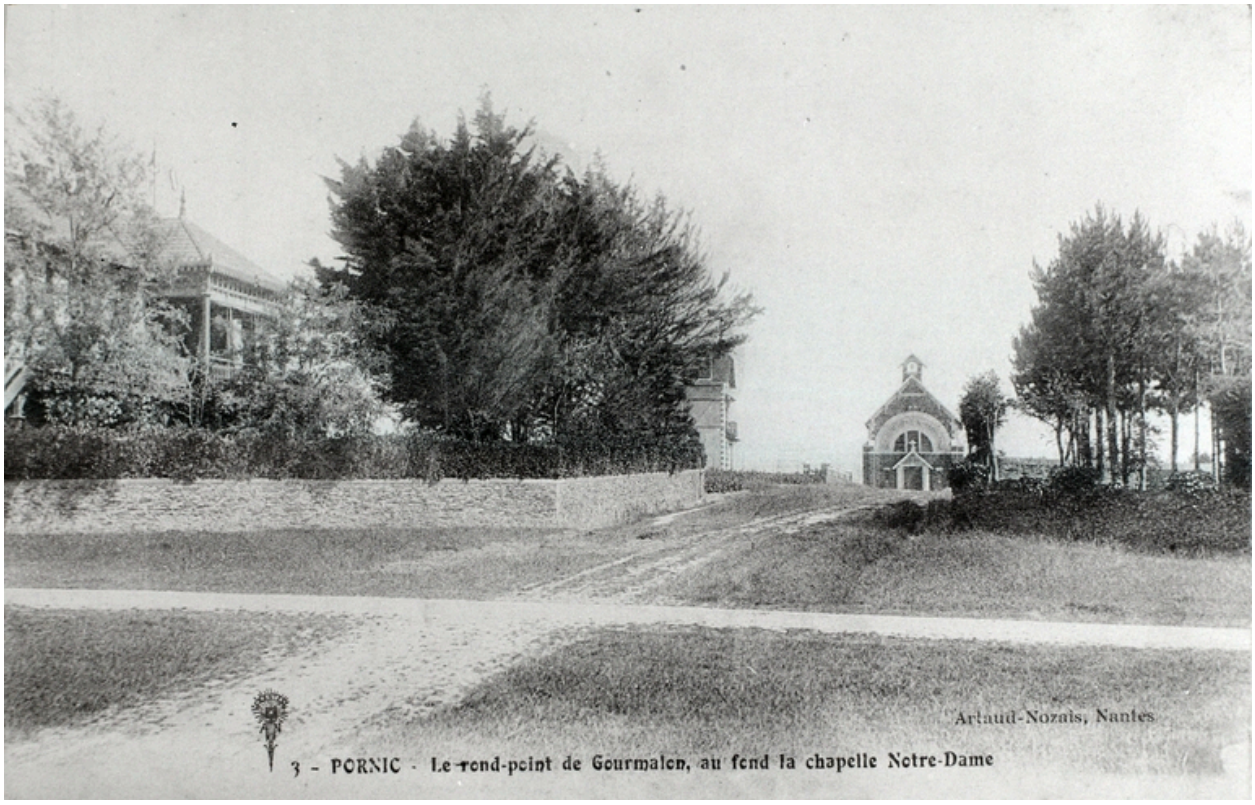

Vue de la chapelle de Gourmalon prise du carrefour du boulevard Thiers et de la rue Léon-Lenoir.

Référence du document reproduit :

- Carte postale, s.d. [début 20e siècle]. (Collection particulière).

IVR52_19954401274X
Auteur de l'illustration (reproduction) : Denis Pillet
Auteur du document reproduit : Artaud-Nozais
(c) Région Pays de la Loire - Inventaire général ; (c) Collection particulière
communication libre, reproduction soumise à autorisation

Elévation nord.

IVR52_20124400325NUCA
Auteur de l'illustration : Denis Pillet
(c) Région Pays de la Loire - Inventaire général
communication libre, reproduction soumise à autorisation

Elévation ouest.

IVR52_20124400326NUCA
Auteur de l'illustration : Denis Pillet
(c) Région Pays de la Loire - Inventaire général
communication libre, reproduction soumise à autorisation

Vue d'ensemble de la chapelle.

Référence du document reproduit :

- Carte postale, début 20e siècle. (Archives départementales de Loire-Atlantique ; 23 Fi 3992).

IVR52_20094400914NUCA
Auteur de l'illustration (reproduction) : Denis Pillet
Auteur du document reproduit : Léon et Lévy
(c) Région Pays de la Loire - Inventaire général ; (c) Archives départementales de Loire-Atlantique
communication libre, reproduction soumise à autorisation

Chevet vu du sud-est.

IVR52_19954400667XA
Auteur de l'illustration : Denis Pillet
(c) Région Pays de la Loire - Inventaire général
communication libre, reproduction soumise à autorisation