Pays de la Loire, Sarthe
Chenu
le Bourg
11 rue Principale

Maison, 11 rue Principale

Références du dossier

Numéro de dossier : IA72000623
Date de l'enquête initiale : 2008
Date(s) de rédaction : 2008
Cadre de l'étude : inventaire topographique
Degré d'étude : étudié

Désignation

Dénomination : maison

Compléments de localisation

Milieu d'implantation : en village
Références cadastrales : 1812, C1, 353 ; 2008, C2, 458-459

Historique

Maison et dépendances sous un même toit du XVIIIe siècle. La maison sur deux niveaux n'occupe que l'extrémité du bâtiment. Elle est distribuée par une cage d'escalier dans œuvre en pan-de-bois placée sur la cour. La qualité du décor intérieur et de la distribution (cheminée en pierre sculptée, lambris de revêtement devant les cloisons en pan-de-bois) l'apparente plus à la typologie des maisons de bourg ou à une petite maison de ville.

Période(s) principale(s) : 18e siècle

Description

Eléments descriptifs

Matériau(x) du gros-oeuvre, mise en oeuvre et revêtement : calcaire ; enduit ; moellon ; pierre de taille
Matériau(x) de couverture : ardoise
Étage(s) ou vaisseau(x) : 1 étage carré
Type(s) de couverture : toit à longs pans ; croupe
Escaliers : escalier dans-œuvre : escalier tournant, en charpente

Typologies et état de conservation

État de conservation : bon état, remanié

Statut, intérêt et protection

Statut de la propriété : propriété privée

Illustrations

Plan en 1812.
IVR52_20087210351NUCA

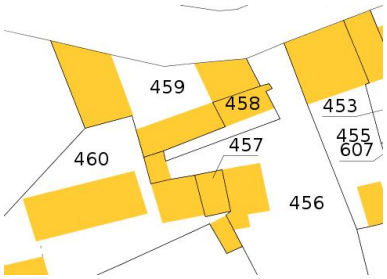

Extrait du cadastre 2008, C2.
IVR52_20087210337NUCA

Façade postérieure sur la rue.
Phot. Jean-Baptiste Darrasse
IVR52_20087201569NUCA

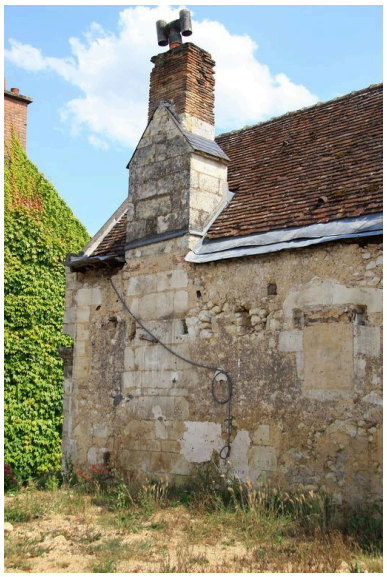

Façade postérieure, détail : cheminée sur mur goutterot.
Phot. Jean-Baptiste Darrasse
IVR52_20087201570NUCA

Façade postérieure, détail : pan coupé.
Phot. Jean-Baptiste Darrasse
IVR52_20087201571NUCA

Pignon le long du passage.
Phot. Jean-Baptiste Darrasse
IVR52_20087201572NUCA

Façade antérieure sur cour.
Phot. Jean-Baptiste Darrasse
IVR52_20087201582NUCA

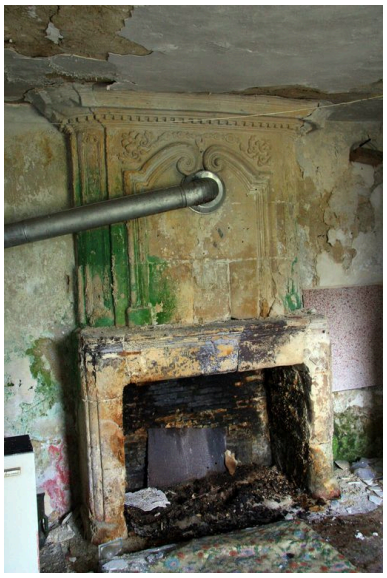

Rez-de-chaussée : cheminée sur mur gouterot.
Phot. Jean-Baptiste Darrasse
IVR52_20087201573NUCA

1er étage : cheminée sur mur gouterot.
Phot. Jean-Baptiste Darrasse
IVR52_20087201574NUCA

1er étage : cheminée et
fenêtre dans le pan coupé.
Phot. Jean-Baptiste Darrasse
IVR52_20087201575NUCA

1er étage : petite baie
dans le pan coupé.
Phot. Jean-Baptiste Darrasse
IVR52_20087201576NUCA

1er étage : alcôve pour le lit.
Phot. Jean-Baptiste Darrasse
IVR52_20087201578NUCA

1er étage : lambris de
la chambre à alcôve.
Phot. Jean-Baptiste Darrasse
IVR52_20087201577NUCA

1er étage : menuiserie
de la porte de l'escalier.
Phot. Jean-Baptiste Darrasse
IVR52_20087201579NUCA

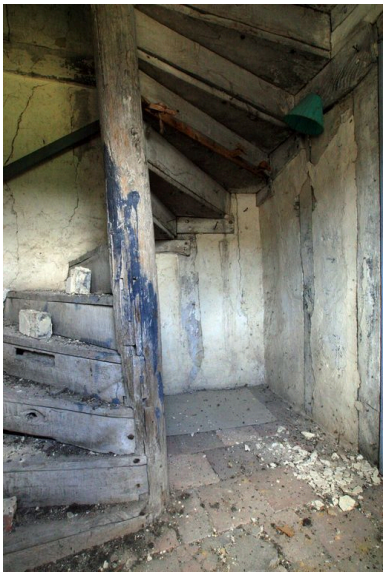

1er étage : palier de l'escalier
(démoli en dessous).
Phot. Jean-Baptiste Darrasse
IVR52_20087201580NUCA

Dossiers liés

Dossiers de synthèse :
Maisons et fermes de l'aire d'étude du Lude (IA72002016)
Oeuvre(s) contenue(s) :
Oeuvre(s) en rapport :
Chenu : présentation de la commune (IA72000613) Pays de la Loire, Sarthe, Chenu

Auteur(s) du dossier : Christine Toulier, Natacha Abriat
Copyright(s) : (c) Région Pays de la Loire - Inventaire général

Plan en 1812.

Référence du document reproduit :

- Plan, extrait cadastral de 1812 C1, 1/2500e. (Archives départementales de la Sarthe ; PC 78 / 80).

IVR52_20087210351NUCA
(c) Conseil départemental de la Sarthe
reproduction soumise à autorisation du titulaire des droits d'exploitation

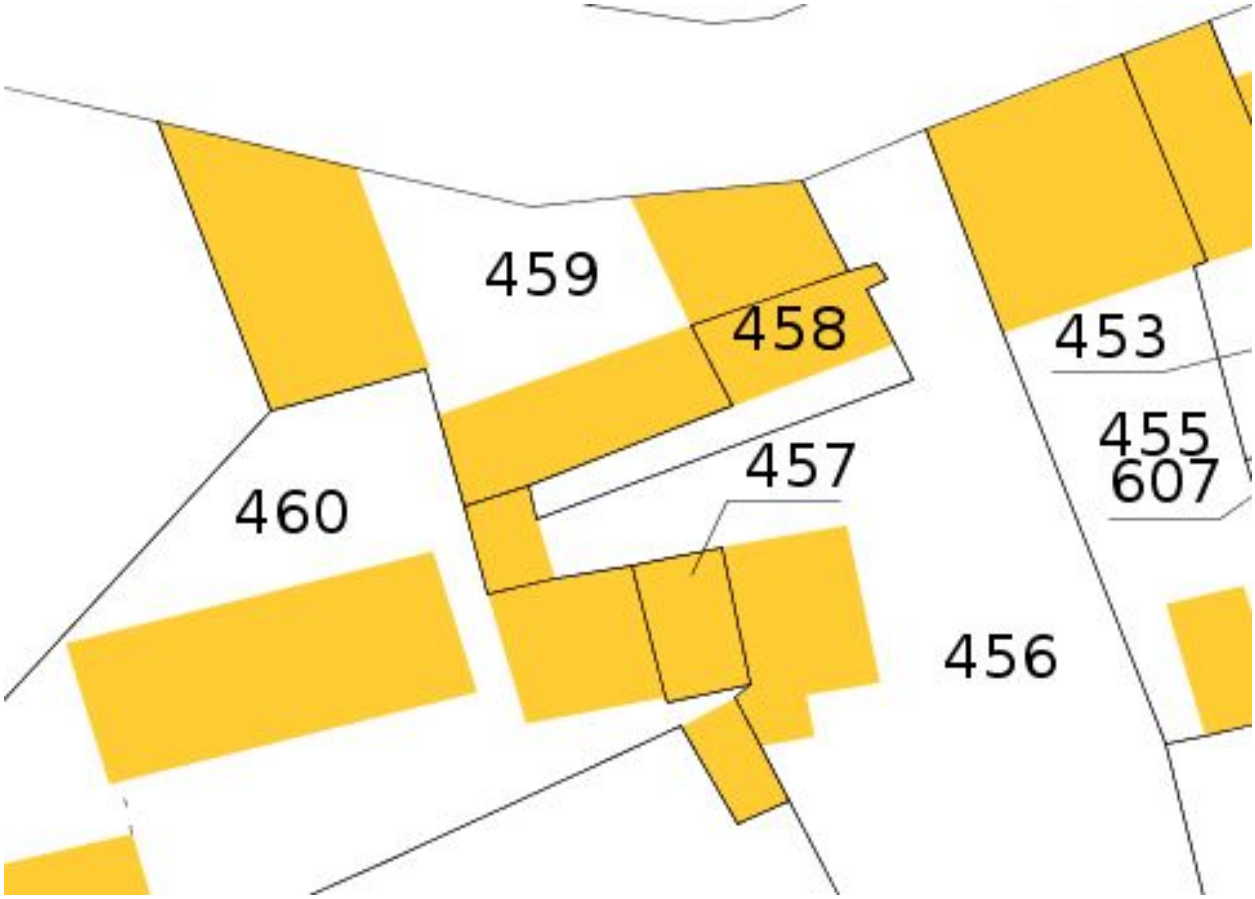

Extrait du cadastre 2008, C2.

Référence du document reproduit :

- .Plan cadastral de 2008, C2, mise à jour 2008
  Direction générale des impôts - cadastre

IVR52_20087210337NUCA
(c) Direction générale des impôts - Cadastre
reproduction soumise à autorisation du titulaire des droits d'exploitation

Façade postérieure sur la rue.

IVR52_20087201569NUCA
Auteur de l'illustration : Jean-Baptiste Darrasse
(c) Région Pays de la Loire - Inventaire général
reproduction soumise à autorisation du titulaire des droits d'exploitation

Façade postérieure, détail : cheminée sur mur goutterot.

IVR52_20087201570NUCA
Auteur de l'illustration : Jean-Baptiste Darrasse
(c) Région Pays de la Loire - Inventaire général
reproduction soumise à autorisation du titulaire des droits d'exploitation

Façade postérieure, détail : pan coupé.

IVR52_20087201571NUCA
Auteur de l'illustration : Jean-Baptiste Darrasse
(c) Région Pays de la Loire - Inventaire général
reproduction soumise à autorisation du titulaire des droits d'exploitation

Pignon le long du passage.

IVR52_20087201572NUCA
Auteur de l'illustration : Jean-Baptiste Darrasse
(c) Région Pays de la Loire - Inventaire général
reproduction soumise à autorisation du titulaire des droits d'exploitation

Façade antérieure sur cour.

IVR52_20087201582NUCA
Auteur de l'illustration : Jean-Baptiste Darrasse
(c) Région Pays de la Loire - Inventaire général
reproduction soumise à autorisation du titulaire des droits d'exploitation

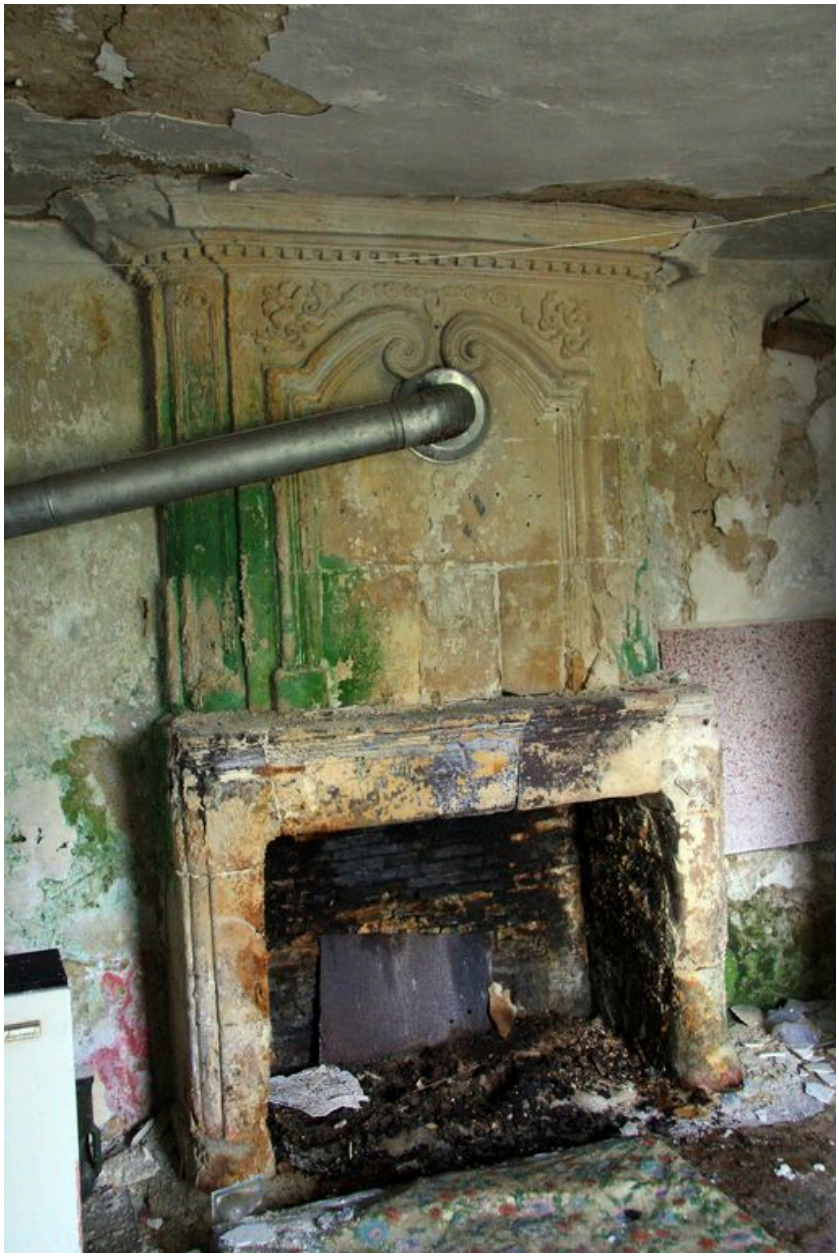

Rez-de-chaussée : cheminée sur mur gouterot.

IVR52_20087201573NUCA
Auteur de l'illustration : Jean-Baptiste Darrasse
(c) Région Pays de la Loire - Inventaire général
reproduction soumise à autorisation du titulaire des droits d'exploitation

1er étage : cheminée sur mur gouterot.

IVR52_20087201574NUCA
Auteur de l'illustration : Jean-Baptiste Darrasse
(c) Région Pays de la Loire - Inventaire général
reproduction soumise à autorisation du titulaire des droits d'exploitation

1er étage : cheminée et fenêtre dans le pan coupé.

IVR52_20087201575NUCA
Auteur de l'illustration : Jean-Baptiste Darrasse
(c) Région Pays de la Loire - Inventaire général
reproduction soumise à autorisation du titulaire des droits d'exploitation

1er étage : petite baie dans le pan coupé.

IVR52_20087201576NUCA
Auteur de l'illustration : Jean-Baptiste Darrasse
(c) Région Pays de la Loire - Inventaire général
reproduction soumise à autorisation du titulaire des droits d'exploitation

1er étage : alcôve pour le lit.

IVR52_20087201578NUCA
Auteur de l'illustration : Jean-Baptiste Darrasse
(c) Région Pays de la Loire - Inventaire général
reproduction soumise à autorisation du titulaire des droits d'exploitation

1er étage : lambris de la chambre à alcôve.

IVR52_20087201577NUCA
Auteur de l'illustration : Jean-Baptiste Darrasse
(c) Région Pays de la Loire - Inventaire général
reproduction soumise à autorisation du titulaire des droits d'exploitation

1er étage : menuiserie de la porte de l'escalier.

IVR52_20087201579NUCA
Auteur de l'illustration : Jean-Baptiste Darrasse
(c) Région Pays de la Loire - Inventaire général
reproduction soumise à autorisation du titulaire des droits d'exploitation

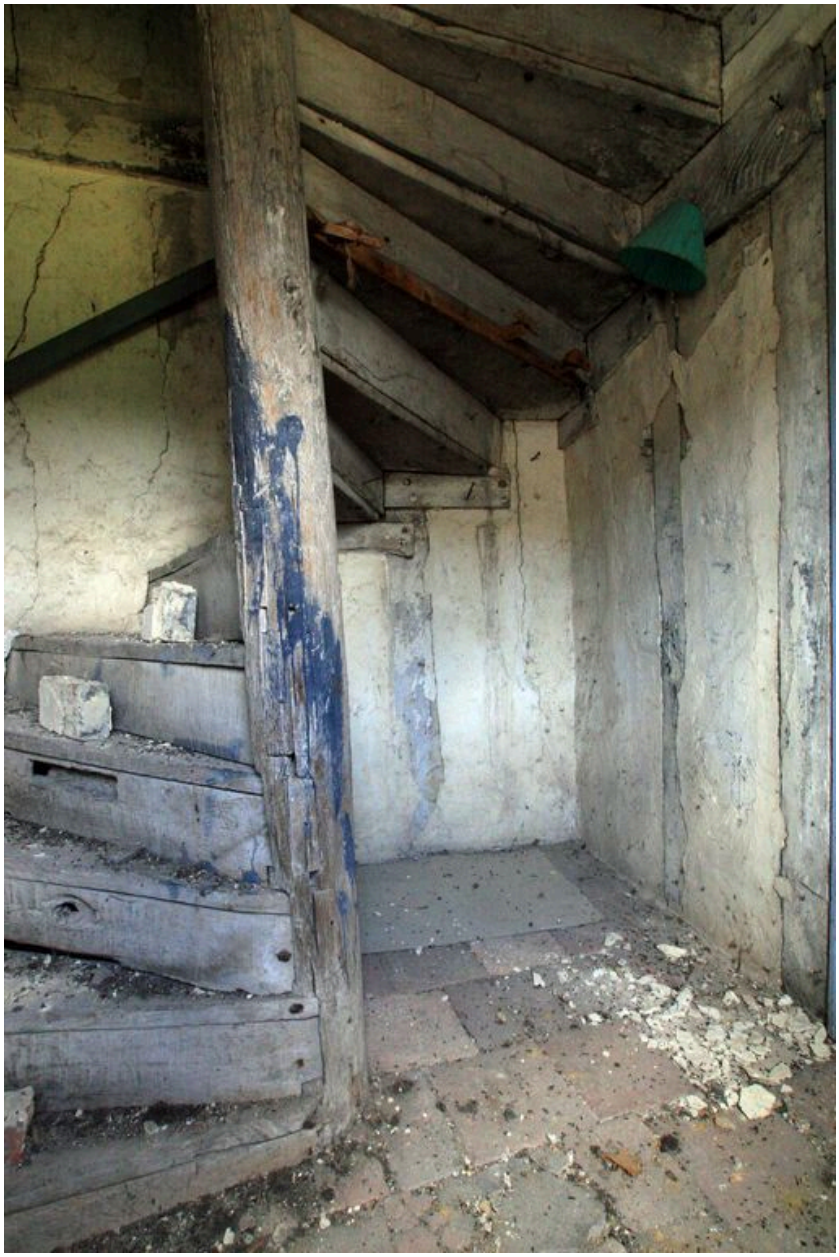

1er étage : palier de l'escalier (démoli en dessous).

IVR52_20087201580NUCA
Auteur de l'illustration : Jean-Baptiste Darrasse
(c) Région Pays de la Loire - Inventaire général
reproduction soumise à autorisation du titulaire des droits d'exploitation